

T.C.
KÜLTÜR VE TURİZM BAKANLIĞI
EDİRNE KÜLTÜR VARLIKLARINI
KORUMA BÖLGE KURULU
-K A R A R T U T A N A Ğ I-

Toplantı Tarihi ve No : 25.05.2022 - 398
Karar Tarihi ve No : 25.05.2022 – 8430

Toplantı Yeri
EDİRNE

Tekirdağ İli, Ergene İlçesi, Bakırca Mahallesi, 134 ada, 29 ve 30 parsellerde yer alan, sit alanı dışında kalan, şahıs mülkiyetine kayıtlı bulunan, “tarla” vasıflı taşınmaz üzerinde yer alan Bakırca II Tümülsü Müdürlüğümüz uzmanlarınca 08.03.2022 tarihinde tespit edilmiş olup, tescil işlemlerine yönelik Kurum görüşlerinin belirtildiği Ergene Belediye Başkanlığı İmar ve Şehircilik Müdürlüğünün 15.04.2022 tarih ve 1208/1831 sayılı yazısı, Karayolları 1. Bölge Müdürlüğünün 16.03.2022 tarih ve 762135 sayılı yazısı, Tekirdağ Büyükşehir Belediyesi İmar ve Şehircilik Kültür Varlıkları Şube Müdürlüğünün 15.03.2022 tarih ve 133820 sayılı yazısı, Tekirdağ Çevre ve Şehircilik İl Müdürlüğünün 16.03.2022 tarih ve 3172876 sayılı yazısı, Tekirdağ İl Tarım ve Orman Müdürlüğünün 16.03.2022 tarih ve 5012367 sayılı yazısı incelendi, 20.05.2022 tarih ve 1391959 sayılı uzman raporu okundu, dosyası incelendi. Yapılan görüşmeler sonucunda;

Tekirdağ İli, Ergene İlçesi, Bakırca Mahallesi, 134 ada, 29-30 parsellerde yer alan, sit alanı dışında kalan, şahıs mülkiyetine kayıtlı bulunan, “tarla” vasıflı taşınmaz üzerinde yer alan Kurul Müdürlüğü uzmanlarınca 08.03.2022 tarihinde tespit edilen Bakırca II Tümülsünün;

*2863 sayılı Kanununun 6 ncı maddesi kapsamına giren özellikler taşıması nedeniyle Korunması Gerekli Taşınmaz Kültür Varlıklarının ve Sitlerin Tespit ve Tescili Hakkında Yönetmeliğin 3 üncü ve 4 üncü maddeleri doğrultusunda, ekli 1/2000 ölçekli haritada belirlenen koordinatlı sınırlar itibariyle I. derece arkeolojik sit alanı olarak tescil edilmesine, tescil fişinin ve paftasının uygun olduğuna,

*Taşınmazların tapu kütüğünün beyanlar hanesine, İlgili Tapu Müdürlüğünce, ekli paftaya göre, bir kısmının I. derece arkeolojik sit alanında kaldığına dair şerh düşülmesine,

* Taşınmazlarda koruma amaçlı imar planı yapılıncaya kadar Koruma Yüksek Kurulunun 05.11.1999 tarihli ve 658 sayılı ilke kararında yer alan I. derece arkeolojik sit alanı hükümlerinin geçiş dönemi koruma esasları ve kullanma koşulları olarak belirlenmesine,
karar verildi.

ASLI GİBİDİR

AVRUPA KONSEYİ	KÜLTÜREL VARLIKLARI KORUMA ENVANTERİ K.V.K.E		SİT	ENVANTER NO :
TÜRKİYE				HARİTANO:
İLİ : TEKİRDAĞ	İLÇESİ : ERGENE	MAHALLE KÖY: BAKIRCA MAHALLESİ	KADASTRO: PAFTA: ADA: 134 PARSEL: 29-30	
ADI: Bakırca II Tümlüsü	TÜRÜ: Tümlüs		DÖNEMİ: Erken Demir Çağı- M.S. 3. yy.	

GENEL TANIMI:

Tümlüsler yığma tepeler şeklinde oluşturulmuş anıt mezar tepeleridir. Türkiye'deki Tümlüs tipinin yaygın olduğu yerlerden birisi Trakya'dır. En çok bilinen biçim konik olmak üzere, küre, yarım küre, biçimsiz tümsekler gibi çeşitli tipleri bulunmaktadır. Tümlüsler mezar tipine göre; platformlar, çukurlular, mezarodakılar, lahitliler ve basit mezar olmak üzere beş ayrı grupta incelenebilir. Nadiren tek, çoğunlukla gruplar halinde bulunurlar.

T.C.
KÜLTÜR VE TURİZM BAKANLIĞI
EDİRNE KÜLTÜR VARLIKLARINI
KORUMA BÖLGE KURULU

ŞİMDİKİ TEHLİKELER:

Tarımsal Faaliyetler

ŞİMDİKİ DURUMU:

"Taria" vasıfı taşınmaz üzerinde yer almakta olup, tarımsal faaliyetler sonucu tahrip edilmiştir.

UYGUNDUR

SİT POTANSİYELİ:

1. Derece Arkeolojik Sit Alanı

KORUMA DERESESİ:

1. Derece Arkeolojik Sit Alanı

ŞİMDİKİ KORUMA:

1. Derece Arkeolojik sit alanı

Yusuf ŞAMİLOĞLU
Müdür

ÖNERİLEN KORUMA:

"1. Derece Arkeolojik Sit Alanı" olarak tescil edilmesi ve koruma sınırının belirlenmesi. Bölgedeki güvenlik birimleri tarafından izlenmesi. Definecilik faaliyetlerinin önüne geçilmesi.

GÖZLEMLER:

Bakırca Mahallesi Doğusunda yer almakta olup, yerleşik alan sınırının yaklaşık olarak 1 km dışında kalmaktadır. Bakırca II Tümlüsünün yaklaşık olarak çapı 70 m., yüksekliği 2-3 m dir. Tarım arazisi üzerinde yer alan Tümlüs, tarımsal faaliyetler sebebiyle sürülmüş olup, orijinal yüksekliğini koruyamamıştır. Tümlüsün yer aldığı taşınmazda yapılan yüzey incelemesinde birkaç katlı kaba seramik parçalarına rastlanılmıştır.

VAZİYET PLANI

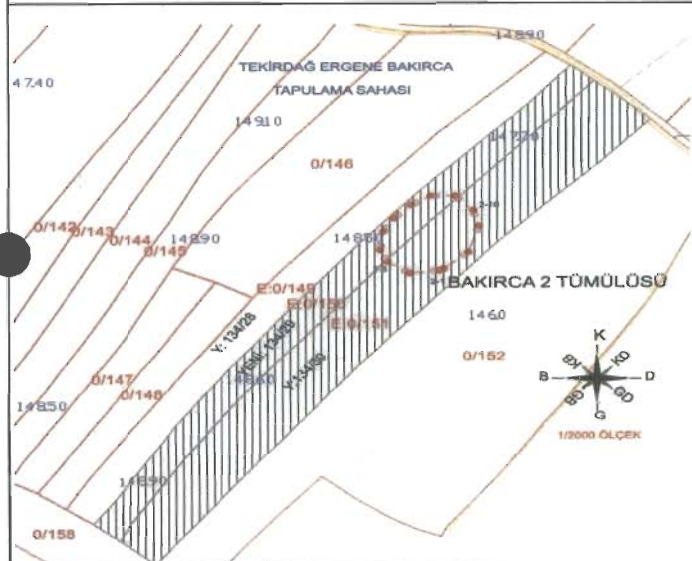

FOTOĞRAF



KOORDİNATLAR :

HAZIRLAYANLAR : Figen BAYRAKTAR

Arkeolog *Sigir*

Selin KAHRAMAN Sanat Tarihçisi

Kılıç

FOTOĞRAF ÇEKİM TARİHİ : 08.03.2022

EKLER:

RAPOR

FOTOĞRAF

HARİTA

KROKİ

KONTROL EDEN:

Yusuf ŞAMİLOĞLU

Müdür

KURUL ONAYI:

Var

Var

Var

YAYINDIZINI

E.K.V.K. Kurulunun 25.05.2022
Tarih ve 843.0 sayılı karar ekidir.

Sigir
Kılıç
Yusuf Şamiloğlu
Müdür

T.C.
KÜLTÜR VE TURİZM BAKANLIĞI
EDİRNE KÜLTÜR VARLIKLARINI
KORUMA BÖLGE KURULU

0/1.

TEKİRDAĞ ERGENE BAKIRCA
TAPULAMA SAHASI

141

147.40

14910

0/146

14770

0/422

0/142

0/143

0/144

0/145

14890

14850

E:0/149

E:0/150

E:0/151

Y: 134/28

YENİ: 134/29

Y: 134/30

2-10
2-3
2-1 BAKIRCA 2 TÜMÜLÜSÜ

1460

0/147

0/148

14850

0/152

14890

0/158

K.V.K. Kurulunun 25.05.2022

8430 sayılı karar ekidir.

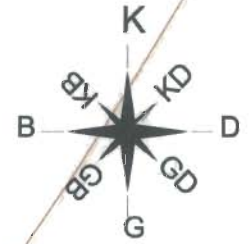

1/2000 ÖLÇEK

UYGUNDUR



Yusuf ŞAMİLOĞLU
Müdür

TEKİRDAĞ İLİ ERGENE İLÇESİ BAKIRCA MAH.

134 ADA 29-30 PARSELLER BAKIRCA 2 TÜMÜLÜSÜ 1. DERECE ARK.SİT ALANI

1. DERECE ARK. SİT ALANI KOORDİNATLARI

Nokta No	Y	X	Nokta No	Y	X
2-1	564700.161	4575934.598	2-1	564715.258	4574290.723
2-2	564683.777	4575932.827	2-2	564698.881	4574288.952
2-3	564671.227	4575940.882	2-3	564686.335	4574296.984
2-4	564667.205	4575949.453	2-4	564682.315	4574305.571
2-5	564669.127	4575962.906	2-5	564684.236	4574319.019
2-6	564675.106	4575972.729	2-6	564690.213	4574328.838
2-7	564684.289	4575982.125	2-7	564699.392	4574338.231
2-8	564695.179	4575988.745	2-8	564710.278	4574344.848
2-9	564708.846	4575988.745	2-9	564723.940	4574344.848
2-10	564718.883	4575978.068	2-10	564733.973	4574334.175
2-11	564721.872	4575986.750	2-11	564736.961	4574322.862
2-12	564716.102	4575947.883	2-12	564731.193	4574304.002
2-13	564702.692	4575935.942	2-13	564717.888	4574292.066

UTM ITRF 96 DATUM 3 DERECELİK

UTM ED50 DATUM 6 DERECELİK

GÖSTERİM

- TESCİLLİ PARSEL
- KADASTRAL HAT

Handwritten signatures and stamps at the bottom right of the page.