

1/31  
HT

T.C.  
**KÜLTÜR VE TURİZM BAKANLIĞI**  
ADANA KÜLTÜR VARLIKLARINI KORUMA BÖLGE KURULU  
KARAR

01.14.553

Toplantı Tarihi ve No : 27.06.2022 -478  
Karar Tarihi ve No 27.06.2022 -14925

Toplantı Yeri  
ADANA

Adana ili, Yüreğir ilçesi, Çotlu Mahallesi, 15544 ada 6, 13 nolu parseller ve 15447 ada 1 nolu parselde tespit edilen arkeolojik alanın tesciline ilişkin; Bölge Kurulu Müdürlüğü uzmanlarınca hazırlanmış 24.06.2022 gün ve 1463996 kayıt sayılı yerinde inceleme raporu, Adana Kültür Varlıklarını Koruma Bölge Kurulu Müdürlüğü'nün 09.05.2022 gün ve 2467294 sayılı tescile ilişkin kurum görüşü yazısı, Adana Çevre, Şehircilik ve İklim Değişikliği Müdürlüğü'nün bila tarih ve 3655681 sayılı yazısı, Devlet Su İşleri 6. Bölge Müdürlüğü'nün bila gün ve 2313321 sayılı yazısı, Maden ve Petrol İşleri Genel Müdürlüğü'nün 20.05.2022 gün ve 2022146613 sayılı yazısı, Adana Kentsel Dönüşüm Dairesi Başkanlığının 30.05.2022 gün ve 202068 sayılı görüş yazıları okundu, ekleri ve konunun işlem dosyası incelendi, yapılan görüşmeler sonucunda;

Adana ili, Yüreğir ilçesi, Çotlu Mahallesi, 15544 ada 13 nolu parsel ve 15447 ada 1 nolu parselde tespit edilen kültür varlıklarının 2863 sayılı Yasanın 6. Maddesi kapsamında kültür varlığı niteliği taşıdığı Koruma Bölge Kurulu Müdürlüğü uzmanlarınca hazırlanan 24.06.2022 gün ve 1463996 sayılı rapordan anlaşıldığından kararımız eki 1/2000 ölçekli haritada koordinatlarıyla belirtildiği şekilde 1. derece arkeolojik sit alanı olarak tescil edilmesine, kararımız eki tescil fişi ve sit haritasının uygun olduğuna, Kültür ve Tabiat Varlıkları Yüksek Kurulunun, Arkeolojik Sitler, Koruma ve Kullanma Koşulları başlıklı 05.11.1999 gün ve 658 sayılı ilke kararının 1. Maddesinde belirtilen hükümlerinin geçerli olduğuna ve bu hükümlerin Geçiş Dönemi Koruma Esasları ve Kullanma Koşulları olarak kabul edilmesine, 15544 ada 6 parselde ve 15447 ada 1 parselin kuzeyinde bulunan alanların ise niteliksiz taş kesim alanları olduğu ve yayılım göstermediği anlaşıldığından tescilinin uygun olmadığına karar verildi.

# ÇOTLU I. DERECE ARKEOLOJİK SİT ALANLARI TESCİL HARİTASI

İL:ADANA

İLÇE:YÜREĞİR

MAHALLE:ÇOTLU

ADA/PARSEL: 15544/13-15447/1

K



1:2000

15446/3

15447/1

15448/3

17

ADANA KÜLTÜR VARLIKLARINI KORUMA BÖLGE KURULUNUN 27.06.22 GÜN VE 14925 SAYILI KARAR EKİDİR.

ADANA KÜLTÜR VARLIKLARINI KORUMA BÖLGE KURULU-ONAYI

BAŞKAN

BAŞKAN YRD.

ÜYE

ÜYE

ÜYE

ÜYE

ÜYE

ÜYE

ÜYE

LEJANT



I. DERECE ARKEOLOJİK SİT

KADASTRAL PARSEL SINIRI



Kurul Üyelerinin Önerisi Doğrultusunda Hazırlanmıştır.

HAZIRLAYANLAR

SEVİM KİMİK  
ARKEOLOG

AHMET DAMLABAKIR  
HARİTA TEKNİKERİ

NESLİHAN AKÇA  
ŞEHİR PLANCISI

HÜSEYİN TEKİN  
ARKEOLOG

Handwritten signatures and initials in blue ink.

# UTM 3 ITRF 96

# UTM 6 ED 50

| Nokta No | (UTM)Universal Trans Y | ITRF96 (Internationa X | (UTM)Universal Trans Y2 | ED50 (European Datum X2 |
|----------|------------------------|------------------------|-------------------------|-------------------------|
| 19       | 453116.270             | 4083253.932            | 720540.130              | 4084524.806             |
| 20       | 453121.650             | 4083257.098            | 720545.408              | 4084528.140             |
| 21       | 453129.851             | 4083258.030            | 720553.578              | 4084529.329             |
| 22       | 453138.385             | 4083255.612            | 720562.185              | 4084527.181             |
| 23       | 453142.993             | 4083251.427            | 720566.923              | 4084523.141             |
| 24       | 453143.979             | 4083247.445            | 720568.034              | 4084519.192             |
| 25       | 453141.387             | 4083239.846            | 720565.681              | 4084511.513             |
| 26       | 453135.525             | 4083233.030            | 720560.036              | 4084504.515             |
| 27       | 453130.075             | 4083231.009            | 720554.651              | 4084502.323             |
| 28       | 453121.697             | 4083229.268            | 720546.330              | 4084500.320             |
| 29       | 453116.167             | 4083229.978            | 720540.780              | 4084500.856             |
| 30       | 453110.706             | 4083234.642            | 720535.174              | 4084505.347             |
| 31       | 453108.523             | 4083242.302            | 720532.751              | 4084512.936             |
| 32       | 453110.600             | 4083248.546            | 720534.631              | 4084519.243             |
| 52       | 453365.402             | 4083176.128            | 720791.629              | 4084454.857             |
| 53       | 453371.406             | 4083172.521            | 720797.744              | 4084451.440             |
| 54       | 453374.727             | 4083170.905            | 720801.115              | 4084449.929             |
| 55       | 453377.363             | 4083171.384            | 720803.735              | 4084450.490             |
| 56       | 453379.226             | 4083172.962            | 720805.549              | 4084452.126             |
| 57       | 453383.698             | 4083174.660            | 720809.965              | 4084453.964             |
| 58       | 453387.936             | 4083174.865            | 720814.196              | 4084454.303             |
| 59       | 453392.217             | 4083174.295            | 720818.493              | 4084453.868             |
| 60       | 453406.672             | 4083169.079            | 720833.108              | 4084449.108             |
| 61       | 453416.673             | 4083163.660            | 720843.276              | 4084444.005             |
| 62       | 453422.331             | 4083158.660            | 720849.089              | 4084439.184             |
| 63       | 453423.658             | 4083155.558            | 720850.513              | 4084436.125             |
| 64       | 453423.635             | 4083151.054            | 720850.632              | 4084431.622             |
| 65       | 453422.887             | 4083147.263            | 720850.003              | 4084427.808             |
| 66       | 453421.196             | 4083144.335            | 720848.405              | 4084424.828             |
| 67       | 453418.215             | 4083142.979            | 720845.468              | 4084423.379             |
| 68       | 453415.469             | 4083142.317            | 720842.743              | 4084422.631             |
| 69       | 453411.321             | 4083141.113            | 720838.635              | 4084421.296             |
| 70       | 453406.763             | 4083140.039            | 720834.112              | 4084420.080             |
| 71       | 453401.995             | 4083139.305            | 720829.369              | 4084419.196             |
| 72       | 453398.053             | 4083139.327            | 720825.426              | 4084419.094             |
| 73       | 453395.264             | 4083139.558            | 720822.631              | 4084419.238             |
| 74       | 453390.152             | 4083139.994            | 720817.507              | 4084419.513             |
| 75       | 453380.793             | 4083145.371            | 720807.982              | 4084424.594             |
| 76       | 453373.091             | 4083150.116            | 720800.133              | 4084429.095             |
| 77       | 453360.478             | 4083157.041            | 720787.307              | 4084435.622             |
| 78       | 453356.972             | 4083159.610            | 720783.721              | 4084438.080             |
| 79       | 453354.839             | 4083163.158            | 720781.477              | 4084441.560             |
| 80       | 453354.436             | 4083167.489            | 720780.938              | 4084445.876             |
| 81       | 453355.069             | 4083172.775            | 720781.405              | 4084451.180             |
| 82       | 453356.444             | 4083175.190            | 720782.703              | 4084453.638             |
| 83       | 453359.595             | 4083177.324            | 720785.786              | 4084455.871             |

Adana Kültür Varlıkları Kurumu Bölge Kurulunun 27.06.22 gün 14925 sayılı Kararı Ekidir.

Adana Kültür Varlıkları Kurumu Bölge Kurulu Onayı

Başkan  
Başkan Y.  
Üye  
Üye  
Üye  
Üye  
Üye  
Üye

## KÜLTÜR VARLIKLARI KOORDİNATLARI

### UTM 3 ITRF 96 UTM 6 ED 50

| Nokta No | (UTM)Universal Trans Y | ITRF96 (Internationa X | (UTM)Universal Trans Y2 | ED50 (European Datum X2 |
|----------|------------------------|------------------------|-------------------------|-------------------------|
| K-7      | 453119.907             | 4083236.104            | 720544.326              | 4084507.097             |
| K-8      | 453131.182             | 4083244.752            | 720555.326              | 4084516.097             |
| K-11     | 453365.731             | 4083164.353            | 720792.328              | 4084443.097             |
| K-12     | 453383.750             | 4083164.787            | 720810.328              | 4084444.097             |
| K-13     | 453397.552             | 4083158.351            | 720824.328              | 4084438.097             |
| K-14     | 453395.459             | 4083155.416            | 720822.328              | 4084435.097             |
| K-15     | 453399.362             | 4083152.292            | 720826.328              | 4084432.097             |
| K-16     | 453398.143             | 4083145.329            | 720825.328              | 4084425.097             |
| K-17     | 453406.295             | 4083150.074            | 720833.328              | 4084430.097             |
| K-18     | 453412.354             | 4083151.884            | 720839.328              | 4084432.097             |

HT  
1904

|                |                                                                                                           |                 |                                |                                                    |
|----------------|-----------------------------------------------------------------------------------------------------------|-----------------|--------------------------------|----------------------------------------------------|
| AVRUPA KONSEYİ | DOĞAL VE KÜLTÜREL VARLIKLARI KORUMA ENVANTERİ                                                             | D.K.V.K.E.      | <b>SİT</b>                     | HARİTA NO:                                         |
| T Ü R K İ Y E  | KÜLTÜR VARLIKLARI VE MÜZELER GENEL MÜDÜRLÜĞÜ                                                              |                 |                                |                                                    |
| İLİ:           | ADANA                                                                                                     | İLÇESİ: YÜREGİR | MAHALLE KÖY VEYA MEVKİL: ÇOTLU | KADASTRO :<br>PAFTA: ADA: PARSEI:                  |
| ADI            | İstiklal Mahallesi 1. Derece Arkeolojik Sit Alanı (Kurul üyelerinin önerisi doğrultusunda hazırlanmıştır) |                 |                                | 15447 ADA 1<br>PARSEL, 15544<br>ADA13<br>PARSELLER |

**GENEL TANIM :**

Alanda çok sayıda kaya kesikleri tespit edilmiştir. Kaya kesiklerinin üzerindeki dolgu toprakla kaplı olması nedeniyle alanın ikincil bir kullanım olarak kaya oyu mezarların olup olmayacağı kanısına varılamamıştır. Ancak yapılan yüzey incelemelerinden herhangi bir antik mimariye ait olabilecek yapı kalıntısı ya da mimari parçalara rastlanılmamıştır. (Kurul üyelerinin önerisi doğrultusunda hazırlanmıştır).

**ŞİMDİKİ TEHLİKELER :** Kaçak kazı, beşeri faaliyet

**ŞİMDİKİ DURUM :**

**SİT POTANSİYELİ :** 1. Derece Arkeolojik Sit Alanı

**KORUMA DERECESELİ :** 1. Derece Arkeolojik Sit Alanı

**HAZIRLAYANLAR :** 06.06.2022

**ŞİMDİKİ KORUMA :** Korumasız

Hüseyin TEKİN Arkeolog Neslihan AKÇA Şehir Plancısı  
Sevim KIMIK Arkeolog Ahmet DAMLABAKIR Harita Teknikeri

**ÖNERİLEN KORUMA :** 1. Derece Arkeolojik Sit Alanı

**KONTROL EDEN :** Almila PAMPAL  
Bölge Kurulu Müdürü V.

**YAYIN DİZİSİ :**

Başkan

Başkan Yardımcısı

**GÖZLEMLER :**

Üye

Üye

Üye

Üye

Üye

Üye

**REVİZYON**

**G.M.E.E.A.Y.K ONAYI :** / / 2022

**HARİTALAR, FOTOĞRAFLAR :**

Üye

Üye

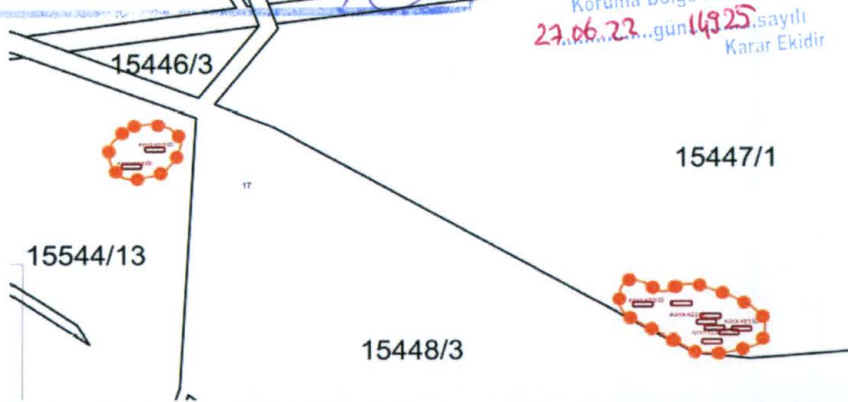

HARİTALAR, FOTOĞRAFLAR



mu i 7