

T.C.
KÜLTÜR VE TURİZM BAKANLIĞI
ADANA KÜLTÜR VARLIKLARINI KORUMA BÖLGE KURULU
KARAR

Toplantı Tarihi ve No : 28.06.2022 -479
Karar Tarihi ve No 28.06.2022 -14955

Toplantı Yeri
ADANA

Mersin ili, Erdemli ilçesi, Kayacı Mahallesi, mülkiyeti hazineye ait olan 101 ada 125 parselde tespit edilen kültür varlıklarının 1. derece arkeolojik sit alanı olarak tescil edilmesine ilişkin; Mersin İl Kültür ve Turizm Müdürlüğü'nün 16.02.2022 tarih ve 2208255 sayılı yazısı ve ekleri, Adana Kültür Varlıklarını Koruma Bölge Kurulu Müdürlüğü'nün 27.02.2022 tarih ve 2234411 sayılı ve 04.05.2022 tarih ve 2463515 sayılı yazıları, Mersin Büyükşehir Belediye Başkanlığı İmar ve Şehircilik Dairesi Başkanlığı'nın 08.06.2022 tarih ve 332709 sayılı görüş yazısı, Mersin Çevre, Şehircilik ve İklim Değişikliği İl Müdürlüğü'nün 3620857 sayılı görüş yazısı, Adana Kültür Varlıklarını Koruma Bölge Kurulu Müdürlüğü uzmanlarının 21.06.2022 tarih ve 1455181 sayılı yerinde inceleme raporu okundu, ekleri ve konunun işlem dosyası incelendi, yapılan görüşmeler sonucunda;

Mersin ili, Erdemli ilçesi, Kayacı Mahallesi, mülkiyeti hazineye ait olan 101 ada 125 parselde tespit edilen kültür varlıklarının 2863 sayılı Yasanın 6. Maddesi kapsamında kültür varlığı niteliği taşıdığı Koruma Bölge Kurulu Müdürlüğü uzmanlarınca hazırlanan 21.06.2022 gün ve 1455181 sayılı rapordan anlaşıldığından kararımız eki 1/1000 ölçekli haritada koordinatlarıyla belirtildiği şekilde 1. derece arkeolojik sit alanı olarak tescil edilmesine, kararımız eki tescil fişi ve sit haritasının uygun olduğuna, Kültür ve Tabiat Varlıkları Yüksek Kurulunun, Arkeolojik Sitler, Koruma ve Kullanma Koşulları başlıklı 05.11.1999 gün ve 658 sayılı ilke kararının 1. Maddesinde belirtilen hükümlerinin geçerli olduğuna ve bu hükümlerin Geçiş Dönemi Koruma Esasları ve Kullanma Koşulları olarak kabul edilmesine karar verildi.

KAYACI KAYABAŞI MEVKİİ I. DERECE ARKEOLOJİK SİT TESCİL HARİTASI

İL: MERSİN

İLÇE: ERDEMLİ

MAHALLE: KAYACI

ADA/PARSEL: 101/125



1/1000

HÜSAMETLİ MAHALLESİ

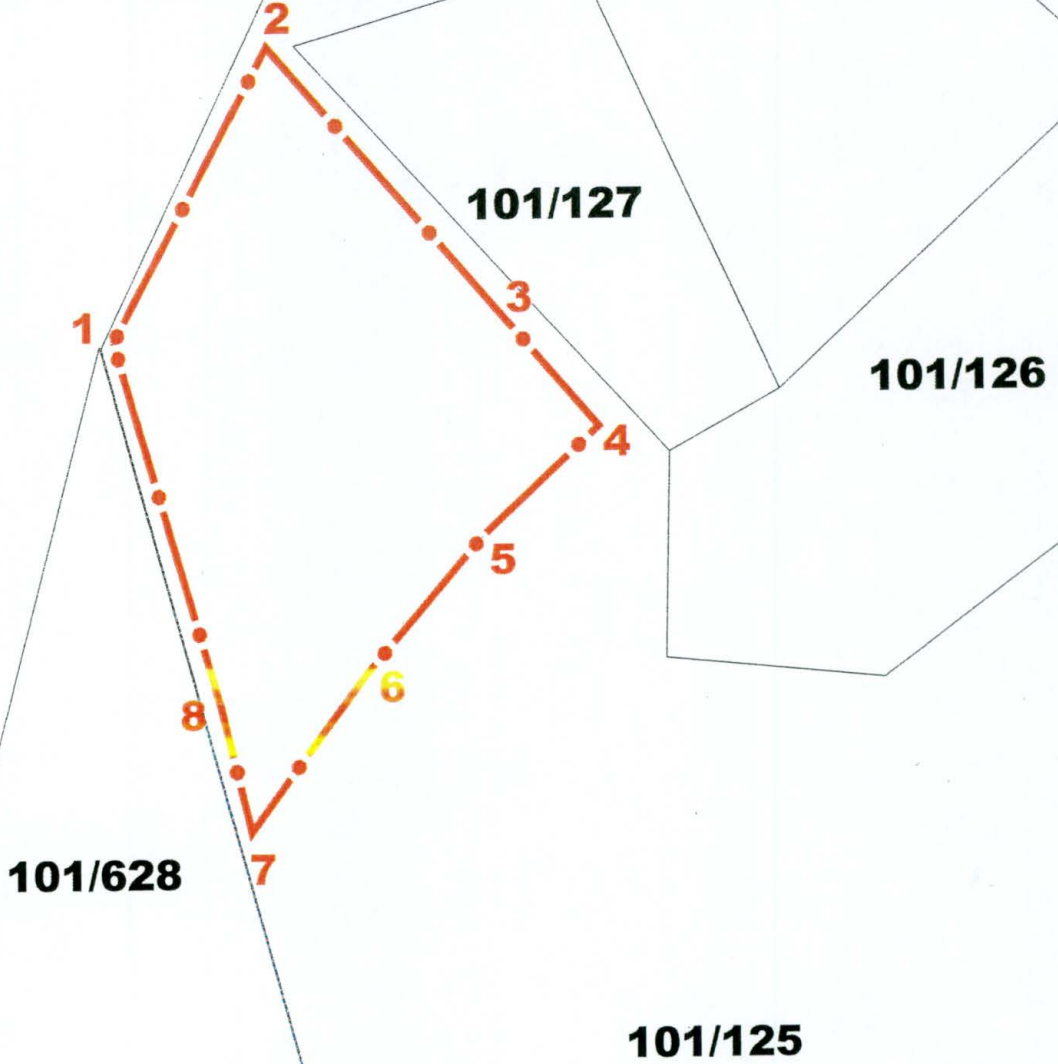

ADANA KÜLTÜR VARLIKLARINI KORUMA BÖLGE KURULUNUN 28.06.2002 GÜN VE 11.956 SAYILI KARAR EKİDİR.

KOORDİNAT ÖZET ÇİZELGESİ

UTM 3 ITRF 96

UTM 6 ED 50

NoktaNo	Y	X	Y2	X2
1	603750.819	4057946.345	603744.840	4056498.011
2	603771.586	4057985.186	603765.599	4056536.837
3	603804.334	4057948.112	603798.335	4056499.778
4	603816.079	4057934.722	603810.074	4056486.393
5	603800.171	4057920.207	603794.173	4056471.884
6	603784.181	4057901.880	603778.190	4056453.564
7	603768.870	4057881.386	603762.885	4056433.078
8	603764.959	4057897.815	603758.975	4056449.500

ALAN ÇIKTISI

Ada	Parsel	Noktalar	HesapAlan
SIT_1		1,2,3,4,5,6,7,8	3277.909

ADANA KÜLTÜR VARLIKLARINI KORUMA BÖLGE KURULU ONAYI

BAŞKAN

BAŞKAN YRD.

ÜYE

ÜYE

ÜYE

ÜYE

ÜYE

ÜYE

ÜYE

LEJANT

- I. DERECE ARKEOLOJİK SİT
- KADASTRAL PARSEL SINIRI

HAZIRLAYANLAR

ALİ TOĞRAN
ARKEOLOG

ESMA KİSER
ARKEOLOG

CIHAN HAŞMAN
ARKEOLOG

KADER AVCIBAŞI
MUZE ARAŞTIRMACISI

AVRUPA KONSEYİ		DOĞAL VE KÜLTÜREL VARLIKLARI KORUMA ENVANTERİ		D.K.V.K.E.	SİT	HARİTA NO:
T Ü R K İ Y E		KÜLTÜR VARLIKLARI VE MÜZELER GENEL MÜDÜRLÜĞÜ				
İLİ:	MERSİN	İLÇESİ:	Erdemli	MAHALLE KÖY VEYA MEVKİL:	Kayacı mah.	KADASTRO : PAFTA: ADA: 101 PARSE: 125
ADI	Kayacı Kayabaşı Mevkii 1. Derece Arkeolojik Sit Alanı					
GENEL TANIM :						
Arkeolojik alan Mersin İli, Erdemli İlçesi, Kayacı Mahallesi, 101 ada 125 parselin kuzeybatısında çalılık alan içerisinde bulunmaktadır. Alanda Antik dönem in-situ durumda mimari yapıya ait olduğu düşünülen duvar kalıntıları bulunmaktadır. Ayrıca Kültür Varlıklarının çevresinde fazla miktarda seramik parçaları, çatı kiremitleri, mimari yapılara ait blok taş ve yan öğeler ile işliklerde kullanılan ağırlık taşına rastlanılmıştır.						
ŞİMDİKİ TEHLİKELER	Kaçak Kazı.					
ŞİMDİKİ DURUM						
SİT POTANSİYELİ	1. Derece Arkeolojik Sit Alanı			Adana Kültür Varlıklarını Koruma Bölge Kurulunun 28.06.2022 gün. 1474 Sayılı Karar Ekidir		KORUMA DERECESESİ : 1. Derece Arkeolojik Sit Alanı
ŞİMDİKİ KORUMA	Korumasız					HAZIRLAYANLAR : 21.06.2022 Kader AVCIBAŞI Müze Araştırmacısı Cihan HASMAN Arkeolog Esmâ KİSER Arkeolog Ali TOĞRAN Arkeolog
ÖNERİLEN KORUMA	1. Derece Arkeolojik Sit Alanı					KONTROL EDEN : M. Evren KAYA Bölge Kurulu Müdür V.
YAYIN DİZİSİ				Başkan <i>AGU</i>		REVİZYON G.M.E.E.A.Y.K ONAYI : / / 2021
GÖZLEMLER				Başkan Yrd. <i>AGU</i>		
				Üye <i>AGU</i>		
				Üye <i>AGU</i>		
				Üye <i>AGU</i>		

HARİTALAR, FOTOĞRAFLAR :

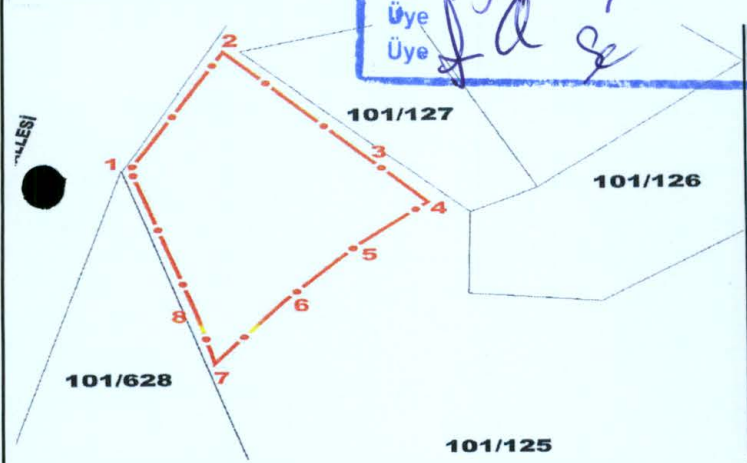



Handwritten notes in blue ink, including the letters 'm', 'y', 'd', 'e', 'r', 'e', and 'r'.