

T.C.

KÜLTÜR VE TURİZM BAKANLIĞI

ESKİŞEHİR KÜLTÜR VARLIKLARINI KORUMA BÖLGE KURULU

KARAR

Toplantı Tarih ve no: 28.07.2022 - 410
Karar Tarih ve no : 28.07.2022 - 10821

Toplantı Yeri
ESKİŞEHİR

Bilecik İli, Merkez Beyce köyünde mülkiyeti özel ve hazineye ait muhtelif taşınmazlarda Bilecik Müze Müdürlüğü uzmanlarınca tespit edilen korunması gerekli taşınmaz kültür varlığı niteliğindeki alanının iletiildiği Bilecik Valiliği (İl Kültür ve Turizm Müdürlüğü) 27.04.2022 tarih, 2449875 sayılı yazısı ve ekleri, Kurul Müdürlüğü uzmanlarının 10.06.2022 tarih, 1436131 sayılı raporu, alanının tesciline esas bilgi ve belgelerin değerlendirilmesi konusunda Kurul Müdürlüğünün 17.06.2022 tarih, 2624573 sayılı yazısı, konuyla ilgili faaliyeti etkilenen Kurum ve Kuruluşların görüşlerinin iletiildiği yazılar, Bilecik Kadastro Müdürlüğünün 06.07.2022 tarih, 5561659 sayılı yazısı ve eki, 25.07.2022 tarih, 1511352 sayılı dosya inceleme raporu okundu, koordinatlı sit sınırı krokisi, tescil fişi, sit sınırlarının aktarıldığı kadastral kroki, fotoğrafları ve dosyası incelendi, yapılan görüşmeler sonucunda;

Bilecik İli, Merkez Beyce köyünde tespit edilen ve 2863 sayılı Kanun'un 6. Maddesi kapsamında korunması gerekli kültür varlıklarından olan alanın "Beyce Arkeolojik Alanı" adıyla I. (Bir) Derece Arkeolojik Sit alanı olarak tesciline, hazırlanan tescil fişi, koordinatlı sit sınırı krokisi ve sit sınırlarının aktarıldığı kadastral krokisinin uygun olduğuna; söz konusu alanda Kültür ve Tabiat Varlıklarını Koruma Yüksek Kurulunun Arkeolojik Sitler, Koruma ve Kullanma Koşulları'na ilişkin 05.11.1999 tarih ve 658 sayılı İlke Kararı'nın ilgili hükümlerinin geçerli olduğuna, bu hükümlerin geçiş dönemi koruma esasları ve kullanma şartları olarak belirlenmesine, alanda kolluk kuvvetlerince gerekli güvenlik önlemlerinin artırılmasına ve sit sınırları içerisinde kurulumuzdan izinsiz herhangi bir fiziki ve inşai müdahalede bulunulmamasına karar verildi.

KROKİ

BİLECİK

MERKEZ

BEYCE KÖYÜ

BİLECİK İLİ MERKEZ BEYCE KÖYÜ
BEYCE ARKEOLOJİK ALANI
I. (BİR) DERECE ARKEOLOJİK SİTİ

..... I.(Bir) Derece Arkeolojik Sit Sınırı



ESKİŞEHİR KÜLTÜR VARLIKLARINI
KORUMA BÖLGE KURULU

ESKİŞEHİR KÜLTÜR VARLIKLARINI
KORUMA BÖLGE KURULU'NUN
28.07.2022 TARİH, 10821 SAYILI KARARI
EKİDİR.

RAHİME KARAOĞLU MURAT

Bölge Kurulu Müdürü V.



KOORDİNATLI ARKEOLOJİK SİT SINIRI KROKİSİ

UTM ED50 3 DERECE DOM:30

Nokta No	Y	X
1	489180,352	4458939,658
2	489219,638	4458934,392
3	489252,142	4458945,328
4	489247,093	4458940,091
5	489245,138	4458948,188
6	489244,417	4458765,784
7	489040,515	4458715,501
8	488937,282	4458705,575
9	488934,612	4458697,289
10	488930,439	4458893,130
11	489028,195	4458878,150
12	489247,538	4458881,238
13	489221,048	4458848,168
14	489112,419	4458917,489
15	489081,131	4458956,013
16	489085,639	4458950,658
17	489087,797	4458950,658
18	489145,571	4458950,658
19		
20		

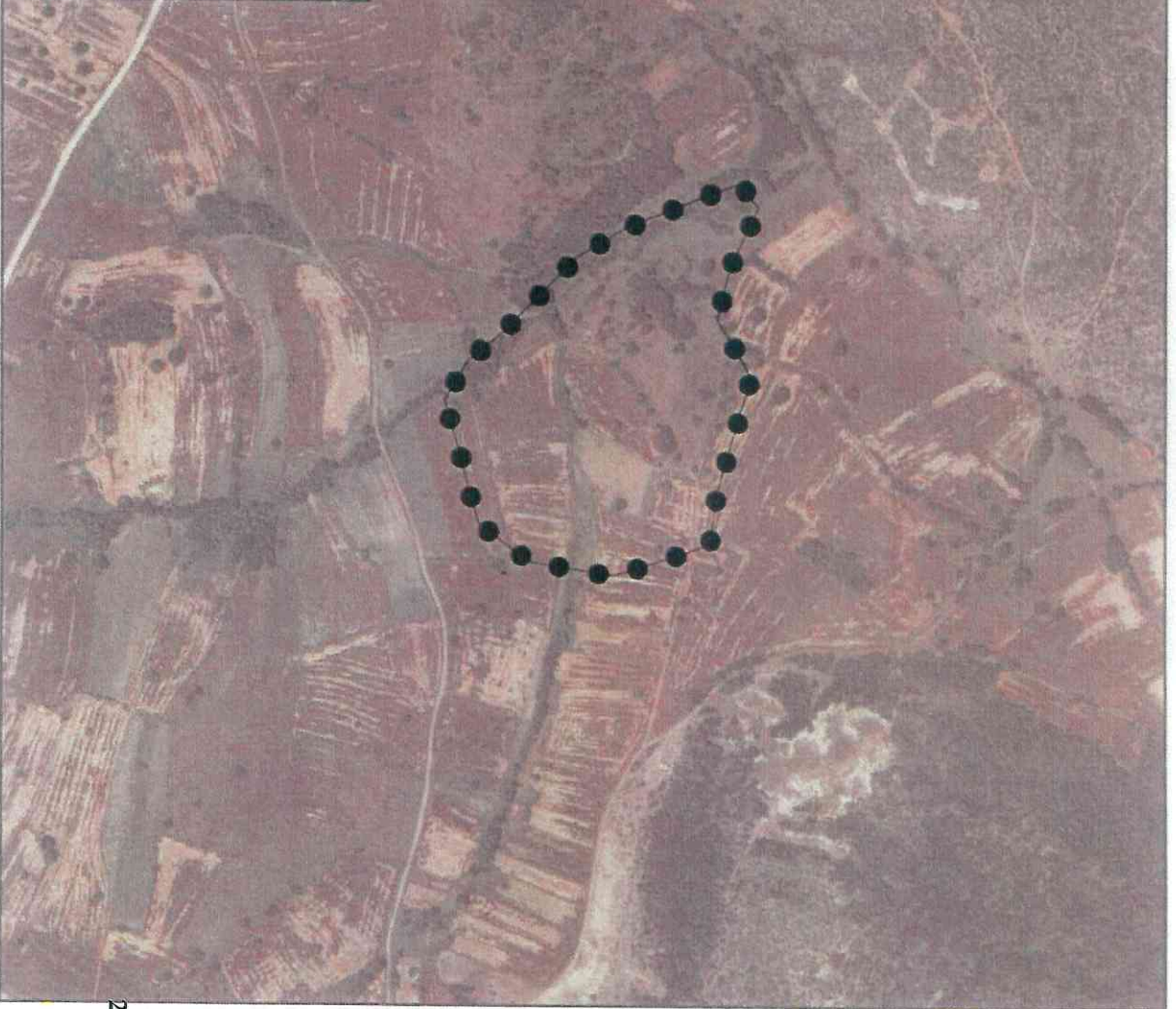

UTM ED50 6 DERECE DOM:33

Nokta No	Y	X
1	235079,260	4461806,857
2	235101,245	4461820,922
3	235134,582	4461839,788
4	235247,232	4461806,956
5	235297,995	4461799,971
6	235329,189	4461706,918
7	235315,413	4461624,904
8	235279,212	4461575,786
9	235250,246	4461566,830
10	235218,808	4461559,561
11	235175,642	4461546,889
12	235158,240	4461542,493
13	235120,283	4461564,378
14	235094,827	4461595,680
15	235018,894	4461670,429
16	234990,242	4461718,378
17	234961,506	4461788,755
18	234947,187	4461829,795
19	234969,953	4461847,045
20	235026,861	4461819,734

İl : Bilecik
 İlçe : Merkez
 Köy : Beyce Köyü
 Pafta : H23-B3
 Adı : Beyce Arkeolojik Alanı
 Tür/Derece : I. (Bir) Der. Ark. Sil.
 Projeksiyon : UTM
 Ölçek : 1/Kroki
 : I. (Bir) Der. Ark. Sit Sınırı

Koordinat Listesi

**ESKİŞEHİR KÜLTÜR VARLIKLARINI
 KORUMA BÖLGE KURULU'NUN
 28.07.2022 TARİH, 10821 SAYILI KARARI
 EKİDİR.**

ASLI GİBİDİR

Rahime KARAOĞLU MURAT
 Bölge Kurulu Müdür V.



AVRUPA KONSEYİ	KÜLTÜREL VARLIKLARI KORUMA ENVANTERİ K.V.K.E		SİT	ENVANTER NO:	
TÜRKİYE	ESKİŞEHİR KÜLTÜR VARLIKLARINI KORUMA BÖLGE KURULU			HARİTA NO:	
İli: Bilecik	İlçesi: Merkez	Mahalle Veya Köyü: Beyce Köyü	Pafta:	Ada:	Parsel:

Adı: Beyce Arkeolojik Alanı

GENEL TANIM: Beyce Arkeolojik Alanı, Beyce Köyünün 1,7 km batısında, tescilli Marmara Nekropolü'nün 200 m doğusunda vadi içinde küçük dereler tarafından parçalanmış bir alanda yayılım göstermektedir. Alanda mezar tuğlaları ile Geç Roma ve Bizans dönemlerine tarihlenen gri astarsız günlük kullanım kap parçaları tespit edilmiştir. Alanın batısında yapı kalıntılarına ait şekilsiz taş yığınlarının bazılarının yapılara ait duvarlara ait olabileceği düşünülmüştür. Alanın kırsal bir yerleşim ve nekropol alanı özelliği gösterdiği kanaatine varılmıştır.

Koruma Şimdiki Tehkiler: Kaçak kazı tehlikesine açık.

Şimdiki Durum:	Koruma Derecesi: I. (Bir) Derece Arkeolojik Sit
Sit Potansiyeli: I. (Bir) Derece Arkeolojik Sit	HAZIRLAYANLAR : TARİH: 10.06.2022 Dr. Özlem ÇAKAR KILIÇ Arkeolog Onur YILDIRIM Arkeolog
Şimdiki Koruma: Korumasız	KONTROL EDEN: Rahime KARAOĞLU MURAT TARİH : 10.06.2022 Bölge Kurulu Müdürü V.
Önerilen Koruma: Kaçak kazılara karşı güvenlik güçleri tarafından gerekli önlemlerin alınması.	KURUL KARARLARI: REVİZYON: GEEAYK ONAYI:
Yayın Dizisi:	
Gözlemler:	Kurul İsmi: Kurul Karar Tarihi: Kurul Karar No:

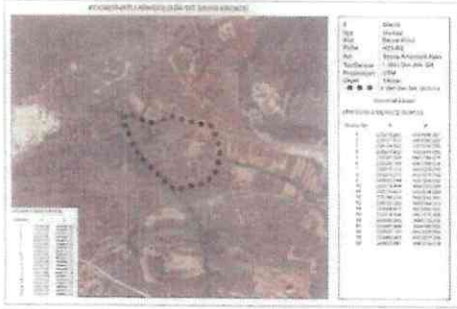

ESKİŞEHİR KÜLTÜR VARLIKLARINI
KORUMA BÖLGE KURULU'NUN
28.07.2022 TARİH, 10821 SAYILI KARARI

EKİDİR

ASLIGİBİDİR

Rahime KARAOĞLU MURAT
Bölge Kurulu Müdürü V.