

T.C.
KÜLTÜR VE TURİZM BAKANLIĞI
ESKİŞEHİR KÜLTÜR VARLIKLARINI KORUMA BÖLGE KURULU
KARAR

Toplantı Tarih ve no: 28.07.2022 - 410
Karar Tarih ve no : 28.07.2022 - 10835

Toplantı Yeri
ESKİŞEHİR

Eskişehir ili, Mihalıççık ilçesi, Kayı Mahallesi'nde yer alan mülkiyeti Hazineye ait B parselin hazine adına tesciline müteakip tahsisine ilişkin 2863 sayılı Kanun kapsamında görüşün talep edildiği Mihalıççık Milli Emlak Şefliğinin 10.09.2021 tarih ve 1668682 sayılı yazısı doğrultusunda Kurul Müdürlüğü uzmanlarınca yapılan incelemede görüş sorulan alanın bitişiğinde bulunan Karacaören Arkeolojik yerleşimi ve Nekropolü I.(Bir), II.(İki) ve III.(Üç) Derece Arkeolojik Siti'nin sınırlarının güncellenmesi konusunda hazırlanan bilgi ve belgelerin değerlendirilmesi konusunda Kurul Müdürlüğünün 26.04.2022 tarih ve 2447169 sayılı yazısı, Kurul Müdürlüğü uzmanlarının 22.04.2022 tarih ve 1349885 sayılı raporu, konuyla ilgili faaliyeti etkilenen Kurum ve Kuruluşların görüşlerinin iletildiği yazılar, 25.07.2022 tarih ve 1510587 sayılı dosya inceleme raporu ve hazırlanan geçiş dönemi koruma esasları ve kullanma şartları okundu, koordinatlı sit sınırı krokisi, tescil fişi, sit sınırlarının aktarıldığı kadastral krokisi, fotoğrafları ve dosyası incelendi, yapılan görüşmeler sonucunda;

Eskişehir ili, Mihalıççık ilçesi, Kayı Mahallesi'nde kadastral harici alan ve özel mülkiyete ait muhtelif parsellerde yayılım gösteren, kurulumuzun 11.10.2021 tarih ve 10038 sayılı kararı ile tescilli Karacaören Arkeolojik yerleşimi ve Nekropolü I.(Bir), II.(İki) ve III.(Üç) Derece Arkeolojik Siti sınırlarının ekli krokiler doğrultusunda Karacaören Arkeolojik Yerleşimi, Höyüğü ve Nekropolü adıyla güncellenmesine, hazırlanan tescil fişi, koordinatlı sit sınırı krokisi ve sit sınırlarının aktarıldığı kadastral krokisinin uygun olduğuna; söz konusu alanda Kültür ve Tabiat Varlıklarını Koruma Yüksek Kurulu'nun Arkeolojik Sitler, Koruma ve Kullanma Koşulları'na ilişkin 05.11.1999 tarih ve 658 sayılı İlke Kararı'nın ilgili hükümlerinin geçerli olduğuna ve hazırlanan geçiş dönemi koruma esasları ve kullanma şartlarının uygun olduğuna, alanda kolluk kuvvetlerince gerekli güvenlik önlemlerinin artırılmasına ve sit sınırları içerisinde kurulumuzdan izinsiz herhangi bir fiziki ve inşai müdahalede bulunulmamasına karar verildi.

T.C.
KÜLTÜR VE TURİZM BAKANLIĞI
ESKİŞEHİR KÜLTÜR VARLIKLARINI
KORUMA BÖLGE KURULU'NUN
28.07.2022 GÜN, 10835 SAYILI KARARI EKİDİR.

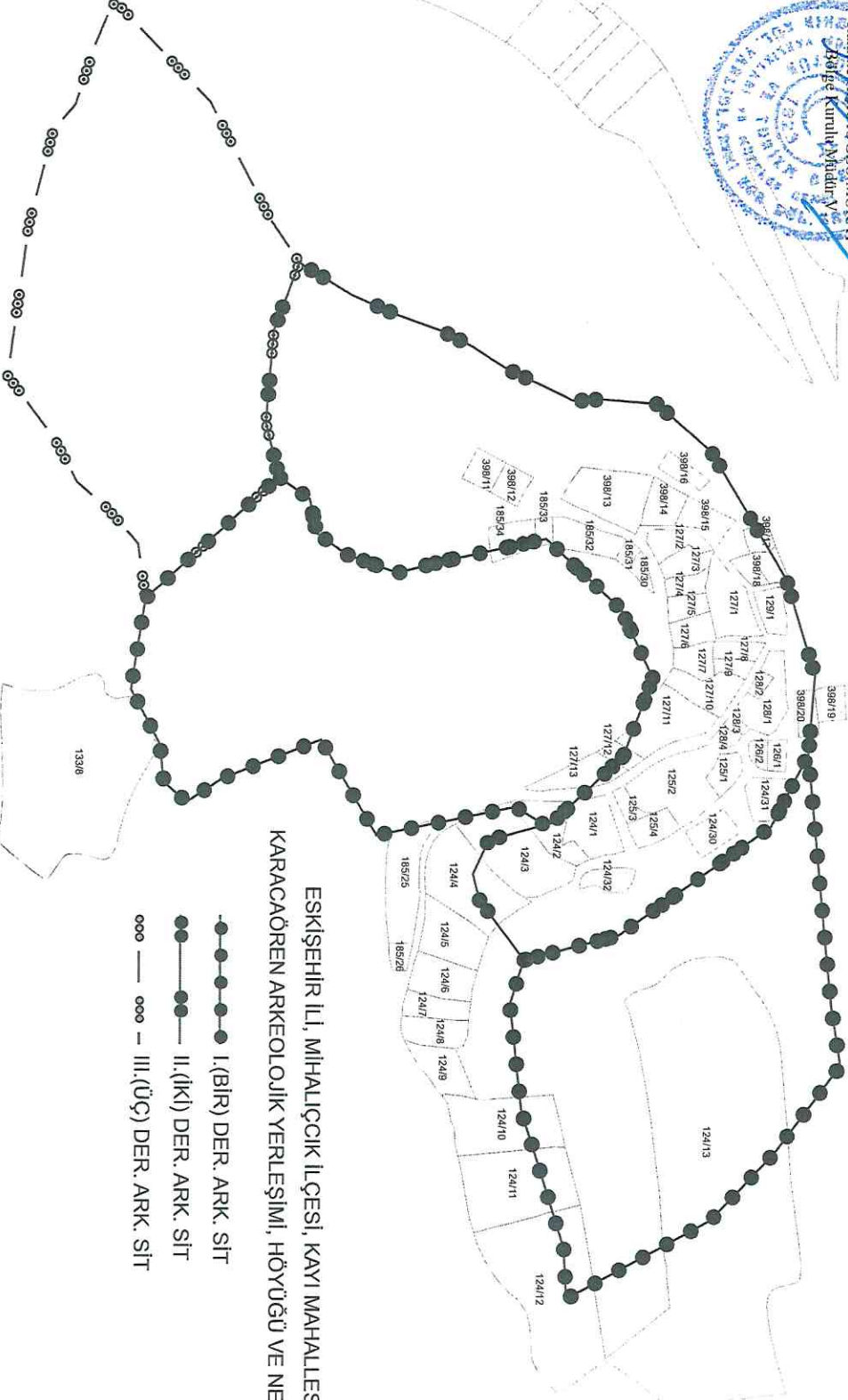

KOORDINATLI ARKEOLOJİK SİT SINIRI KROKİSİ

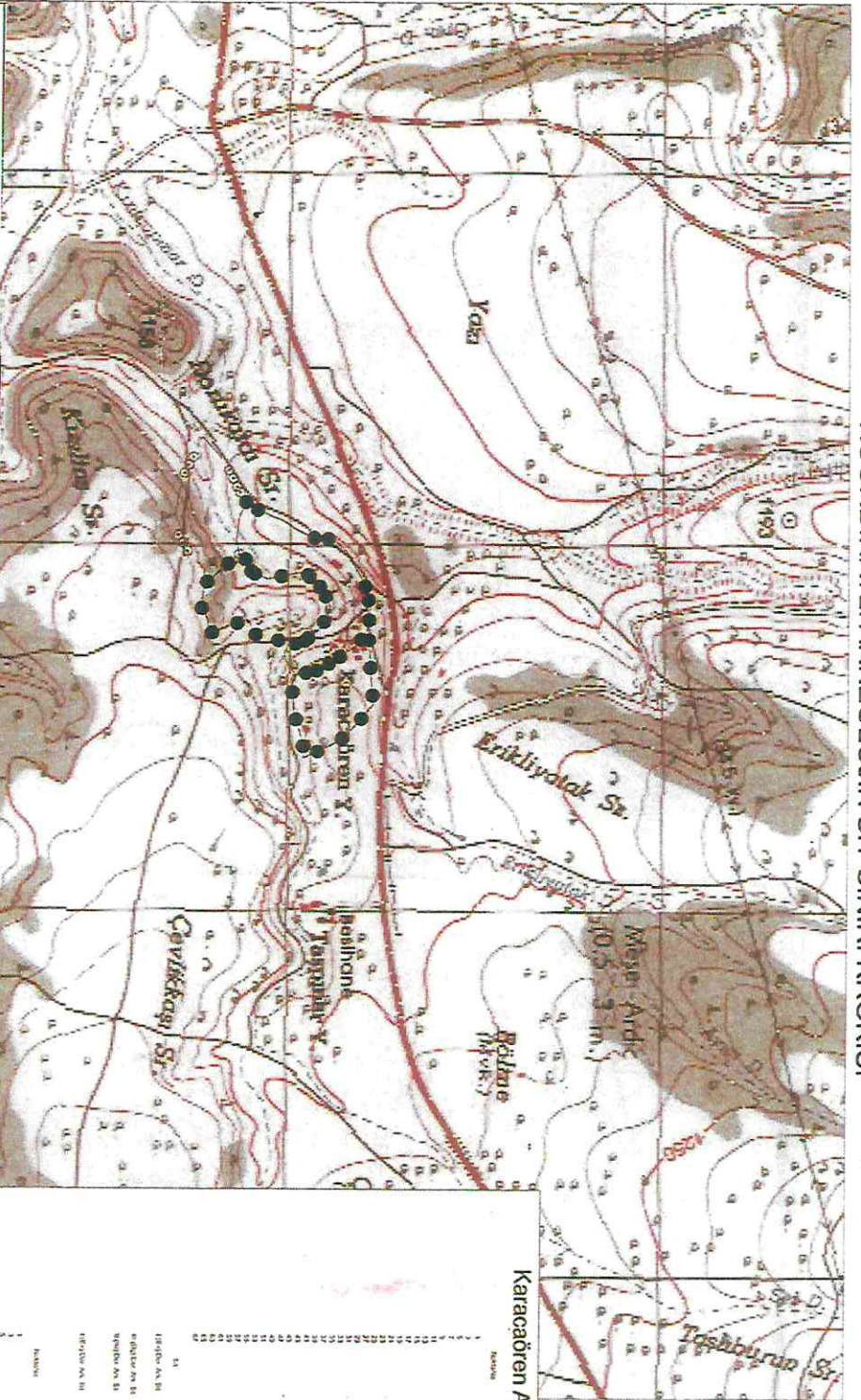

II	Eskişehir
İlçe	Mihalıççık
Mah.	Kayı
Pafta	126-B3
Tür/Derece	I.(Bir), II.(iki), III.(Üç) Der.
Ölçek	1/1Kroki
	I. (Bir) Der. Ark. Sit Sınırı
	II. (iki) Der. Ark. Sit Sınırı
	III. (Üç) Der. Ark. Sit Sınırı

Karacaören Arkeolojik Yerleşimi, Höyüğü ve Nekropolü

Koordinatlar	Yerleşim Alanı	Höyüğü Alanı	Nekropolü Alanı
1	410200.00	410200.00	410200.00
2	410200.00	410200.00	410200.00
3	410200.00	410200.00	410200.00
4	410200.00	410200.00	410200.00
5	410200.00	410200.00	410200.00
6	410200.00	410200.00	410200.00
7	410200.00	410200.00	410200.00
8	410200.00	410200.00	410200.00
9	410200.00	410200.00	410200.00
10	410200.00	410200.00	410200.00
11	410200.00	410200.00	410200.00
12	410200.00	410200.00	410200.00
13	410200.00	410200.00	410200.00
14	410200.00	410200.00	410200.00
15	410200.00	410200.00	410200.00
16	410200.00	410200.00	410200.00
17	410200.00	410200.00	410200.00
18	410200.00	410200.00	410200.00
19	410200.00	410200.00	410200.00
20	410200.00	410200.00	410200.00
21	410200.00	410200.00	410200.00
22	410200.00	410200.00	410200.00
23	410200.00	410200.00	410200.00
24	410200.00	410200.00	410200.00
25	410200.00	410200.00	410200.00
26	410200.00	410200.00	410200.00
27	410200.00	410200.00	410200.00
28	410200.00	410200.00	410200.00
29	410200.00	410200.00	410200.00
30	410200.00	410200.00	410200.00
31	410200.00	410200.00	410200.00
32	410200.00	410200.00	410200.00
33	410200.00	410200.00	410200.00
34	410200.00	410200.00	410200.00
35	410200.00	410200.00	410200.00
36	410200.00	410200.00	410200.00
37	410200.00	410200.00	410200.00
38	410200.00	410200.00	410200.00
39	410200.00	410200.00	410200.00
40	410200.00	410200.00	410200.00
41	410200.00	410200.00	410200.00
42	410200.00	410200.00	410200.00
43	410200.00	410200.00	410200.00
44	410200.00	410200.00	410200.00
45	410200.00	410200.00	410200.00
46	410200.00	410200.00	410200.00
47	410200.00	410200.00	410200.00
48	410200.00	410200.00	410200.00
49	410200.00	410200.00	410200.00
50	410200.00	410200.00	410200.00
51	410200.00	410200.00	410200.00
52	410200.00	410200.00	410200.00
53	410200.00	410200.00	410200.00
54	410200.00	410200.00	410200.00
55	410200.00	410200.00	410200.00
56	410200.00	410200.00	410200.00
57	410200.00	410200.00	410200.00
58	410200.00	410200.00	410200.00
59	410200.00	410200.00	410200.00
60	410200.00	410200.00	410200.00

T.C.
KÜLTÜR VE TURİZM BAKANLIĞI
ESKİŞEHİR KÜLTÜR VARLIKLARINI
KORUMA BÖLGE KURULU'NUN
28.07.2022 GÜN, 10835 SAYILI KARARI EKİDİR.

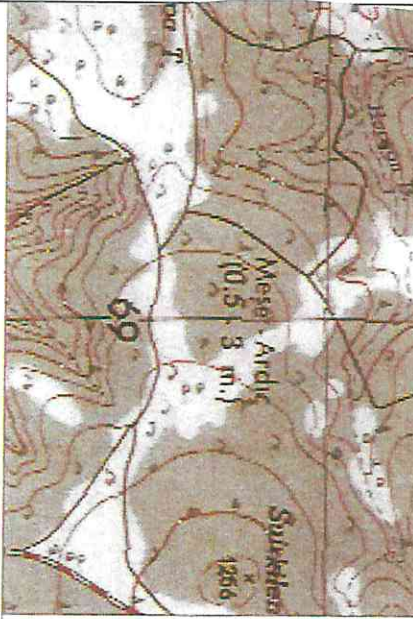

ED50 6°

AVRUPA KONSEYİ	KÜLTÜREL VARLIKLARI KORUMA ENVANTERİ K.V.K.E		SİT	ENVANTER NO:	
TÜRKİYE	ESKİŞEHİR KÜLTÜR VARLIKLARINI KORUMA BÖLGE KURULU			HARİTA NO:	
İli: Eskişehir	İlçesi: Mihaliççık	Mahalle: Kayı Mahallesi	Pafta:	Ada:	Parsel:
Adı: Karacaören Arkeolojik Yerleşimi, Höyüğü ve Nekropol Alanı I. (Bir), II. (İki) ve III. (Üç) Derece Arkeolojik Siti					
GENEL TANIM: EKVKBK'nun 11.10.2021 tarih ve 10038 sayılı Kararı ile tescilli sit sınırlarının revize edilmesi sonucunda yeniden hazırlanmıştır. Bahsi geçen alan Karacaören Mevkii'nde moloz taşlarla oluşturmuş kare ve dikdörtgen planlı temel izleri, yoğun miktarda seramik ve tuğla parçaları görülmüştür. Sulama kanalının hemen üstünde yer alan kadastro tescilli harici eğimli alanda yine yoğun miktarda tuğla parçaları ile mezar kapağı parçaları görülmüştür. Ayrıca bu alanda kare planlı bir mezar odası tespit edilmiştir. Bununla beraber güney tarafında özellikle tepe kısmı ile güney yamaçlarında İTÇ ve OTÇ ağırlıklı olmak üzere bol miktarda seramik parçasına rastlanmıştır. Ayrıca bu alanın tepelik kısmında bir höyükleşme olduğu gözlenmiştir.					
Koruma Şimdiki Tehlikeler: Kaçak kazılara karşı korumasız.					
Şimdiki Durum:			Koruma Derecesi: I.(Bir), II.(İki) ve III.(Üç) Derece Arkeolojik Sit		
Sit Potansiyeli:			HAZIRLAYANLAR :		
Şimdiki Koruma: Kaçak kazılara karşı korumasız.			Fahri KURT: Sanat Tarihçisi (Arkeolog)		
			Kaan KIRÇIN: Arkeolog		
			TARİH: 25.07.2022		
Önerilen Koruma: Kolluk kuvvetlerince gerekli güvenlik tedbirlerinin alınması.			KONTROL EDEN:		
T.C. KÜLTÜR VE TURİZM BAKANLIĞI ESKİŞEHİR KÜLTÜR VARLIKLARINI KORUMA BÖLGE KURULU'NUN 28.07.2022 GÜN, 10835 SAYILI KARARI EKİDİR.			F. Tülay ÇERÇİ Bölge Kurulu Müdür V.		
			TARİH : 25.07.2022		
Yayın Dizisi: ASLI GİBİDİR			KURUL KARARLARI:		
Gözlemler:  R. KARAOĞLU MURAT Bölge Kurulu Müdür V.			REVİZYON: GEEAYK ONAYI:		
Kurul İsmi:			Kurul Karar Tarihi:		
Kurul Karar Tarihi:			Kurul Karar No:		
