

T.C.
KÜLTÜR VE TURİZM BAKANLIĞI
VAN KÜLTÜR VARLIKLARINI
KORUMA BÖLGE KURULU
KARAR

Toplantı Tarihi ve No : 26.08.2022 - 232
Karar Tarihi ve No :26.08.2022 - 3266

Toplantı Yeri
VAN

Van İli, Çatak İlçesi, Uzuntekne Mahallesi, mülkiyeti Kamu Orta Malına ait, L50d07d pafta, 101 ada, 239 nolu parselde koordinatları verilen alanda bulunan Uzuntekne Keltepe Kalesi'nin tesciline ilişkin; 13.03.2012 tarihli ve 28232 sayılı Resmi Gazete'de yayımlanarak yürürlüğe giren Korunması Gerekli Taşınmaz Kültür Varlıklarının ve Sitlerin Tespit ve Tescili Hakkında Yönetmelik gereği, Van Kültür Varlıklarını Koruma Bölge Kurulu Müdürlüğü'nün 04.07.2022 tarihli ve 2683262 sayılı kurum görüşü yazısı kurum görüşü yazısına ilişkin Çatak Belediye Başkanlığının 22.07.2022 tarih ve E.1726 sayılı yazısı ile Van Kültür Varlıklarını Koruma Bölge Kurulu Müdürlüğü'nün 23.08.2022 tarih ve 1567823 sayılı uzman raporu okundu. Konuya ilişkin bilgi ve belgeler incelendi.

Yapılan görüşme ve değerlendirmeler sonucunda; Van İli, Çatak İlçesi, Uzuntekne Mahallesi, mülkiyeti Kamu Orta Malına ait, L50d07d pafta, 101 ada, 239 nolu parselde koordinatları verilen alanda bulunan **Uzuntekne Keltepe Kalesi'nin tesciline** ilişkin;

- Uzuntekne Keltepe Kalesi'nin, 2863 sayılı Kültür ve Tabiat Varlıklarını Koruma Kanunu'nun 6'ncı maddesindeki özellikleri taşımasından dolayı aynı Kanunun 7'nci maddesi gereği, **I'inci Derece Arkeolojik Sit Alanı** olarak tescil edilmesine,

- Söz konusu alanda, Kültür Varlıklarını Koruma Yüksek Kurulu'nun 05.11.1999 gün ve 658 sayılı ilke kararının, **I'inci Derece Arkeolojik Sitlerde Koruma ve Kullanma Koşulları** hükümlerinin geçerli olduğuna,

- Karar ekinde bulunan **Tescil Fişi** ve **Koordinatlı Kadastral Kroki**'sinin uygun olduğuna,

karar verildi.

VAN/İLİ ÇATAK İLÇESİ

UZUNTEKNE KELTEPE KALESİ

PAFTA NO: L50d07d

ADA NO: 101 PARSEL NO: 239

239

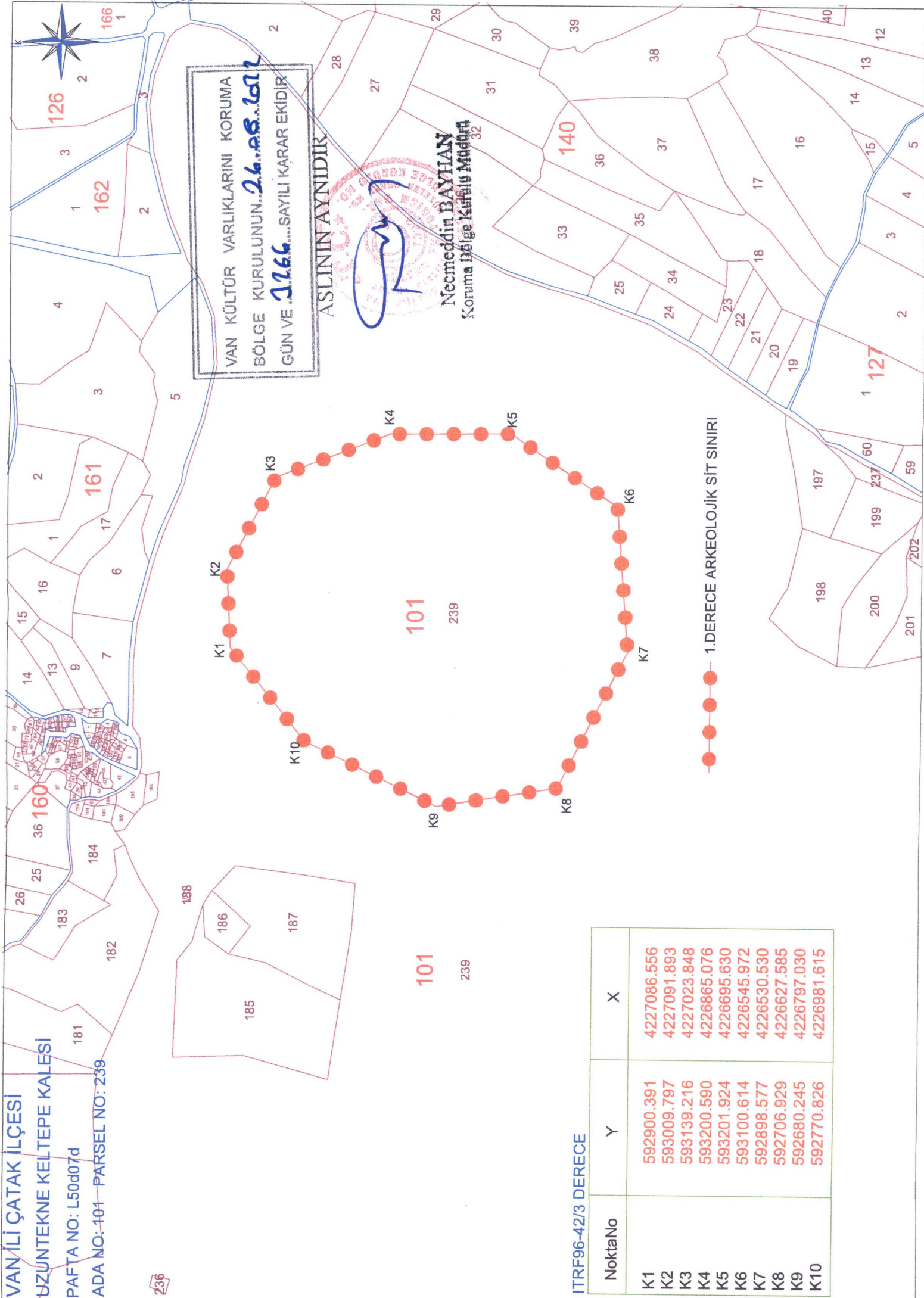

VAN KÜLTÜR VARLIKLARINI KORUMA
BÖLGE KURULUNUN...26.08.2012
GÜN VE 1166...SAYILI KARAR EKİDİR

ASLININ AYNIĞIDIR

(Signature)

Necmeddin BAYHAN
Koruma Bölge Kurulu Başkanı

1.DERECE ARKEOLOJİK SİT SINIRI

ITRF96-42/3 DERECE

NoktaNo	Y	X
K1	592900.391	4227086.556
K2	593009.797	4227091.893
K3	593139.216	4227023.848
K4	593200.590	4226865.076
K5	593201.924	4226695.630
K6	593100.614	4226545.972
K7	592898.577	4226530.530
K8	592706.929	4226627.585
K9	592680.245	4226797.030
K10	592770.826	4226981.615