

T.C.
KÜLTÜR VE TURİZM BAKANLIĞI
ESKİŞEHİR KÜLTÜR VARLIKLARINI KORUMA BÖLGE KURULU

KARAR

Toplantı Tarih ve no: 26.08.2022 - 413
Karar Tarih ve no : 26.08.2022 - 10959

Toplantı Yeri
ESKİŞEHİR

Afyonkarahisar Dinar İlçesi, Karahacılı Köyünde maliye hazinesine ait taşınmazların satışına esas olmak üzere Müze Müdürlüğü uzmanlarınca yapılan incelemelerde 2863 sayılı Kanun kapsamında korunması gerekli kültür varlığı niteliği taşıyan bir höyüğe rastlandığının bildirildiği Afyonkarahisar İl Kültür ve Turizm Müdürlüğü'nün 09.06.2022 tarih, 2591709 sayılı yazısı doğrultusunda yapılan incelemeler sonucu tespit edilen alanın Karahacılı Höyük adıyla I. (Bir) Derece Arkeolojik Sit olarak tesciline ilişkin hazırlanan belgelerin iletildiği Kurul Müdürlüğü uzmanlarının 05.07.2022 tarih, 1484318 sayılı yerinde inceleme raporu, kurum görüşlerinin ve kadastral verilerin istendiği Kurul Müdürlüğü'nün 05.07.2022 tarih, 2691356 sayılı yazısı; sit sınırlarının işaretlendiği kadastral krokinin iletildiği Afyonkarahisar Kadastro Müdürlüğü'nün 03.08.2022 tarih, 5765970 sayılı yazısı, kurum görüşlerinin iletildiği yazılar, 24.08.2022 tarih ve 1569906 sayılı dosya inceleme raporu okundu, öneri sit sınırı krokileri, tescil fişi, fotoğrafları ve dosyası incelendi, yapılan görüşmeler sonucunda;

Afyonkarahisar Dinar İlçesi, Karahacılı Köyünde tespit edilen ve 2863 Kanun'un 6. Maddesi kapsamında korunması gerekli kültür varlıklarından olan alanın Karahacılı Höyük adıyla I. (Bir) Derece Arkeolojik Sit olarak tesciline, hazırlanan tescil fişi, koordinatlı sit sınırı krokisi ve sit sınırlarının aktarıldığı kadastral krokinin uygun olduğuna, söz konusu alanda Kültür Varlıklarını Koruma Yüksek Kurulu'nun Arkeolojik Sitler, Koruma ve Kullanma Koşullarına ilişkin 05.11.1999 tarih, 658 sayılı İlke Kararı'nda yer alan I. (Bir) Derece Arkeolojik Sitlerle ilgili hükümlerin geçerli olduğuna ve bu hükümlerin geçiş dönemi koruma esasları ve kullanma koşulları olarak belirlenmesine; sit sınırları içerisinde Kurulumuzdan izinsiz herhangi bir fiziki ve inşai müdahalede bulunulmamasına karar verildi.

KOORDİNATLI ARKEOLOJİK SİT SINIRI KROKİSİ

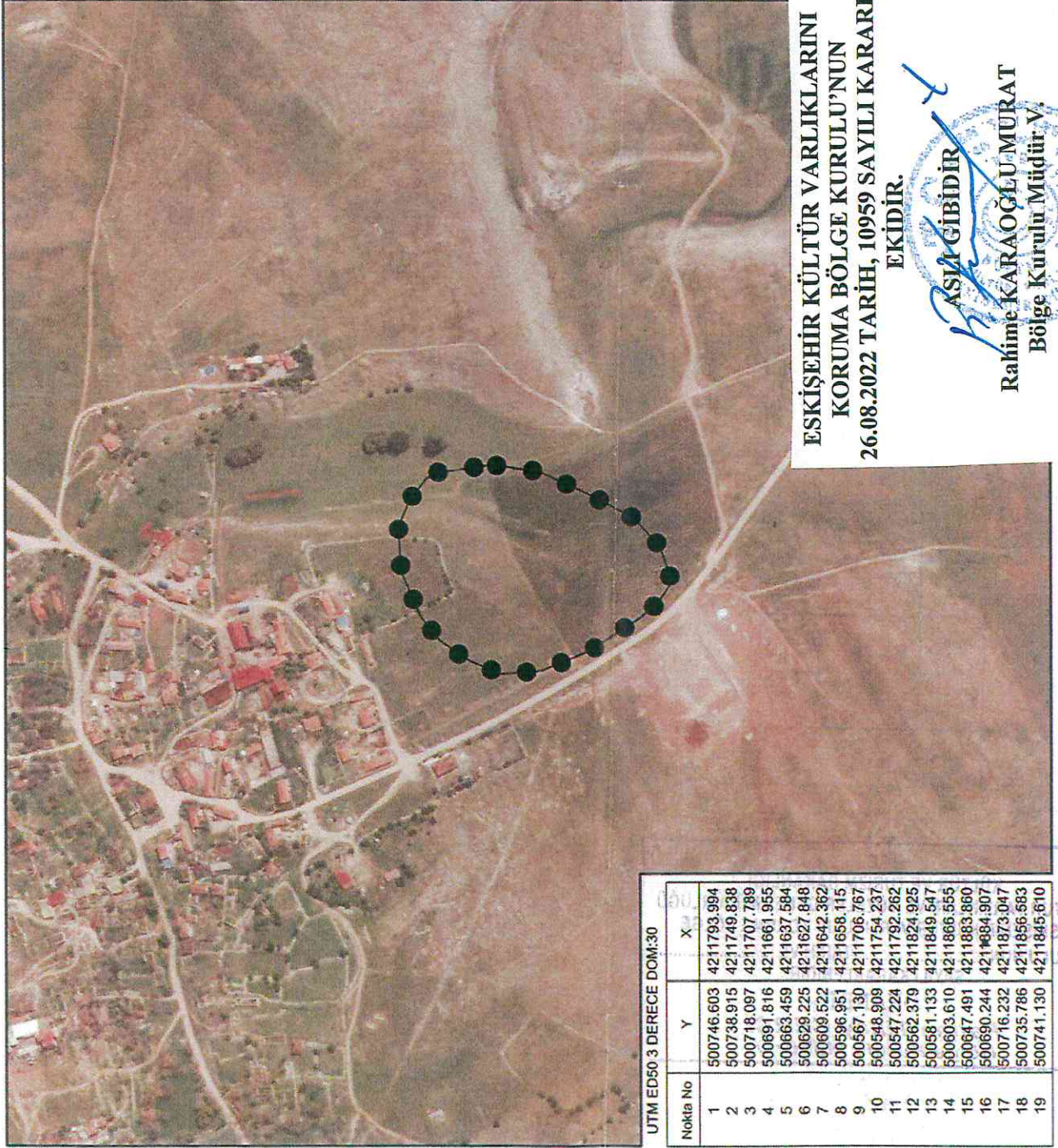

UTM ED50 3 DERECE DOM:30

Nokta No	Y	X
1	500746.603	4211793.994
2	500738.915	4211749.838
3	500718.097	4211707.789
4	500691.816	4211661.955
5	500663.459	4211637.584
6	500629.225	4211627.848
7	500609.522	4211642.362
8	500596.951	4211658.115
9	500567.130	4211706.767
10	500548.909	4211754.237
11	500547.224	4211792.262
12	500562.379	4211824.925
13	500581.133	4211849.547
14	500603.610	4211866.555
15	500647.491	4211883.860
16	500690.244	4211884.907
17	500716.232	4211873.047
18	500735.786	4211856.583
19	500741.130	4211845.610

ESKİŞEHİR KÜLTÜR VARLIKLARINI
KORUMA BÖLGE KURULU'NUN
26.08.2022 TARİH, 10959 SAYILI KARARI
EKİDİR.

RAŞİT GİBİDİR
Rahime KARAOĞLU MURAT
Bölge Kurulu Müdürü V.

İl	: Afyonkarahisar
İlçe	: Dinar
Köy	: Karahacılı Köyü
Pafta	: L24-D4
Adı	: Karahacılı Höyük
Tür/Derece	: I. (Bir) Der. Ark. Sit.
Projeksiyon	: UTM
Ölçek	: 1/Kroki
	: I. (Bir) Der. Ark. Sit Sınırı

Koordinat Listesi

UTM ED50 6 DERECE DOM:27

Nokta No	Y	X
1	764043.304	4214382.998
2	764037.042	4214338.598
3	764017.583	4214295.879
4	763992.784	4214249.198
5	763965.216	4214223.914
6	763931.298	4214213.073
7	763911.128	4214226.950
8	763898.049	4214242.295
9	763866.659	4214289.981
10	763846.906	4214336.861
11	763843.994	4214374.829
12	763858.093	4214407.979
13	763876.051	4214433.205
14	763897.976	4214450.938
15	763941.296	4214469.658
16	763984.013	4214472.086
17	764010.382	4214461.066
18	764030.466	4214445.234
19	764036.164	42144434.434

Afyonkarahisar
Dınar
Karahacılı Köyü

AFYONKARAHİSAR İLİ DİNAR İLÇESİ
KARAHACILI KÖYÜ
KARAHACILI HÖYÜK
I. (BİR) DERECE ARKEOLOJİK SİTİ

..... I. (Bir) Derece Arkeolojik Sit Sınırı

Ed50 3der DOM 30

NoktaNo	Y	X
1	500746.60	4211793.99
2	509738.91	4211749.84
3	500718.10	4211707.79
4	500691.82	4211661.95
5	500683.46	4211637.58
6	500629.23	4211627.85
7	500608.52	4211642.36
8	500596.95	4211658.11
9	500567.13	4211706.77
10	500548.91	4211754.24
11	500547.22	4211792.26
12	500562.38	4211824.93
13	500581.13	4211844.55
14	500603.61	4211866.56
15	500647.49	4211893.86
16	500690.24	4211884.91
17	500716.23	4211873.05
18	500735.79	4211856.58
19	500741.13	4211845.61

1483

1483

1480

03.08.2022
Hüseyin TOPRAK
Tekniker

224500m²

ESKİŞEHİR KÜLTÜR VARLIKLARINI
KORUMA BÖLGE KURULU'NUN
26.08.2022 TARİH, 10959 SAYILI KARARI
EKİDİR.

ASLI GİBİDİR
Rahime KARAOĞLU MURAT
Bölge Kurulu Müdürü V.

1479

AVRUPA KONSEYİ	KÜLTÜREL VARLIKLARI KORUMA ENVANTERİ K.V.K.E		SİT	ENVANTER NO:	
TÜRKİYE	ESKİŞEHİR KÜLTÜR VARLIKLARINI KORUMA BÖLGE KURULU			HARİTA NO:	
İli: Afyonkarahisar	İlçesi: Dinar	Mahalle veya Köyü: Karahacılı Köyü	Pafta:	Ada:	Parsel:
Adı:	Karahacılı Höyük				
<p>Genel Tanım: Afyonkarahisar – Denizli Karayolunun yaklaşık 1300 metre kuzeyinde konumlanmıştır. Karahacılı Köyünün mevcutta iki adet yerleşim alanı bulunmakta olup söz konusu Höyük kuzeyde bulunan ve halen iskan edilen eski yerleşim alanının güney bitişiğindedir. Höyük ana kaya üzerinde konumlanmış olup alanın doğu yamaçlarında kurumuş bir akarsu/sel yatağının mevcut olduğu görülmektedir. Alanın kuzeyden itibaren yaklaşık yarısı mevcutta boş arazi halinde olup güneyinde kalan bölümün tel örgü ile çevrilerek ağaçlandırma çalışması yapıldığı gözlenmiştir. Ayrıca alanın doğusundaki kuru dere/sel yatağı olduğu değerlendirilen alana ulaşan eteklerde irili ufaklı doğal taşlar kullanılarak oluşturulmuş bir duvar/set (?) gözlenmiştir. Söz konusu duvar yüzeyde yaklaşık 20-30 metre boyunca gözlenmektedir. Eteklerin üst kotlarında ise ana kayanın kısmen yüzeye çıktığı görülmektedir. Köy yerleşim alanına yakın olan kuzey yönünden itibaren yüzeyde yoğun miktarda pişmiş toprak tuğla-kiremit parçaları ile günlük kullanım kabı parçaları tespit edilmiştir. Söz konusu pişmiş toprak buluntular İTÇ, OTÇ ve Roma Dönemine tarihlenebilir. Buluntular alanın tepe noktasında en yüksek yoğunluğa ulaşmakta olup doğu-batı yönündeki yamaçlarda da yayılım göstermektedir.</p> <p>Koruma Şimdiki Tehlikeler: İnsan kaynaklı ve doğal tahribat.</p>					
Şimdiki Durum:			Koruma Derecesi: I. (Bir) Derece Arkeolojik Sit		
Sit Potansiyeli: Yüzey araştırması veya kurtarma kazısı yapılabilir.			HAZIRLAYANLAR : TARİH: 05.07.2022		
Şimdiki Koruma: Herhangi bir koruma yoktur.			Onur YILDIRIM Arkeolog		
Önerilen Koruma: Tescilinden sonra İlçe Jandarma Komutanlığına ve muhtarlığına bildirim yapılması.			Kaan KIRÇIN Arkeolog		
<p align="center">ESKİŞEHİR KÜLTÜR VARLIKLARINI KORUMA BÖLGE KURULU'NUN 26.08.2022 TARİH, 10959 SAYILI KARARI EKİDİR.</p> <p align="center">ASLI GİBİDİR</p> <p align="center">Raşide KARAOĞLU MURAT Bölge Kurulu Müdür V.</p>			KONTROL EDEN: TARİH: 05.07.2022		
			Rahime KARAOĞLU MURAT Koruma Bölge Kurulu Müdür V.		
Yayın Dizisi: -			KURUL KARARLARI:		
Gözlemler:			REVİZYON: GEEAYK ONAYI:		
  