



T.C.
KÜLTÜR VE TURİZM BAKANLIĞI
ÇANAKKALE KÜLTÜR VARLIKLARINI KORUMA BÖLGE KURULU
K A R A R

Toplantı Tarihi ve No : 23.08.2022 / 366

Karar Tarihi ve No : 23.08.2022 / 8177

17.07.1545

Toplantı Yeri
ÇANAKKALE

Çanakkale İli, Ezine İlçesi, Yaylacık Köyü'nde yer alan, Kurulumuzun 29.06.2022 tarih ve 8021 sayılı kararı ile arkeolojik potansiyelinin, 2863 sayılı Kanun'un 6'ncı maddesi kapsamında korunması gerekli taşınmaz kültür varlıkları kıstaslarını taşıyıp/ taşımadığının Kurulumuz üyelerince yerinde yapılacak incelemelerden sonra değerlendirilmesi gerektiğine karar verilen; Kurulumuzun 31.07.2022 tarih ve 8124 sayılı kararı ile 83 numaralı parseldeki taşınmazda, arkeolojik sit alanı potansiyeline yönelik 31/07/2022 tarihinde Kurulumuz üyelerince yerinde yapılan inceleme neticesinde; parselin kuzeybatı bölümünde sütun parçaları, yoğun çatı kiremidi ve seramik parçasının bulunduğu görülmüştür; 2014 yılında bu bölgede yüzey araştırması gerçekleştiren Doç. Dr. Beate Böhlendörf Aslan tarafından düzenlenen makalede burasının Direk Taşlar Mevkii olarak anıldığı, sütun parçalarının in-situ konumunda olduğu ve buluntu-kalıntılar yönüyle MS 5-6'ncı yüzyıllara tarihlendiğinin ifade etmesi sebebiyle bahsi geçen alanın arkeolojik sit alanı niteliklerine haiz alan olduğu, dolayısıyla 2863 sayılı Kanun'un 6'ncı maddesinde tanımı yapılan korunması gerekli taşınmaz kültür varlığı kıstaslarını taşıdığı anlaşıldığından, aynı Kanun'un 7'nci maddesi kapsamında tesciline yönelik tespit işlemlerinin başlatılmasına; bu işlemler sonucunda düzenlenecek bilgi, belgelerin Kurulumuza sunulması gerektiğine karar verilen; özel mülkiyet adına kayıtlı 83 numaralı parseldeki taşınmaza yönelik tespit-tescil işlemlerine ilişkin kurum görüşlerinin iletildiği T.C. Karayolları Genel Müdürlüğü, 14. Bölge Müdürlüğü'nün 04.08.2022 tarih ve E-84113134-755.01/ 892653 sayılı yazısı, T.C. Türkiye Elektrik İletim Anonim Şirketi Genel Müdürlüğü, 2. Bölge Müdürlüğü, Tesis ve Kontrol Müdürlüğü'nün 03.08.2022 tarih ve E-57688532- 045.01[045.01]- 1357761 sayılı yazısı, T.C. Çanakkale Valiliği, İl Tarım ve Orman Müdürlüğü'nün 03.08.2022 tarih ve E-30684734-230.04.02-6499240 sayılı yazısı, T.C. Çanakkale Valiliği, Çevre, Şehircilik ve İklim Değişikliği İl Müdürlüğü'nün 03.08.2022 tarih ve E-97634116-252.01.01[252.01.01]-4253048 sayılı yazısı, T.C. Enerji ve Tabii Kaynaklar Bakanlığı, Maden ve Petrol İşleri Genel Müdürlüğü'nün 09.08.2022 tarih ve E-48909307-101.29.00.00-2022262149 sayılı yazısı ve ekleri, T.C. Çanakkale Valiliği, İl Tarım ve Orman Müdürlüğü'nün 10.08.2022 tarih ve E-30684734-230.04.02-6577488 sayılı yazısı, T.C. Çanakkale İl Özel İdaresi, Yazı İşleri Müdürlüğü'nün 12.08.2022 tarih ve E-60190165-000-36523 sayılı yazısı ve ekleri ile 16/08/2022 tarih ve 1555712 sayılı uzman raporu okundu, ilgili dosyası incelendi, yapılan görüşmeler neticesinde:

ASLI GİBİDİR



T.C.
KÜLTÜR VE TURİZM BAKANLIĞI
ÇANAKKALE KÜLTÜR VARLIKLARINI KORUMA BÖLGE KURULU
K A R A R

Toplantı Tarihi ve No : 23.08.2022 / 366

Karar Tarihi ve No : 23.08.2022 / 8177

17.07.1545

Toplantı Yeri
ÇANAKKALE

2/2

Çanakkale İli, Ezine İlçesi, Yaylacık Köyü'nde yer alan, özel mülkiyet adına kayıtlı 83 numaralı parseldeki taşınmazın kararımız ekinde sınırları ve koordinatları belirtilen bölümündeki Direk Taşlar Bizans Dönemi Çiftlik Yerleşimi'nin 2863 sayılı Kanun'un 6'ncı maddesinde tanımlanmış koruması gerekli taşınmaz kültür varlıkları kistaslarını taşıdığından aynı Kanun'un 7'nci maddesi kapsamında 3 derece arkeolojik sit alanı olarak tescil edilmesine; taşınmaza yönelik sunulan 1/ 5000 ölçekli sit alanı haritası ile tescil fişinin uygun olduğuna; taşınmazın tapu kaydının beyanlar hanesine "Bir Bölümü 3 Derece Arkeolojik Sit Alanında Kalmaktadır." şerhinin ilgili tapu Müdürlüğüne düşülmesi ve neticesi hakkında Çanakkale KVKBK Müdürlüğüne bilgi verilmesi gerektiğine; tescil edilen alana yönelik geçiş dönemi koruma esasları ve kullanma koşullarının hazırlanarak Kurulumuza sunulmasına karar verildi.

ASLI GİBİDİR

ÇANAKKALE İLİ, EZİNE İLÇESİ, YAYLACIK KÖYÜ, GÜNARLAR MEVKİİ, 83 PARSELDE YER ALAN,
BİZANS DÖNEMİ ÇİFTLİK YERLEŞİMİ
3.DERECE ARKEOLOJİK SİT ALANI HARİTASI

5000

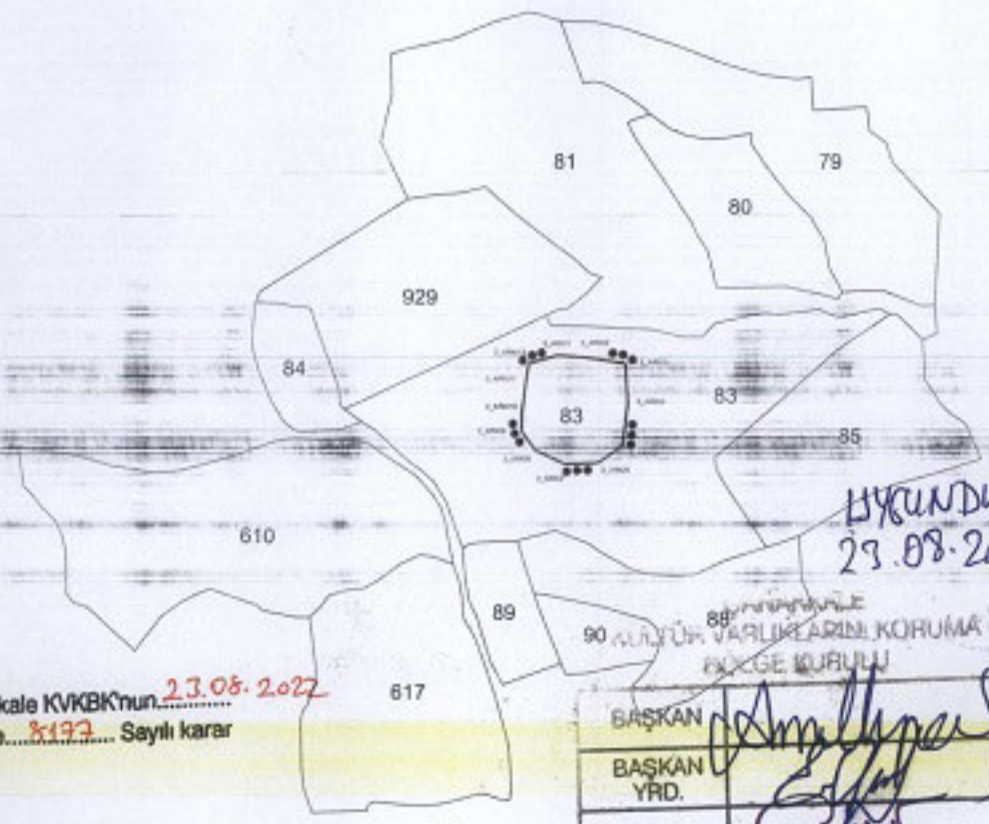

HYKUNDIR
23.08.2022

Çanakkale KVKBK'nun 23.08.2022
Gün ve 8192 Sayılı karar
ekidir.

ÇANAKKALE
KÜLTÜR VARLIKLARINI KORUMA
BÖLGE KURULU

———— KADASTRAL PARSEL SINIRI
*** —*** 3.DERECE ARKEOLOJİK SİT ALANI SINIRI

3.DERECE ARKEOLOJİK SİT ALANI SINIR KOORDİNATLARI

Nokta No	Y	X
3_ARK/1	437655.791	4395705.246
3_ARK/2	437678.775	4395703.770
3_ARK/3	437709.687	4395699.384
3_ARK/4	437711.880	4395667.502
3_ARK/5	437708.085	4395633.554
3_ARK/6	437689.107	4395620.059
3_ARK/7	437662.961	4395619.005
3_ARK/8	437639.134	4395629.759
3_ARK/9	437627.958	4395645.151
3_ARK/10	437627.958	4395659.911
3_ARK/11	437631.121	4395686.058
3_ARK/12	437633.019	4395698.920

ITRF98-3.DERECE

BAŞKAN	
BAŞKAN YRD.	
ÜYE	
ÜYE	
ÜYE	
ÜYE	
ÜYE	
TEMSİLCİ ÜYE	

ASLİ GİBİDİR
E. Çağınar SİRİGEMEZ
Kültür Bölge Kurulu Müdürü

Mehmet ABAK
Harita Mühendisi
3.Kale K.V.K B K Mevki

AVRUPA KONSEYİ	DOĞAL VE KÜLTÜREL VARLIKLARI KORUMA ENVANTERİ D.K.V.K.E	SİT	ENVANTER NO: 3
TÜRKİYE	KÜLTÜR VARLIKLARI VE MÜZELER GENEL MÜDÜRLÜĞÜ		HARİTA NO:
İLİ: ÇANAKKALE	İLÇESİ: EZİNE	MAHALLE KÖY MEVKİİ: YAYLACIK KÖYÜ GÜNARLAR MEVKİİ	KADASTRO PAFTA ADA PARSEL: 83 PARSEL
ADI: DİREK TAŞLAR BİZANS DÖNEMİ ARKEOLOJİK SİT ALANI ÇİFTLİK YERLEŞİMİ			
GENEL TANIM:			
Direk Taşlar Bizans Dönemi Çiftlik yerleşim alanı, Çanakkale ili'nin Ezine İlçesi'nde Yaylacık Köyü'nün yaklaşık 1 km kuzeybatısında, Kayacak Köyü istikametinde seyreden yolun hemen batısında, Taşlar Deresi'nin güney yamaçında yer almaktadır. Parselin batı bölümünde hafif bir tepede üzerinde kurulu yerleşim biriminin üzerinde, 5 adet çömit sığın parçası, taş bloklar ile yüzeye yoğun biçimde dağılmış çatı kiremiti ve seramik parçaları bulunmaktadır. Doç. Dr. Beate Böhlendorf Aslan'ın 2014 yılı çalışmalarında MS 5'inci yüzyılda küçük bir Bizans yerleşimi olduğu ifade edilen alanın Çanakkale Müze Müdürlüğü uzmanlarca düzenlenen 08.06.2022 tarihli teknik raporuna göre Osmanlı Dönemi'nde de iskân gördüğü anlaşılmaktadır.			
ŞİMDİKİ DURUMU: Özel Mülkiyet			
SİT POTANSİYELİ: 3 Derece Arkeolojik Sit			
ŞİMDİKİ KORUMA: Herhangi bir koruma önlemi bulunmamaktadır			
KORUMA DERECESESİ: 3 Derece Arkeolojik Sit Alanı			
HAZIRLAYANLAR:			
MİRZA ÇIRAK, Sanat Tarihçisi			
E. ÇAĞMAN ESİRGEMEZ, Arkeolojik Koruma Bölge Kurulu Müdürü			
ŞİMDİKİ TEHLİKELER: Kaçak Kazılar			
KONTROL EDEN:			
ÖNERİLEN KORUMA: 3 derece arkeolojik sit alanı olarak özel olarak 2863 sayılı Kanun ve Kültür ve Tabiat Varlıklarını Koruma Yüksek Kurulu'nun 05.11.1999 tarih ve 658 sayılı ilke karar doğrultusunda korunmalıdır.			
ALINAN KARARLAR:			
GÖZLEMLER:			
REVİZYON:			
YAYIN DİZİN:			
Doç. Dr. Beate Böhlendorf ASLAN, "Çanakkale İli, Ezine, Bayramiç ve Ayvacık İlçelerinde Bizans Dönemi Yerleşimleri" 2014 Yılı Yüzyı Arayışın Sonuç Raporu.			
ONAY:			

HARİTALAR - FOTOĞRAFLAR

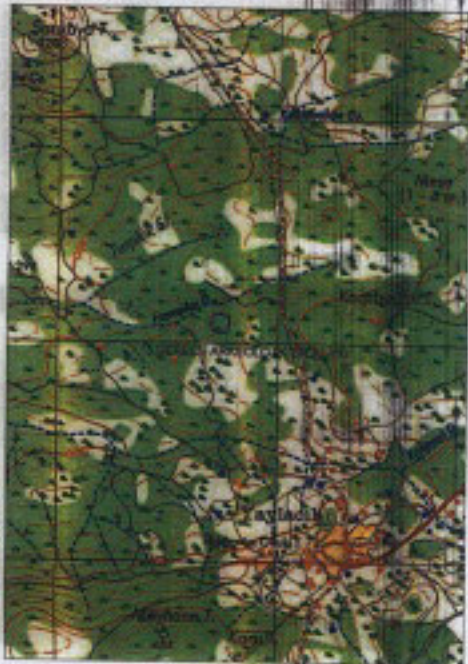

Çanakkale KÜRKÜMün 22.08.2022
Gün ve 8132 Sayılı karar
oldu.



KADASTRO PARSEL 83000

3 DERECE ARKEOLOJİK SİT ALANI SİT ALANIN KÖRÜKLERİ

NO	X	Y
1	41702.701	438736.244
2	41702.778	438736.176
3	41702.857	438736.284
4	41711.888	438736.202
5	41702.882	438736.284
6	41702.827	438736.184
7	41702.801	438736.100
8	41702.724	438736.284
9	41702.888	438736.101
10	41702.821	438736.184
11	41702.878	438736.202

ASEL GİBİDİR
E. ÇAĞMAN ESİRGEMEZ
Koruma Bölge Kurulu Müdürü

C

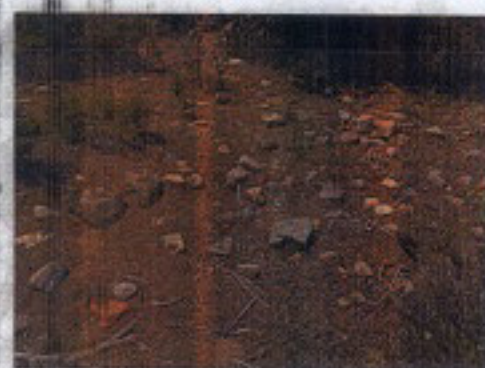

ASEL GIBİDİR
E. ÇİĞDEMİR
Köyümlü