

T.C.
KÜLTÜR VE TURİZM BAKANLIĞI
Erzurum Kültür Varlıklarını Koruma Bölge Kurulu

KARAR

Toplantı Tarihi ve No :26.07.2022-276
Karar Tarihi ve No :26.07.2022-5340

Toplantı Yeri: ERZURUM

Artvin İli, Merkez İlçesi, Çarşı Mahallesi, 85 ada, 11 parselde yer alan, herhangi bir sit içerisinde bulunmayan, mülkiyeti Artvin İl Özel İdaresine ait, Gayrimenkul Eski Eserler ve Anıtlar Yüksek Kurulunun 06.02.1982 tarih ve A-3301 sayılı kararı ile tescillenen, Trabzon Kültür Varlıklarını Koruma Bölge Kurulunun 18.07.2014 tarih ve 1928 sayılı kararı ile koruma grubu II olarak belirlenen taşınmaz ile Çarşı Mahallesi, 26 ada, 16 parselde yer alan, herhangi bir sit içerisinde bulunmayan, özel mülkiyete ait, Trabzon Kültür Varlıklarını Koruma Bölge Kurulunun 01.02.2013 tarih ve 1010 sayılı kararı ile tescil edilen taşınmazın korunma alanının ve 26 ada, 16 parselde yer alan tescilli taşınmazın koruma grubunun 2863 sayılı Kanun kapsamında belirlenmesi talebini içeren Erzurum Kültür Varlıklarını Koruma Bölge Kurulu Müdürlüğünün 21.07.2022 tarih 2022/1506293 sayılı uzman raporu okundu, dosyası incelendi. Yapılan incelemeler ve görüşmeler sonucunda;

Artvin İli, Merkez İlçesi, Çarşı Mahallesi, 85 ada, 11 parsel ile 26 ada, 16 parselde yer alan tescilli taşınmazların korunma alanı sınırının kararımız eki 1/500 ölçekli kroki üzerinde işaretlendiği şekliyle belirlenmesine, 26 ada, 16 parselde yer alan tescilli taşınmazın yapı grubunun "II. Grup" olarak belirlenmesine korunma alanına ilişkin krokide kadastro bilgileri belirtilen taşınmazların pafta, fen klasörü ve tapu kütüğü beyanlar hanesine "Korunma Alanıdır" şerhinin, 26 ada, 16 parselde yer alan tescilli taşınmazın fen klasörü ve tapu kütüğü beyanlar hanesine ise "II. Grup Korunması Gerekli Taşınmaz Kültür Varlığıdır" şerhinin ilgili Tapu ve Kadastro Müdürlüklerince 13.03.2012 tarih ve 28232 sayılı Resmî Gazetede yayımlanarak yürürlüğe giren "Korunması Gerekli Taşınmaz Kültür Varlıklarının ve Sitlerin Tespit ve Tescili Hakkında Yönetmelik" gereği verilmesine ve işlem sonucuna ilişkin bilgi belgelerin Kurul Müdürlüğüne iletilmesine, karar verildi.

KROKİ YERİ

İLİ: ARTVIN
İLÇESİ: MERKEZ
MAHALLE/KÖY: ÇARŞI MAHALLESİ
ADA/PARSEL: 85/11, 26/16

ERZURUM KÜLTÜR VARLIKLARINI KORUMA
BÖLGE KURULUNUN 26.03.2022
GÜN VE 5360..... SAYILI KARAR EKİDİR

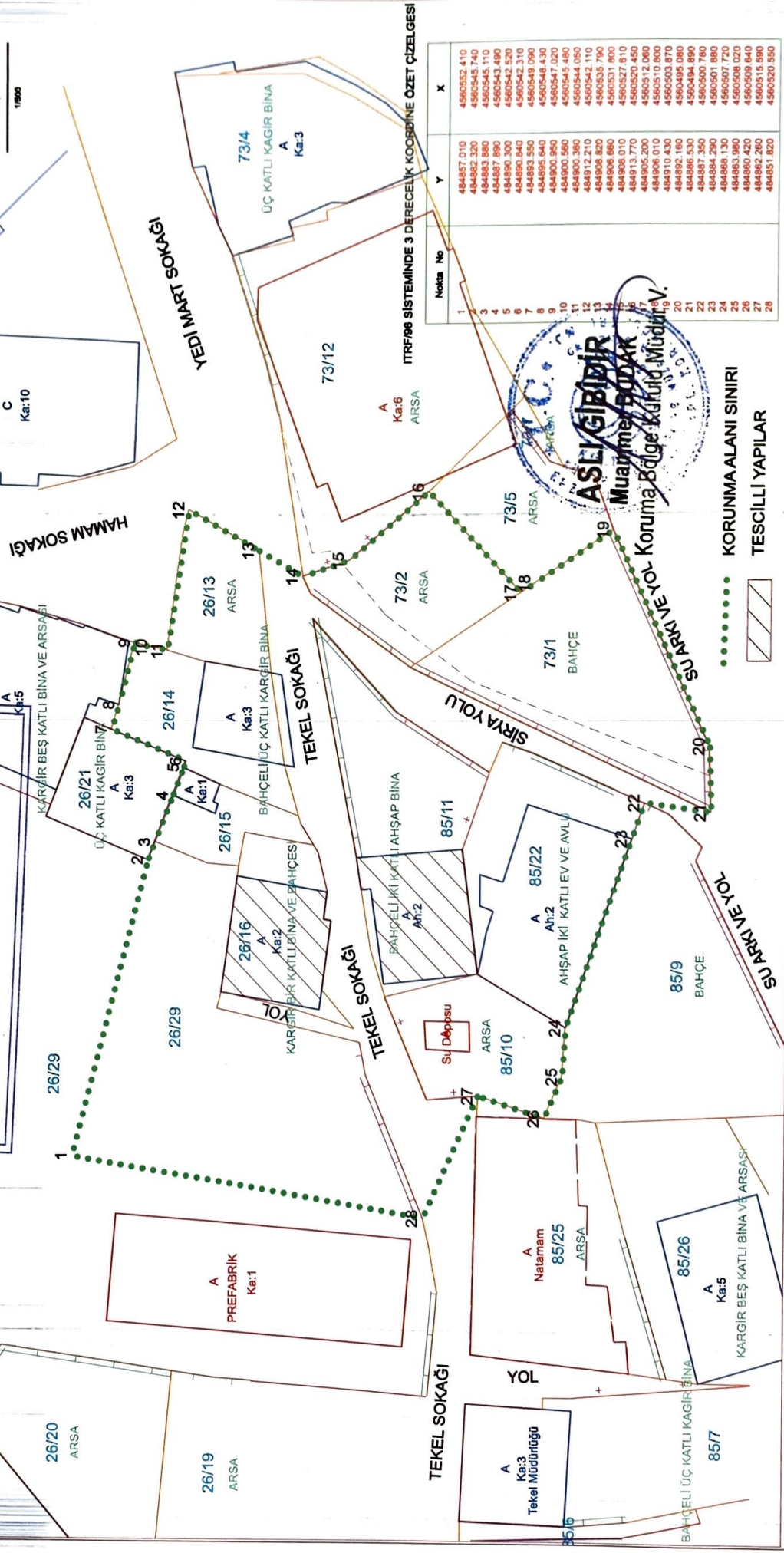
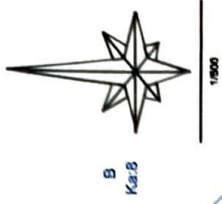

ITRF/86 SİSTEMİNDE 3 DERECELİK KOORDİNE ÖZET ÇİZELGESİ

Nokta No	Y	X
1	484857.010	4590552.410
2	484882.320	4590545.740
3	484883.890	4590545.110
4	484887.890	4590543.490
5	484890.300	4590542.520
6	484890.840	4590542.310
7	484893.550	4590549.090
8	484895.640	4590548.430
9	484900.950	4590547.020
10	484900.580	4590545.480
11	484912.100	4590544.050
12	484908.820	4590535.790
13	484908.680	4590531.800
14	484908.010	4590527.810
15	484913.770	4590520.450
16	484905.200	4590512.080
17	484906.010	4590510.800
18	484910.430	4590503.870
19	484892.160	4590495.080
20	484886.530	4590494.890
21	484887.350	4590500.780
22	484884.290	4590501.880
23	484885.130	4590507.720
24	484884.490	4590508.020
25	484882.280	4590509.640
26	484882.460	4590508.640
27	484881.820	4590508.260
28	484881.820	4590509.850



KORUNMA ALANI SINIRI
TESCİLLİ YAPILAR