

T.C.
KÜLTÜR VE TURİZM BAKANLIĞI
Erzurum Kültür Varlıklarını Koruma Bölge Kurulu

KARAR

Toplantı Tarihi ve No : 26.09.2022-279

Toplantı Yeri: ERZURUM

Karar Tarihi ve No : 26.09.2022-5432

Erzurum İli, Aziziye İlçesi, Söğütlü Mahallesi sınırları içinde tescil harici alanda bulunan, herhangi bir sit içerisinde yer almayan ve korunması gerekli taşınmaz kültür varlığı olarak tescil kaydı bulunmayan mezarlık alanının tescil edilmesi talebini içeren, Erzurum Kültür Varlıklarını Koruma Bölge Kurulu Müdürlüğü'nün 21.09.2022 tarih ve 1617496 sayılı uzman raporu, 2863 sayılı Kanunun 7. maddesi gereği ilgili Kurumlardan talep edilen Kurum görüşleri okundu, dosyası ve ekleri incelendi. Yapılan incelemeler ve görüşmeler sonucunda;

Erzurum İli, Aziziye İlçesi, Söğütlü Mahallesi sınırları içinde tescil harici alanda bulunan, herhangi bir sit içerisinde yer almayan ve korunması gerekli taşınmaz kültür varlığı olarak tescil kaydı bulunmayan mezarlık alanının, 2863 sayılı Kanunun 6. Maddesi kapsamına giren özellikleri taşınması nedeniyle tescil edilmesine ve koruma grubunun "I.Grup" olarak belirlenmesine, bu doğrultuda hazırlanan ve kararımız eki 1/1000 ölçekli kroki ile tescil fişinin uygun olduğuna, korunması gerekli taşınmaz kültür varlığı olarak tescil edilen ve krokide belirtilen alanın fen klasörü ve tapu kütüğü beyanlar hanesine ise "**I.Grup Korunması Gerekli Taşınmaz Kültür Varlığıdır.**" ve "**Bir Kısmı Korunma Alanıdır**" şerhlerinin ilgili Tapu ve Kadastro Müdürlüklerince 13.03.2012 tarih ve 28232 sayılı Resmi Gazetede yayımlanarak yürürlüğe giren "Korunması Gerekli Taşınmaz Kültür Varlıklarının ve Sitlerin Tespit ve Tescili Hakkında Yönetmelik" gereği verilmesine ve işlem sonucuna ilişkin bilgi ve belgelerin Kurul Müdürlüğü'ne iletilmesine karar verildi.

"AVRUPA KONSEYİ TÜRKİYE	DOĞAL VE KÜLTÜREL VARLIKLARI KORUMA ENVANTERİ	D.K.V.K.E.	ANIT	ENVANTER NO :-
	KÜLTÜR VARLIKLARI VE MÜZELER GENEL MÜDÜRLÜĞÜ			HARİTA NO :-

İLİ: ERZURUM	İLÇESİ: AZİZİYE	MAHALLE VE KÖY: SÖĞÜTLÜ	KORUMA DERECESİ	ANITSAL	X	2	3								
SOKAK VE KAPI NO: -	KADASTRO PAFTA; ADA: PARSEL:			ÇEVRESEL	1	2	3								
ADI: MEZARLIK	YAPTIRAN: - YAPIM TARİHİ: -	YAPAN: - KİTABE: -	MİMARİ ÇAĞI:	VAKFIYE:											
GENEL TANIM: Erzurum İli, Aziziye İlçesi, Söğütlü Mahallesi sınırları içinde tescil harici alanda yer almaktadır.															
KORUMA DURUMU	A B C	IYI ORTA FENA	TAŞIYICI	A B C	DIŞ YAPI	A B C	ÜST YAPI	A B C	İÇYAPI	A B C	SÜSLEME ELEMENLARI	A B C	RUTUBET	A B C	YOK İZİ VAR ÖNEMLİ

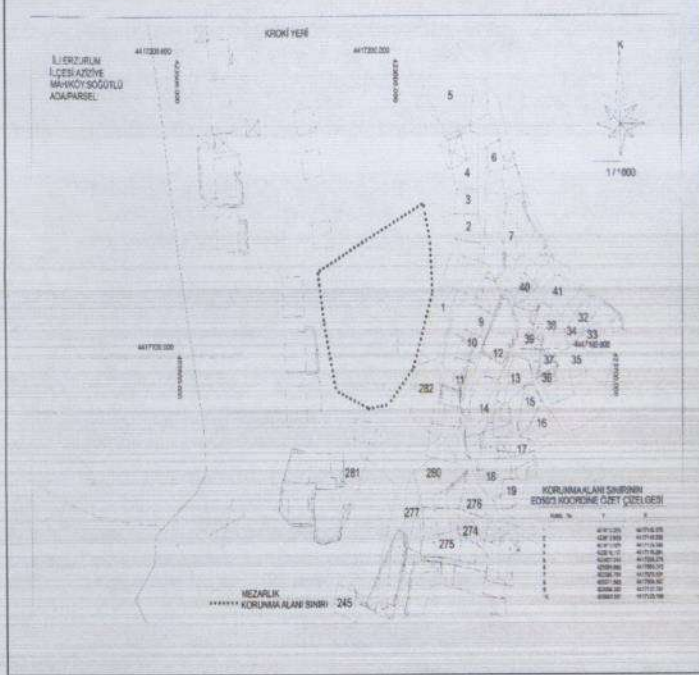

GÖZLEMLER:

BUGÜNKÜ SAHİBİ:	BAKIMDAN SORUMLU OLAN :	TEKNİK BİLGİLER	Su	Elektrik	Isıtma	Kanalizasyon
-----------------	-------------------------	-----------------	----	----------	--------	--------------

YAPILAN ONARIMLAR : ORJİNAL KULLANIMI: MEZARLIK

AYRINTILI TANIM: BUGÜNKÜ KULLANIMI:

Erzurum İli, Aziziye İlçesi, Söğütlü Mahallesi sınırları içinde tescil harici alanda bulunan mezarlık; Erzurum İli 'ne 95,9 km, bağlı olduğu Aziziye İlçesi'ne ise 81,6 km uzaklıktadır. Köy yerleşkesi içine konumlandırılan Söğütlü Köyü mezarlığının yerinde yapılan incelemelerde toplu şekilde konumlandırılmış eski mezar taşlarına rastlanılmıştır.

Doğu-Batı yönünde köye hâkim bir şekilde yer alan mezarlıkta farklı form ve şekillerde mezar taşları yüzeye gömülü şekilde bulunmaktadır. Çevresinde yerleşim amaçlı konutlar bulunan mezarlıkta üzerinde çatallı haç simgesi bulunan bir adet mezar taşı bulunmaktadır. Söz konusu mezar taşının varlığı toplu bir mezar olduğu kanaatini uyandırmıştır.

ÖNERİLEN KULLANIMI:

HAZIRLAYANLAR: 21/09/2022

Sibel EROĞLU Müze Araştırmacısı Nilüfer PARLITI Arkeolog

KONTROL EDEN: Güven AVUZ Koruma Bölge Kurulu Müdürü

KURUL ONAYI: ERZURUM K.V.K.B.K. nun 26.09.2022-gün ve 5432-sayılı kararı ile tescil edilmiştir.

YAYIN DİZİNİ:

- EKLER
- RAPOR
 - FOTOĞRAF
 - RÖLÖVE PROJESİ
 - RESTORASYON PROJESİ
 - HARİTA
 - KROKİ

REVİZYON / / 20...



A.K. [Handwritten signature]

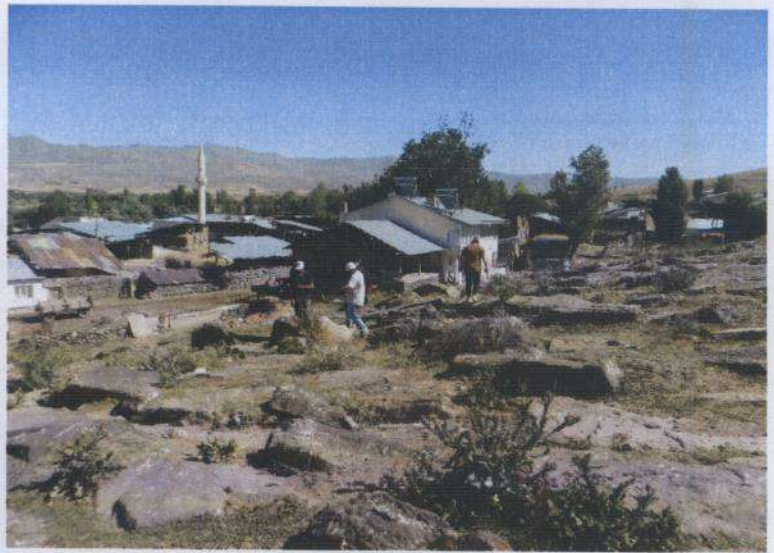
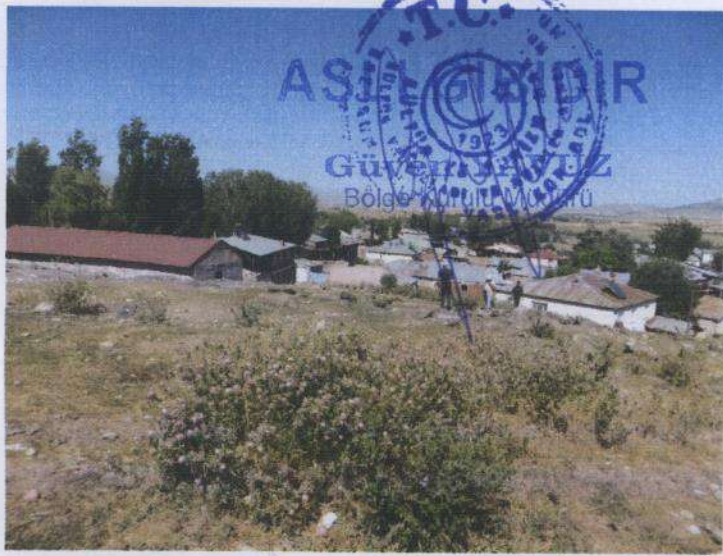

K

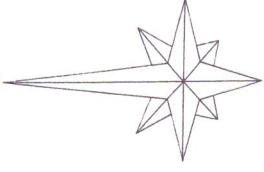

1 / 1000

4417200.000
423600.000

KROKİ YERİ

4417200.000
423500.000

İL:ERZURUM
İLÇESİ:AZIZIYE
MAH/KÖY:SÖĞÜTLÜ
ADA/PARSEL:



4417100.000
423500.000

ERZURUM KÜLTÜR VARLIKLARINI KORUMA
BÖLGE KURULUNUN 26.09.2022
GÜN VE 5432 SAYILI KARAR EKİDİR

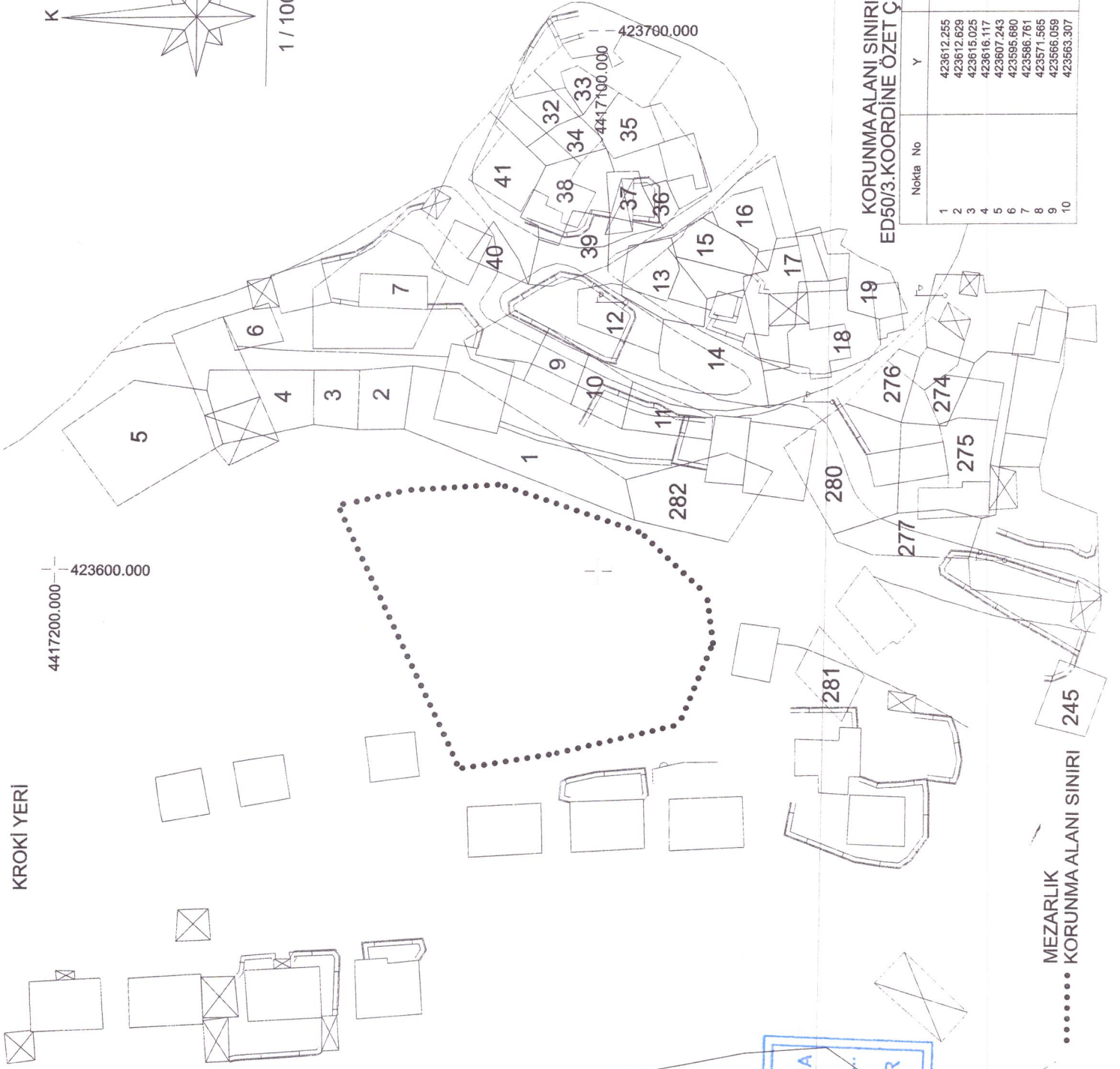

KORUNMA ALANI SINIRININ
ED50/3.KOORDİNE ÖZET ÇİZELGESİ

Nokta No	Y	X
1	423612.255	4417148.176
2	423612.629	4417145.563
3	423615.025	4417135.548
4	423616.117	4417118.204
5	423607.243	4417092.279
6	423595.680	4417080.012
7	423586.761	4417078.801
8	423571.565	4417078.801
9	423566.059	4417107.761
10	423563.307	4417125.159

MEZARLIK
KORUNMA ALANI SINIRI