

T.C.
KÜLTÜR VE TURİZM BAKANLIĞI
Erzurum Kültür Varlıklarını Koruma Bölge Kurulu

KARAR

Toplantı Tarihi ve No : 27.09.2022-280
Karar Tarihi ve No : 27.09.2022-5455

Toplantı yeri: ERZURUM

Bingöl İli, Kiğı İlçesi, Eskişehir Mahallesi, 155 ada, 8 parselde yer alan, herhangi bir sit alanı içerisinde yer almayan, özel mülkiyete ait, 2863 sayılı Kanun kapsamında tescil kaydı olmayan taşınmazın tescil edilmesine istemini içeren Bingöl İl Kültür ve Turizm Müdürlüğü'nün 06.07.2022 tarih ve E.2694531 sayılı yazısı ve ekleri, Erzurum Kültür Varlıklarını Koruma Bölge Kurulu Müdürlüğü'nün 22.09.2022 tarihli ve 2022/1621428 sayılı uzman raporu, 2863 sayılı Kanununun 7. maddesi gereği iletilen Kurum görüşleri okundu, dosyası ve ekleri incelendi. Yapılan incelemeler ve görüşmeler sonucunda;

Bingöl İli, Kiğı İlçesi, Eskişehir Mahallesi, 155 ada, 8 parselde yer alan, herhangi bir sit alanı içerisinde yer almayan, özel mülkiyete ait, 2863 sayılı Kanun kapsamında tescil kaydı olmayan taşınmazın 2863 sayılı Kanununun 6. maddesi kapsamına giren özellikleri taşıması nedeniyle korunması gerekli taşınmaz kültür varlığı olarak tescil edilmesine, yapı grubunun "II. Grup", olarak belirlenmesine, korunması gerekli taşınmaz kültür varlığı olarak tescil edilen taşınmazın bulunduğu parselin fen klasörü ve tapu kütüğü beyanlar hanesine "II. Grup Korunması Gerekli Taşınmaz Kültür Varlığıdır" şerhinin ilgili Tapu ve Kadastro Müdürlüklerince 13.03.2012 tarih ve 28232 sayılı Resmi Gazetede yayımlanarak yürürlüğe giren Korunması Gerekli Taşınmaz Kültür Varlıklarının ve Sitlerin Tespit ve Tescili Hakkında Yönetmelik gereği verilmesine ve işlem sonucuna ilişkin bilgi belgelerin Erzurum Kültür Varlıklarını Koruma Bölge Kurulu Müdürlüğüne iletilmesine, taşınmaza yönelik rölöve, restitüsyon ve restorasyon projelerinin ilgililerince hazırlanarak Kurulumuza sunulmasına, karar verildi.

AVRUPA KONSEYİ	DOĞAL VE KÜLTÜREL VARLIKLARI KORUMA ENVANTERİ	D.K.V.K.E.	ANIT	ENVANTER NO :-
TÜRKİYE	KÜLTÜR VARLIKLARI VE MÜZELER GENEL MÜDÜRLÜĞÜ			HARİTA NO :-

İLİ: BİNGÖL	İLÇESİ: KIĞI	MAHALLE VE KÖY: ESKİŞEHİR	KORUMA DERECESESİ	ANITSAL	1	X	2	3
SOKAK VE KAPI NO: -	KADASTRO PAFTA ; ADA : 155 PARSEL: 8			ÇEVRESEL	1		2	3
ADI: DÜKKAN	YAPTIRAN: -	YAPAN: -	MİMARİ ÇAĞI:					
	YAPIM TARİHİ: -	KİTABE: -	VAKFIYE:					

GENEL TANIM: Bingöl İli, Kiğı İlçesi, Eskişehir Mahallesi, 155 ada, 8 parselde yer almaktadır.

KORUMA DURUMU	A	İYİ	TAŞIYICI	A	DIŞ YAPI	A	ÜST YAPI	A	İÇ YAPI	A	SÜSLEME ELEMENLARI	A	RUTUBET	A	YOK İZİ VAR ÖNEMLİ
	B	ORTA		B		B		B		B		B		B	
	C	FENA		C		C		C		C		C		C	

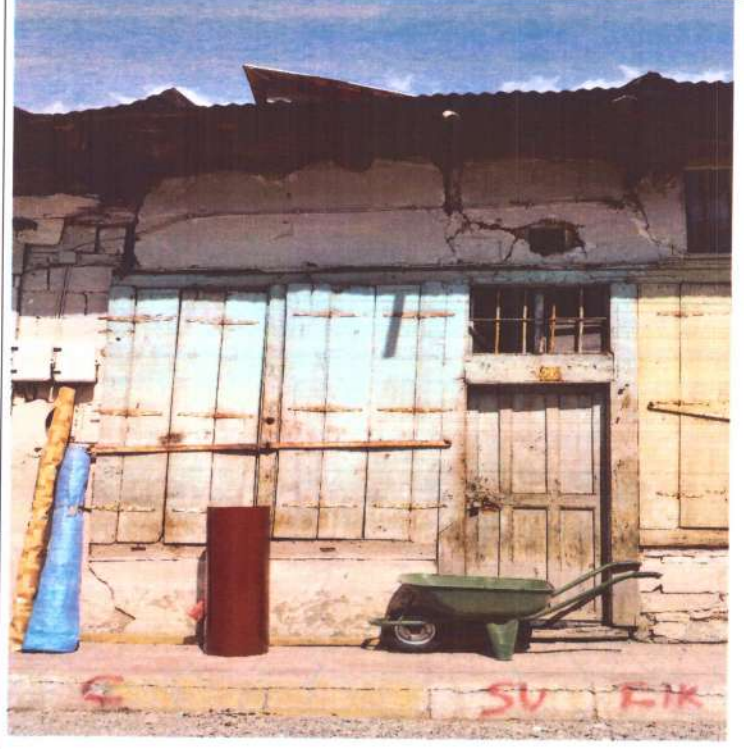
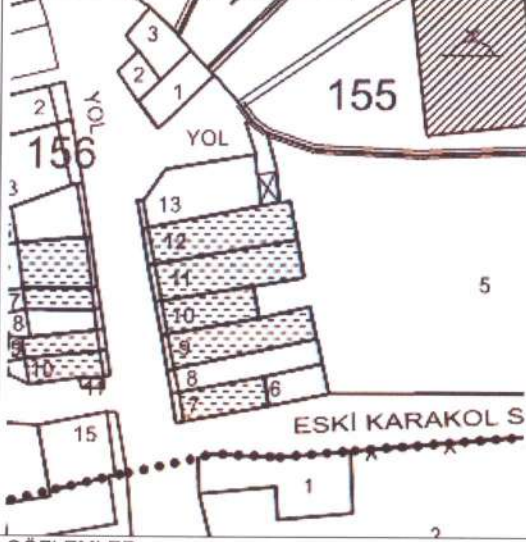

GÖZLEMLER:

BUGÜNKÜ SAHİBİ: Özel Mülkiyet

BAKIMDAN SORUMLU OLAN :

TEKNİK Su Elektrik Isıtma Kanalizasyon

BİLGİLE

R

YAPILAN ONARIMLAR :

ORJİNAL KULLANIMI: Dükkan

AYRINTILI TANIM: Taşınmaz Güney cepheden yanındaki yapıya bitişik nizamda kareye yakın planda, tek katlı olarak bağdadi tekniğinde ahşap ve toprak malzemeden inşa edilmiştir. Yapının Doğuya bakan cephesinde ahşap kepenk ve çerçevesi büyük boyutlu bir adet penceresi ve pencereye bitişik üstünde demir mazgallı penceresi olan ahşap kapısı bulunmaktadır. Metruk haldeki binanın kuzey cephesi sıvasızdır. Taşınmazın üst örtüsü iki yönlü kırma çatılıdır.

BUGÜNKÜ KULLANIMI: Dükkan

ÖNERİLEN KULLANIMI: Dükkan

HAZIRLAYANLAR: 23/09/2022

Harun BAŞTEM
Sadat Tarihçi

Ahmet TOPRAK
Müze Araştırmacısı

KONTROL EDEN:

Güven YAYUZ
Bölge Kurulu Müdürü

KURUL ONAYI: 27/09/2022

ERZURUM K.T.V.K.B.K'nun 27/09/2022 gün ve 5455 sayılı kararı ile tesell edilmiştir.

YAYIN DİZİNİ:



EKLER
RAPOR
FOTOĞRAF
RÖLÖVE PROJESİ
RESTORASYON PROJESİ
HARİTA
KROKİ

REVİZYON

/ / 20...

M.A. 92 A.K.