

T.C.
KÜLTÜR VE TURİZM BAKANLIĞI
Erzurum Kültür Varlıklarını Koruma Bölge Kurulu

KARAR

Toplantı Tarihi ve No : 27.09.2022-280

Toplantı yeri: ERZURUM

Karar Tarihi ve No : 27.09.2022-5467

Bingöl İli Kiğı İlçesi, Eskişehir Mahallesi, 155 ada, 4 parselde kayıtlı bulunan, herhangi bir sit alanı içerisinde bulunmayan, Erzurum Kültür ve Tabiat Varlıklarını Koruma Bölge Kurulunun 16.02.2001 tarih ve 1080 sayılı kararı ile tescillenen ve Erzurum Kültür Varlıklarını Koruma Bölge Kurulunun 22.01.2021 tarih ve 4485 sayılı kararı ile de korunma grubu I.Grup olarak belirlenen, mülkiyeti Vakıflar Genel Müdürlüğüne ait Balaban Bey Camii ile Bingöl İli Kiğı İlçesi, Eskişehir Mahallesi 155 ada, 7, 8, 9, 10, 11 ve 12 parsellerde 156 ada, 6, 7, 9 ve 10 parsellerde,153 ada, 9 ve 10 parsellerde kayıtlı bulunan, herhangi bir sit alanı içerisinde bulunmayan, özel mülkiyete ait Erzurum Kültür Varlıklarını Koruma Bölge Kurulunun 27.09.2022 tarih ve sırasıyla 5464, 5455, 5462, 5463, 5458, 5456, 5460, 5459,5465, 5457, 5461 ve 5466 sayılı kararları ile II. Grup korunması gerekli taşınmaz kültür varlığı olarak tescillenen taşınmazların korunma alanlarının belirlenmesi istemini içeren Erzurum Kültür Varlıklarını Koruma Bölge Kurulu Müdürlüğü'nün 21.09.2022 tarihli ve 2022/1621460 sayılı uzman raporu, okundu, dosyası ve ekleri incelendi. Yapılan incelemeler ve görüşmeler sonucunda;

Bingöl İli Kiğı İlçesi, Eskişehir Mahallesi, 155 ada, 4 parselde kayıtlı bulunan, herhangi bir sit alanı içerisinde bulunmayan, Erzurum Kültür ve Tabiat Varlıklarını Koruma Bölge Kurulunun 16.02.2001 tarih ve 1080 sayılı kararı ile tescillenen ve Erzurum Kültür Varlıklarını Koruma Bölge Kurulunun 22.01.2021 tarih ve 4485 sayılı kararı ile de korunma grubu I.Grup olarak belirlenen, mülkiyeti Vakıflar Genel Müdürlüğüne ait Balaban Bey Camii ile Bingöl İli Kiğı İlçesi, Eskişehir Mahallesi 155 ada, 7, 8, 9, 10, 11 ve 12 parsellerde 156 ada, 6, 7, 9 ve 10 parsellerde,153 ada, 9 ve 10 parsellerde kayıtlı bulunan, herhangi bir sit alanı içerisinde bulunmayan, özel mülkiyete ait Erzurum Kültür Varlıklarını Koruma Bölge Kurulunun 27.09.2022 tarih ve sırasıyla 5464, 5455, 5462, 5463, 5458, 5456, 5460, 5459,5465, 5457, 5461 ve 5466 sayılı kararları ile II. Grup korunması gerekli taşınmaz kültür varlığı olarak tescillenen taşınmazların korunma alanının ek 1/1000 ölçekli haritada işaretlendiği şeklide belirlenmesine korunma alanı içerisinde bulunan (Bingöl İli Kiğı İlçesi, Eskişehir Mahallesi, 155 ada, 4 parsel, 155 ada, 7, 8, 9, 10, 11 ve 12 parseller, 156 ada, 6, 7, 9 ve 10 parseller,153 ada, 9 ve 10 parseller hariç) parsellerin fen klasörü ve tapu kütüğü beyanlar hanesine **“Korunma Alanıdır”** şerhlerinin ilgili Tapu ve Kadastro Müdürlüklerince 13.03.2012 tarih ve 28232 sayılı Resmi Gazetede yayımlanarak yürürlüğe giren Korunması Gerekli Taşınmaz Kültür Varlıklarının ve Sitlerin Tespit ve Tescili Hakkında Yönetmelik gereği verilmesine ve işlem sonucuna ilişkin bilgi belgelerin Erzurum Kültür Varlıklarını Koruma Bölge Kurulu Müdürlüğüne iletilmesine karar verildi.

İLİ: DİNGÜL
İLÇESİ: KIĞI
MAH: ESKİŞEHİR
ADA/PARSEL: 153/8.9.10.11.12.13
ADA/PARSEL: 155/1.2.3.4.5.6.7.8.9.10.11.12.13.14
ADA/PARSEL: 156/1.2.3.4.5.6.7.8.9.10.11.12.14.15
ADA/PARSEL: 223/1

ERZURUM KÜLTÜR VARLIKLARINI KORUMA
BÖLGE KURULUNUN 27.09.2022
GÜN VE 54.6.7..... SAYILI KARAR EKİDİR

192



DURUM HARİTASI

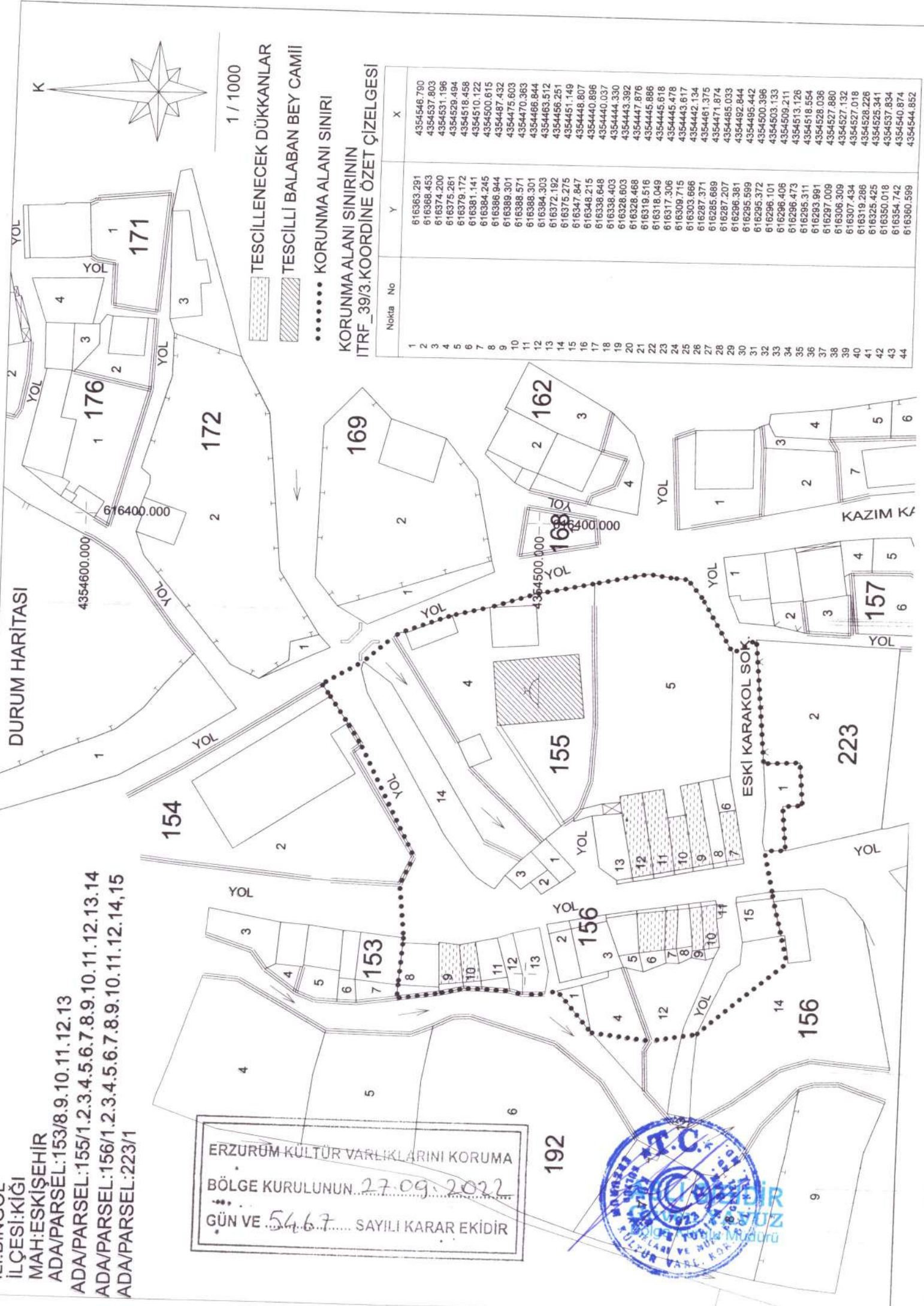

1 / 1000

TESCİLLENECEK DÜKKANLAR
TESCİLLİ BALABAN BEY CAMII

..... KORUNMA ALANI SINIRI

KORUNMA ALANI SINIRININ
ITRF_39/3.KOORDİNE ÖZET ÇİZELGESİ

No	Y	X
1	616363.291	4354546.790
2	616368.453	4354637.803
3	616374.200	4354631.196
4	616375.261	4354629.494
5	616379.172	4354518.458
6	616381.141	4354510.122
7	616384.245	4354500.615
8	616386.944	4354487.432
9	616389.301	4354475.603
10	616388.571	4354470.363
11	616388.301	4354466.844
12	616384.303	4354463.512
13	616372.192	4354456.251
14	616375.275	4354451.149
15	616347.847	4354448.807
16	616348.215	4354440.896
17	616338.648	4354440.037
18	616338.403	4354444.330
19	616328.603	4354443.392
20	616328.468	4354447.876
21	616319.516	4354445.886
22	616318.049	4354445.618
23	616317.306	4354445.478
24	616309.715	4354443.617
25	616303.666	4354442.134
26	616287.371	4354461.375
27	616285.689	4354471.874
28	616287.207	4354485.033
29	616296.381	4354495.442
30	616295.599	4354509.211
31	616295.372	4354503.133
32	616296.101	4354513.128
33	616296.406	4354528.036
34	616296.473	4354527.880
35	616295.311	4354527.132
36	616293.981	4354528.226
37	616297.009	4354525.341
38	616306.309	4354540.874
39	616307.434	4354544.852
40	616319.286	4354544.852
41	616325.425	4354544.852
42	616350.018	4354544.852
43	616354.742	4354544.852
44	616360.599	4354544.852