

T.C.
KÜLTÜR VE TURİZM BAKANLIĞI
Erzurum Kültür Varlıklarını Koruma Bölge Kurulu

KARAR

Toplantı Tarihi ve No : 27.09.2022- 280
Karar Tarihi ve No : 27.09.2022-5474

Toplantı Yeri: ERZURUM

Artvin İli, Borçka İlçesi, Gündoğdu Mahallesi tescil harici alanda (Çoruh Nehri üzerinde) yer alan, herhangi bir sit içerisinde bulunmayan, Trabzon Kültür ve Tabiat Varlıklarını Koruma Bölge Kurulunun 16.08.1991 gün ve 1120 sayılı kararı ile tescillenen ve Trabzon Kültür ve Tabiat Varlıklarını Koruma Bölge Kurulunun 25.02.2015 gün ve 2244 sayılı kararıyla koruma grubu “I. Grup” olarak belirlenen Çelik Köprüünün korunma alanının 2863 sayılı Kanun kapsamında belirlenmesi talebini içeren Erzurum Kültür Varlıklarını Koruma Bölge Kurulu Müdürlüğünün 23.09.2022 tarih 2022/1621732 sayılı uzman raporu okundu, dosyası incelendi. Yapılan incelemeler ve görüşmeler sonucunda;

Artvin İli, Borçka İlçesi, Gündoğdu Mahallesi tescil harici alanda (Çoruh Nehri üzerinde) bulunan Çelik Köprüünün korunma alanı sınırının kararımız eki 1/1000 ölçekli haritada işaretlendiği şekliyle belirlenmesine, korunma alanına ilişkin haritada kadastro bilgileri belirtilen taşınmazların pafta, fen klasörü ve tapu kütüğü beyanlar hanesine “Bir Kısmı Korunma Alanıdır” şerhinin ilgili Tapu ve Kadastro Müdürlüklerince 13.03.2012 tarih ve 28232 sayılı Resmi Gazetede yayımlanarak yürürlüğe giren “Korunması Gerekli Taşınmaz Kültür Varlıklarının ve Sitlerin Tespit ve Tescili Hakkında Yönetmelik” gereği verilmesine ve işlem sonucuna ilişkin bilgi belgelerin Kurul Müdürlüğüne iletilmesine karar verildi.

İLİ:ARTVIN
İLÇESİ:BORÇKA
MAH:GÜNDOĞDU_MERKEZ
ADA/PARSEL:102/11(MERKEZ)_151/18(GÜNDOĞDU)

DURUM HARİTASI

ERZURUM KÜLTÜR VARLIKLARINI KORUMA
BÖLGE KURULUŞUNUN 27.09.2022
GÜN VE 5474 SAYILI KARARİKİTİR

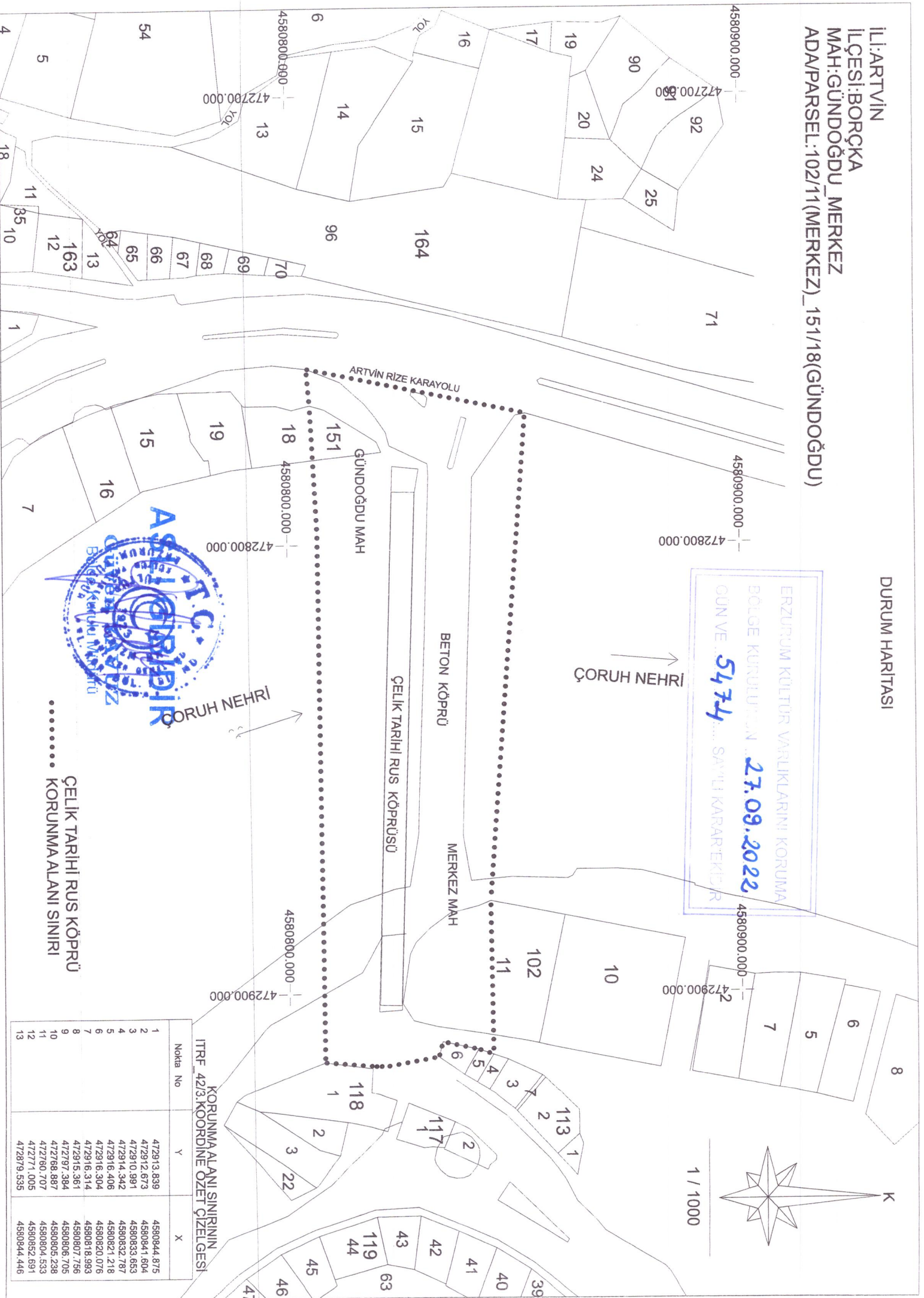
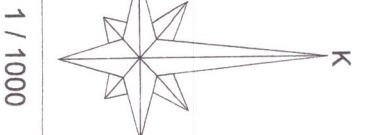

KORUNMA ALANI SINIRININ İTTRF_42/3.KOORDİNE ÖZET ÇİZELGESİ

Nokta No	Y	X
1	472913.839	4580844.875
2	472912.673	4580841.604
3	472910.991	4580833.653
4	472914.342	4580832.787
5	472916.406	4580821.218
6	472916.304	4580820.076
7	472916.314	4580818.993
8	472915.361	4580807.756
9	472797.384	4580806.705
10	472768.987	4580805.238
11	472760.707	4580804.533
12	472771.005	4580852.691
13	472879.535	4580844.446