



T.C.

**KÜLTÜR VE TURİZM BAKANLIĞI**  
**İZMİR 2 NUMARALI KÜLTÜR VARLIKLARINI**  
**KORUMA BÖLGE KURULU**  
**KARAR**

TOPLANTI TARİHİ VE NO : 29.06.2022-623

45.01/859

KARAR TARİHİ VE NO : 29.06.2022-16384

Toplantı Yeri  
İZMİR

Manisa İli, Akhisar İlçesi, Akçaalan Mahallesi'nde, orman niteliğinde, Hazine mülkiyetinde kayıtlı taşınmazda bulunan alanda, yüksek ve kayalık bir tepenin zirvesinde, bir mağara içerisinde "Grekçe" yazı olduğu ihbar edilmesi üzerine bahse konu alana intikal edilerek yerinde inceleme yapıldığı ve tespit edilen "Yazıtlı Mağara"nın 2863 sayılı Kültür ve Tabiat Varlıklarını Koruma Kanunu'nun 6. maddesi kapsamında kaldığı anlaşıldığından konunun İzmir 2 Nolu Kültür Varlıklarını Koruma Bölge Kurulu Müdürlüğüne değerlendirilmesinin istenildiği Manisa Valiliği, İl Kültür ve Turizm Müdürlüğü'nün 04.03.2022 tarihli ve E-58050109-169.99-2264251 sayılı yazısı, 2863 sayılı Kanun'un 7. maddesi kapsamında Kurum görüşlerinin alınmasına yönelik hazırlanan İzmir 2 Numaralı Kültür Varlıklarını Koruma Bölge Kurulu Müdürlüğü'nün dağıtımli yazısı, 2863 sayılı Kanun kapsamında ilgili kurumlarca iletilen kurum görüşleri ve Kurul Müdürlüğü uzmanlarınca hazırlanan 28.06.2022 tarih ve 1470854 sayı ile Müdürlük evrak kaydına giren rapor okundu, yazı ekleri ve işlem dosyası incelendi. Yapılan görüşmeler sonunda;

Manisa İli, Akhisar İlçesi, Akçaalan Mahallesi sınırları içerisinde bulunan Antik Dönem'e ait "Yazıtlı Mağara"nın, kararımız eki 1/25.000 ölçekli harita üzerinde gösterildiği şekliyle, 2863 sayılı Kültür ve Tabiat Varlıklarını Koruma Kanunu'nun 7. Maddesi doğrultusunda 1.(birinci) Derece Arkeolojik Sit olarak tescil edilmesine, kararımız eki tescil fişinin uygun olduğuna, karar verildi.

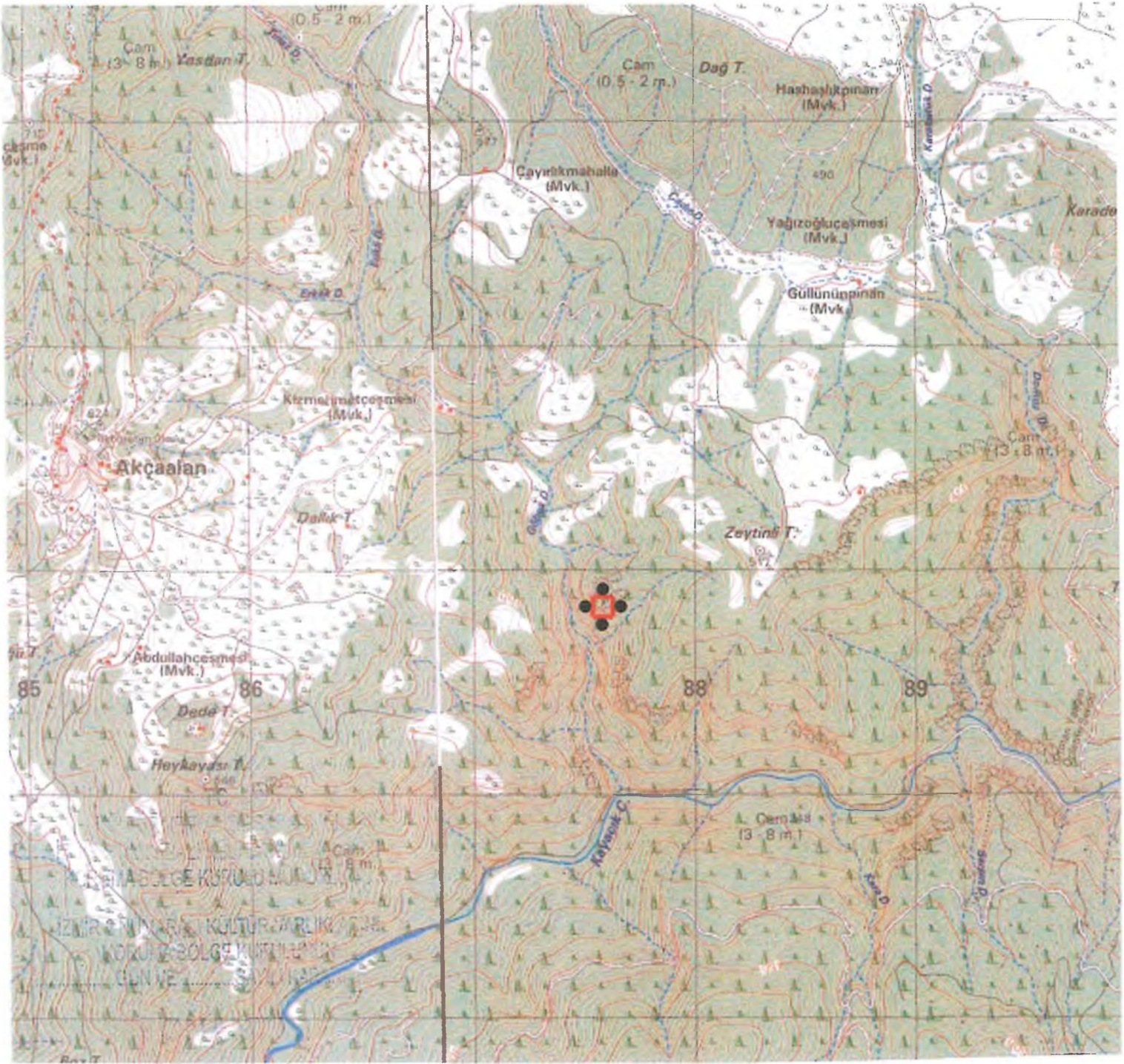

MANISA İLİ, AKHİSAR İLÇESİ  
AKÇAALAN MAHALLESİ

1.(Birinci) DERECE ARKEOLOJİK SİT ALANI  
SINIR KOORDİNATLARI  
UTM 6 DERECE, ED-50, DOM:27

NoktaNo	Y	X
ARKSİT_1	587544.834	4295883.306
ARKSİT_2	587634.834	4295883.306
ARKSİT_3	587634.834	4295793.306
ARKSİT_4	587544.834	4295793.306

GÖSTERİM



1.(Birinci) DERECE ARKEOLOJİK  
SİT ALANI SINIRI  
PAFTA : K20 A4  
ÖLÇEK : 1/25.000

AVRUPA KONSEYİ	KÜLTÜREL VARLIKLARI KORUMA ENVANTERİ	K.V.K.E.	<b>SİT</b>	ENVANTER NO	4 5 . 0 1 / 8 5 9
<b>T Ü R K İ Y E</b>	KÜLTÜR VARLIKLARI VE MÜZELER GENEL MÜDÜRLÜĞÜ			HARİTA NO	-
İLİ: Manisa	İLÇESİ: Akhisar	MAHALLE VEYA MEVKİİ: Akçaalan Mahallesi		KADASTRO PAFTA: -	ADA: - PARSEL: -
ADI: Antik Dönem'e Ait Yazıtlı Mağara					
GENEL TANIM : Manisa İli, Akhisar İlçesi, Akçaalan Mahallesi'nde, orman parselinde kayıtlı bulunan Antik Dönem'e ait "Yazıtlı Mağara", Akçaalan Mahallesi'nin kuş uçuşu yaklaşık 2.5 Km doğusunda, Kavakalan Mahallesi'nin ise yaklaşık 3 Km güney batısında, çevresi ormanla çevrili kayalık bir tepenin zirve noktasında yer almaktadır.					
ŞİMDİKİ TEHLİKELER : Kaçak Kazı					
ŞİMDİKİ DURUM : -					
SİT POTANSİYELİ : 1.(Birinci) Derece Arkeolojik Sit			HAZIRLAYANLAR : .....2022		
ŞİMDİKİ KORUMA : Yok.			Mehmet Sönmez KÖSE (İMZA) Kültür ve Turizm Uzmanı/Arkeolog		
ÖNERİLEN KORUMA : İlgili yerel yönetim ve güvenlik birimlerince alanın sık sık kontrolünün yapılması.			Ali ONUR (İMZA) Harita Mühendisi		
YAYIN DİZİSİ :			KONTROL EDEN Deniz DURDU Müdür		
GÖZLEMLER :			KORUMA KURULU KARARLARI		
Manisa İli Akhisar İlçesi Akçaalan Mahallesi'nde GPS: 587607 / 4295829 koordinat noktasında, alana hâkim bir tepe üzerinde kayalık bir bölgede yaklaşık 2x2 m. genişliğinde bir mağara girişi tespit edilmiştir. Mağara girişinden tabana iniş yaklaşık 2.5 metre yüksekliğinde olup muhtemelen kaçak kazıcılar tarafından bu yükseltiyeye tahta merdiven dayanarak girip çıktığı saptanmıştır. Mağaraya girilince oldukça geniş ve yüksek bir alan ile karşılaşmıştır. Mağaranın yüksekliği yaklaşık 20 metre, uzunluğu 30 metre, en geniş yeri ise 15 metredir. Mağara zemininde amorf nitelikli, profil vermeyen keramik parçalarına rastlanmıştır. Mağaranın doğu yönünde yer alan girişinde kuzey yüzünde 4 satır Grekçe yazı tespit edilmiştir. Grekçe yazı karakteri, mağaranın M.S. 1. yüzyılda kullanıldığına ilişkin bilgi vermektedir. Mağaranın tavanı doğal bir kubbe şeklini almış ve yan yüzleri ile tavanında irili ufaklı nişler görülmüştür.			REVİZYON KORUMA KURULU ONAYI		

HARİTA- FOTOĞRAFLAR :

