

T.C.  
KÜLTÜR VE TURİZM BAKANLIĞI  
ESKİŞEHİR KÜLTÜR VARLIKLARINI KORUMA BÖLGE KURULU

**KARAR**

**Toplantı Tarih ve no:** 21.10.2022 - 420  
**Karar Tarih ve no :** 21.10.2022 - 11128

**Toplantı Yeri**  
**ESKİŞEHİR**

Afyonkarahisar İli, Sinanpaşa İlçesi, Serban Beldesi'nde yer alan ve Afyonkarahisar Valiliğinin(İl Kültür ve Turizm Müdürlüğü) 04.08.2022 tarih, 2774960 sayılı yazısı doğrultusunda yapılan arazi incelemesi kapsamında tespit edilen Serban Kaya Mekanları'nın tesciline esas hazırlanan bilgi ve belgelerin değerlendirilmesi istemine ilişkin Kurul Müdürlüğü uzmanlarının 18.08.2022 tarihli ve 1558515 sayılı yerinde inceleme raporu, konuyla ilgili faaliyeti etkilenen kurum görüşlerinin ve sit sınırlarının aktarıldığı kadastral krokinin iletilmesinin istendiği Kurul Müdürlüğü'nün 18.08.2022 tarih, 2823568 sayılı ve 12.09.2022 tarih, 2901815 sayılı yazıları, ilgili kurum görüşlerinin iletildiği yazılar, Oedaş'ın 26.08.2022 tarih, 1573476 sayılı yazısı, Maden ve Petrol İşleri Genel Müdürlüğü'nün 25.08.2022 tarih, 2022290050 sayılı yazısı, Afyonkarahisar Valiliğinin(Kadastro Müdürlüğü) Maden ve Petrol İşleri Genel Müdürlüğü'nün 25.08.2022 tarih, 2022290050 sayılı yazısı, Kurul Müdürlüğü uzmanının 17.10.2022 tarih, 1664545 sayılı dosya inceleme raporu okundu, koordinatlı sit krokisi, sit sınırlarının aktarıldığı kadastral kroki, tescil fişi, fotoğrafları ve dosyası incelendi, yapılan görüşmeler sonucunda;

Afyonkarahisar İli, Sinanpaşa İlçesi, Serban Beldesi'nde tespit edilen ve 2863 sayılı Kanun'un 6. Maddesi kapsamında korunması gerekli kültür varlıklarından olan alanın "Serban Kaya Mekanları" adıyla II.(İki) Derece Arkeolojik sit olarak tesciline, hazırlanan tescil fişi, koordinatlı sit krokisi ve sit sınırlarının aktarıldığı kadastral krokinin uygun olduğuna; söz konusu alanda Kültür Varlıklarını Koruma Yüksek Kurulu'nun Arkeolojik Sitler, Koruma ve Kullanma Koşullarına ilişkin 05.11.1999 tarih, 658 sayılı İlke Kararının ilgili hükümlerinin geçerli olduğuna ve bu hükümlerin geçiş dönemi koruma esasları ve kullanma koşulları olarak belirlenmesine, sit sınırları içerisinde güvenlik önlemlerinin ilgili kurumlarca alınmasına ve Kurulumuzdan izinsiz herhangi bir fiziki ve inşai müdahalede bulunulmamasına karar verildi.

AFYONKARAHISAR İLİ, SINANPAŞA İLÇESİ, SERBAN BELDESİ  
SERBAN KAYA MEKANLARI  
... .. II.(K) DERECE ARKEOLOJİK SİT SINIRI



Ada	Parsel
0	5129
	4952
	4951
	4950
	4945
	4922
	4920
	4919
	4918
	4917
	4916
	4915
	4914
	4912
	4911
	4910
	4898
	4897
	4895

*Furkan EROĞLU*  
Furkan EROĞLU  
Kadastro Teknikeri  
20.08.2022

ESKİŞEHİR KÜLTÜR VARLIKLARINI KORUMA BÖLGE KURULUNUN  
21.10.2022 TARİHİNDE YAPILAN 1128 SAYILI KARARI  
EKİDİR.

*Hasan GİBİDİR*  
Hasan GİBİDİR  
Eskişehir Karaoğlu Murat  
Bölge Kurulu Müdürü



KOORDİNLİ ARKEOLOJİK SİT SINIRI KROKİSİ

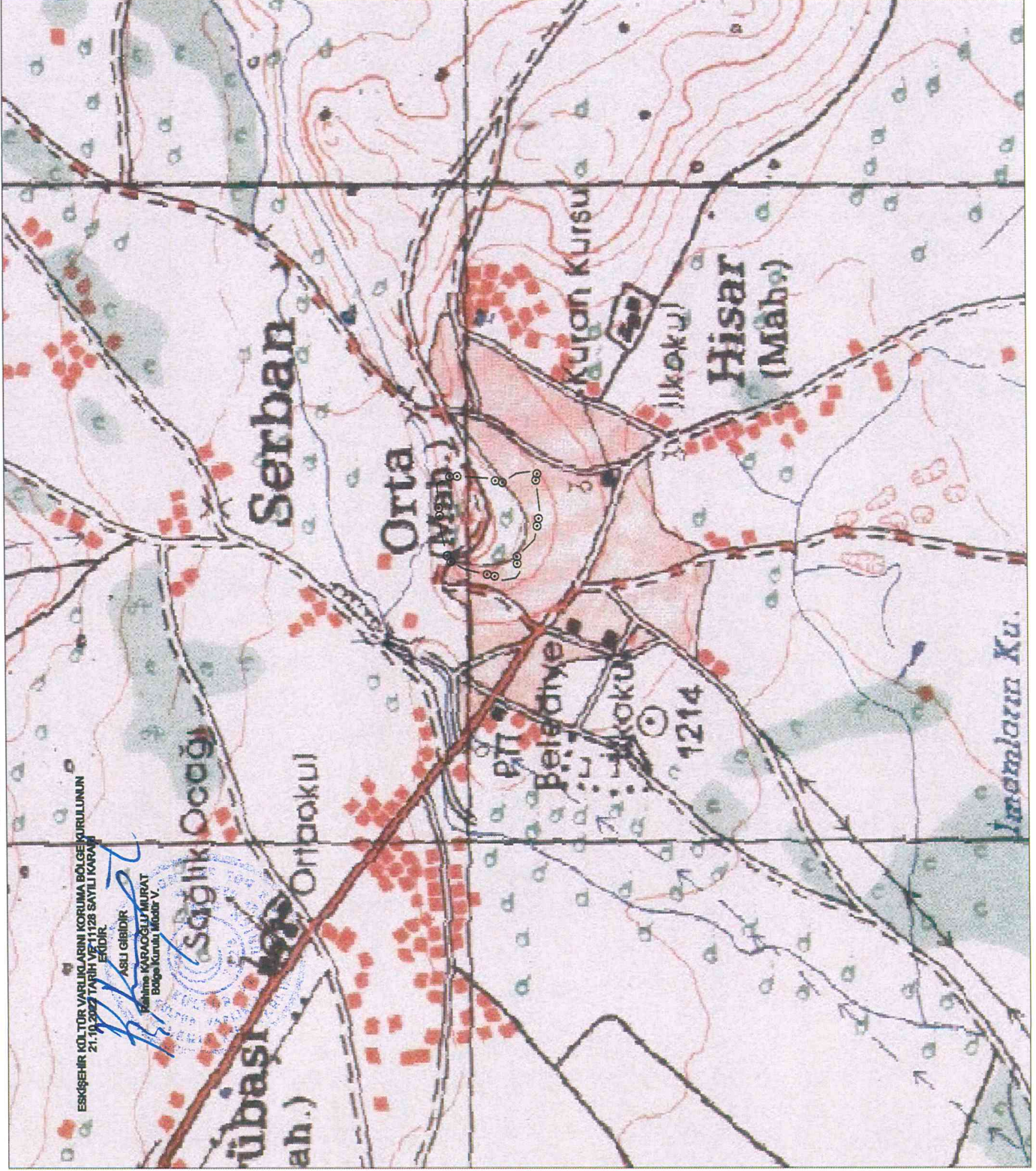

İl	: Afyonkarahisar	
İlçe	: Sinanpaşa	
Mah.	: Serban	
Pafta	: K24-C1	
Adı	: Serban Kaya Mekanları	
Tür/Derece	: II.(iki) Der. Arkeolojik Sit	
Ölçek	: 1/Kroki	
⊙	: II.(iki) Der. Ark. Sit Sınırı	
II.(iki) Derece Sit Sınırı Koordinat Listesi		
ED50-6° DOM33		
Nokta No	Y	X
1	269438.54	4281029.82
2	269469.46	4281037.34
3	269541.58	4281043.39
4	269554.86	4281021.82
5	269551.11	4280984.49
6	269543.77	4280922.74
7	269556.35	4280904.87
8	269561.11	4280893.01
9	269555.36	4280889.14
10	269549.35	4280893.07
11	269499.86	4280887.15
12	269457.66	4280895.26
13	269428.99	4280924.46
14	269407.51	4280918.04
15	269398.50	4280924.29
16	269394.94	4280944.24
17	269401.35	4280956.05
18	269412.06	4281001.10
19	269425.25	4281026.12
20		

ED50-3° DOM30

Nokta No	Y	X
1	530541.11	4279469.79
2	530571.76	4279476.31
3	530643.63	4279486.72
4	530657.60	4279465.59
5	530655.73	4279408.19
6	530649.04	4279388.26
7	530664.33	4279366.71
8	530667.39	4279348.93
9	530666.06	4279337.09
10	530662.44	4279333.04
11	530656.31	4279336.77
12	530607.05	4279329.24
13	530564.62	4279335.95
14	530535.02	4279364.19
15	530513.76	4279357.08
16	530504.56	4279363.03
17	530500.35	4279382.85
18	530506.36	4279394.86
19	530515.59	4279440.22
20	530527.95	4279465.65

AVRUPA KONSEYİ	KÜLTÜREL VARLIKLARI KORUMA ENVANTERİ K.V.K.E		SİT	ENVANTER NO:	
TÜRKİYE	ESKİŞEHİR KÜLTÜR VARLIKLARINI KORUMA BÖLGE KURULU			HARİTA NO:	
İli: Afyonkarahisar	İlçesi: Sinanpaşa	Belde, Mahalle veya Köyü: Serban Beldesi	Pafta:	Ada:	Parsel:
Adı:	Serban Kaya Mekanları				
<b>GENEL TANIM:</b> Serban Belde yerleşim alanının merkezinde yer almaktadır. Alan genel yapısı itibariyle tepe üzerinde ve ormanlıktır. Alanın batı, güney ve doğu çevresinde tamamen günümüz yapıları mevcuttur. Alanın tepesinde de kullanılmayan bir çay bahçesi tesisi bulunmaktadır. Çay bahçesinin önünde baz istasyonu direği bulunmaktadır. Tepelik alanın kuzeyi stabilize yol ve su kanalı ile sınırlanmış durumdadır. Tepenin yamaçlarında yer yer oldukça dik bölümlerde ve günümüz yapılarının bahçelerinde kaya mekanları tespit edilmiştir. Bazı kaya mekanlarına kapı takılmış bazıları ise ağıl olarak kullanılmak için tuğla örülerek kapatılmıştır. Söz konusu kaya mekanları çok fazla tahribat görmüş durumdadır.					
<b>Koruma Şimdiki Tehlikeler:</b> İnsan ve doğa erozyonu.					
<b>Şimdiki Durum:</b>			<b>Koruma Derecesi:</b> II. (İki) Derece Arkeolojik Sit		
<b>Sit Potansiyeli:</b>			<b>HAZIRLAYANLAR :</b> Tarih: 17.08.2022 Necdet BAYBOSTAN Arkeolog		
<b>Şimdiki Koruma:</b> Herhangi bir koruma yoktur.			Halil Çınar Sanat Tarihçisi		
<b>Önerilen Koruma:</b> Kolluk kuvvetlerince gerekli güvenlik tedbirlerinin alınması. ESKİŞEHİR KÜLTÜR VARLIKLARINI KORUMA BÖLGE KURULUNUN 21.10.2022 TARİH VE 11128 SAYILI KARARI EKİDİR. ASLI GİBİDİR Rahime KARAOĞLU MURAT Bölge Kurulu Müdür V.			<b>KONTROL EDEN:</b> Tarih: 17.08.2022 Rahime KARAOĞLU MURAT Bölge Kurulu Müdür V.		
<b>Yayın Dizisi: -</b>			<b>KURUL KARARLARI:</b>		
<b>Gözlemler:</b>			<b>REVİZYON:</b> GEEAYK ONAYI:		
<b>Kurul İsmi:</b>			<b>Kurul Karar Tarihi:</b>		
<b>Kurul Karar No:</b>					