

T.C.
KÜLTÜR VE TURİZM BAKANLIĞI
ESKİŞEHİR KÜLTÜR VARLIKLARINI KORUMA BÖLGE KURULU

KARAR

Toplantı Tarih ve no: 21.10.2022 - 420
Karar Tarih ve no : 21.10.2022 - 11141

Toplantı Yeri
ESKİŞEHİR

Afyonkarahisar ili, Emirdağ ilçesi, Emir in ve Yüreğ il köyleri sınırları içerisinde, Altyapı Yatırımları Genel Müdürlüğünün 28.06.2022 tarih ve 447690 sayılı yazısı ile Ankara-İzmir YHT hattı projesinin Çevresel ve Sosyal Etki Değerlendirme Raporu içerisinde yer alan Kültürel Miras Yönetimi başlığı altında yapılan çalışmalarda proje güzergâhı üzerinde ve civarında yapılan incelemelerde tespit edilerek 2863 sayılı Kanun kapsamında korunması gerekli kültür varlığı olup olmadığının bildirilmesi talebine esas yapılan inceleme sonucunda, Kurul Müdürlüğü uzmanları tarafından tespit edilen alanın 2863 sayılı kanun kapsamında Arkeolojik Sit olarak tesciline esas hazırlanan belgelerin değerlendirilmesinin istendiği Kurul Müdürlüğü uzmanlarının 19.08.2022 tarih ve 1562035 raporu ve ekleri, Kurul Müdürlüğünün 23.08.2022 tarih ve 2839334 sayılı yazısı, kurum görüşlerinin iletildiği yazılar, Kurul Müdürlüğü uzmanlarının 20.10.2022 tarih ve 1672442 sayılı dosya inceleme raporu ve hazırlanan geçiş dönemi koruma esasları ve kullanma şartları okundu, tescil fişi, koordinatlı sit sınırı krokisi, sit sınırlarının işaretlendiği kadastral kroki, fotoğrafları ve dosyası incelendi, yapılan görüşmeler sonunda;

Afyonkarahisar ili, Emirdağ ilçesi, Emir in ve Yüreğ il köyleri sınırları içerisinde muhtelif parsellerde tespit edilen ve 2863 sayılı Kanununun 6. Maddesi kapsamında korunması gerekli kültür varlıklarından olan alanın Emirinköyü Arkeolojik Alanı adıyla III. (Üç) Derece Arkeolojik Sit olarak tesciline; hazırlanan tescil fişi, koordinatlı sit sınırı krokisi ve sit sınırlarının işaretlendiği kadastral krokinin uygun olduğuna; Sit sınırları içerisinde Kültür ve Tabiat Varlıklarını Koruma Yüksek Kurulu'nun Arkeolojik Sitler, Koruma ve Kullanma Koşullarına ilişkin 05.11.1999 tarih, 658 sayılı İlke Kararı'nın ilgili hükümlerinin geçerli olduğuna ve hazırlanan geçiş dönemi koruma esasları ve kullanma şartlarının uygun olduğuna, alanda kolluk kuvvetlerince gerekli güvenlik önlemlerinin artırılmasına, sit sınırları içerisinde 2863 sayılı Kanun ve ilgili mevzuat kapsamında gerekli izinler alınmadan herhangi bir fiziki ve inşai müdahalede bulunulmamasına karar verildi.

ASLI GİBİDİR

KOORDINATLI ARKEOLOJİK SİT SINIRI KROKİSİ

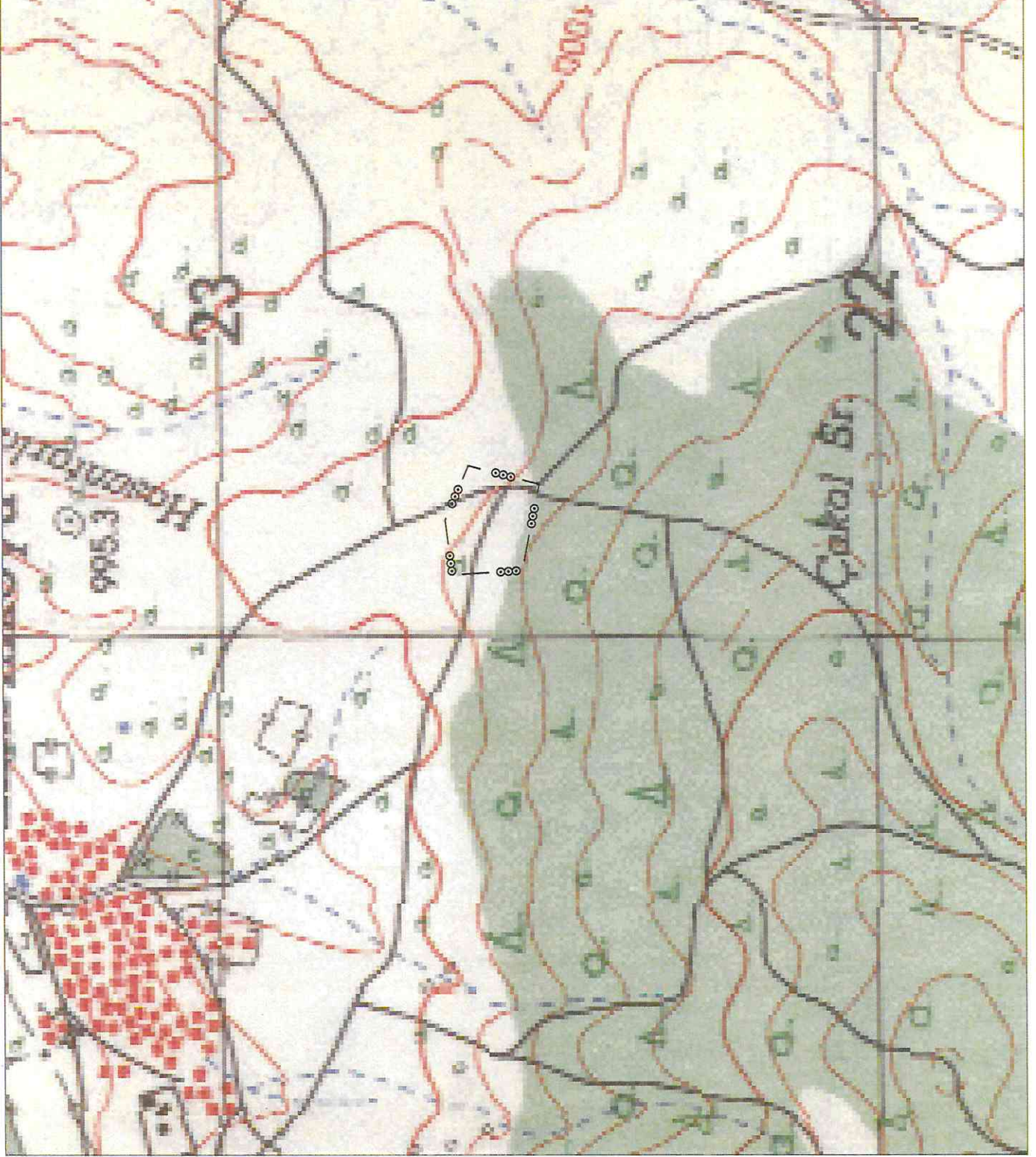

İl	: Afyonkarahisar
İlçe	: Emirdağ
Mah.	: Emirin
Pafta	: J26-D4
Adı	: Emirinköyü Arkeolojik Alanı
Tür/Derece	: III.(Üç) Der. Arkeolojik Sit
Ölçek	: 1/Kroki
⊙⊙	: III. (Üç) Der. Ark. Sit Sınırı
III.(Üç) Derece Sit Sınırı Koordinat Listesi	
ED50-6° DOM33	
Nokta No	Y X
13	332190.72 4322670.31
14	332106.64 4322659.54
15	332274.06 4322634.77
16	332113.25 4322553.30
17	332246.77 4322527.26

ED50-3° DOM30

Nokta No	Y X
13	591889.28 4323146.84
14	591805.60 4323133.30
15	591973.77 4323114.07
16	591815.70 4323027.32
17	591949.03 4323005.66

ESKİŞEHİR KÜLTÜR VARLIKLARINI
KORUMA BÖLGE KURULUNUN
21.10.2022 TARİH, 11141 SAYILI KARARİKİDİR.

ASLI GİBİDİR
Rahime KARAOĞLU MURAT
Bölge Kurulu Müdür V.

AFYONKARAHİSAR İLİ, EMİRDAĞ İLÇESİ
EMİRİN VE YÜREĞİL KÖYLERİ
EMİRİNKÖYÜ ARKEOLOJİK ALANI
III. (ÜÇ) DERECE ARKEOLOJİK SİTİ

... III. (Üç) Derece Arkeolojik Sit Sınırı

591500

4323500

4323500

592000

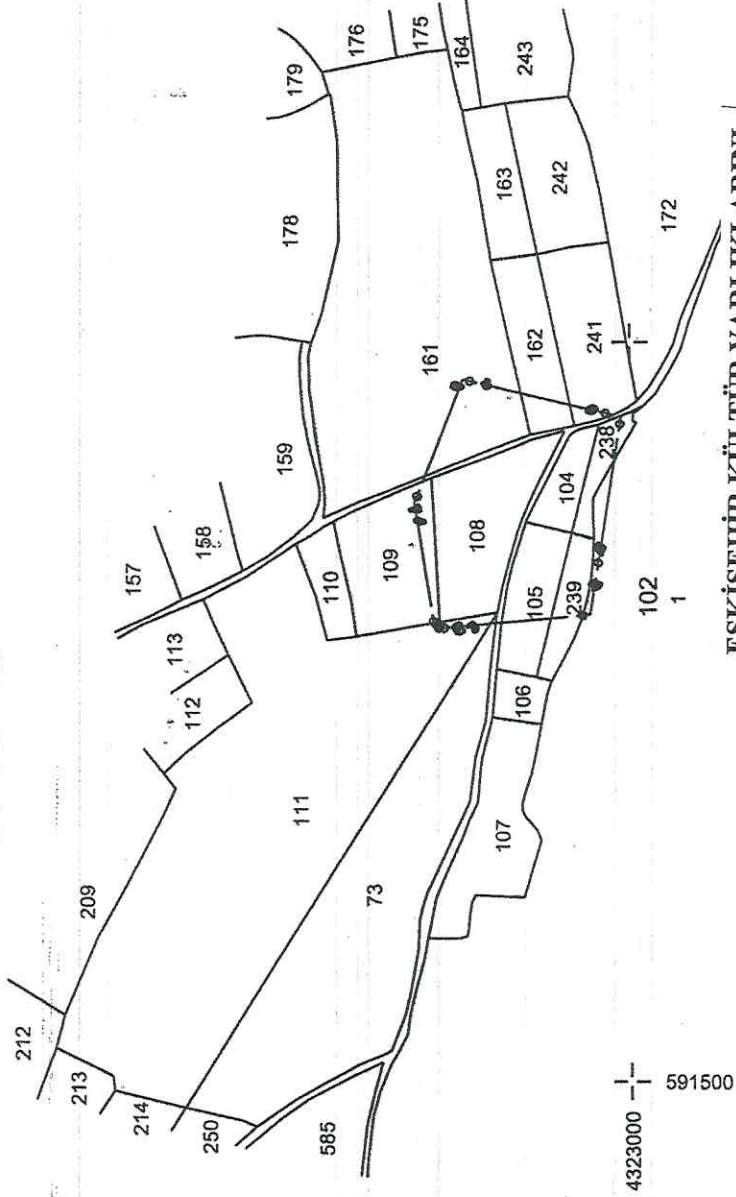

ESKİŞEHİR KÜLTÜR VARLIKLARINI
KORUMA BÖLGE KURULU'NUN
21.10.2022 TARİH, 11141 SAYILI KARARI
EKİDİR.

ASLI GİBİDİR

Rahime KARAÖĞLÜ MURAT
Bölge Kurulu Müdürü V.

Fatih DEMİREL
Kad. Tek.

AVRUPA KONSEYİ	KÜLTÜREL VARLIKLARI KORUMA ENVANTERİ K.V.K.E		SİT	ENVANTER NO:	
TÜRKİYE	ESKİŞEHİR KÜLTÜR VARLIKLARINI KORUMA BÖLGE KURULU			HARİTA NO:	
İli: Afyonkarahisar	İlçesi: Emirdağ	Köy: Emirin ve Yüreğil Köyü	Pafta:	Ada:	Parsel:
Adı: Emirinköyü Arkeolojik Alanı					
GENEL TANIM: Emirdağ ilçesi, Emirin köyünde bulunan, köy yerleşiminin yaklaşık 750 metre güneydoğusunda ormanlık tepenin kuzey yamacında konumlanmaktadır. Alandaki ağaçlık alan içerisinde ve sürülü tarlalarda bir miktar Bizans Dönemine tarihlenen seramik parçaları ve taş alet yapmada kullanılmış çakmaktaşı çekirdek bulunduğu görülmüş					
Koruma Şimdiki Tehlikeler: Doğal tahribatlar.					
Şimdiki Durum:			Koruma Derecesi: III.(Üç) Derece Arkeolojik Sit		
Sit Potansiyeli: Arkeolojik yüzey araştırması yapılabilir.			HAZIRLAYANLAR : TARİH: 20.10.2022		
Şimdiki Koruma: Kaçak kazılara karşı korumasız.			Kaan KIRÇIN Arkeolog		
Önerilen Koruma: Kolluk kuvvetlerince; gerekli güvenlik tedbirlerinin alınması, kontrollerin sıklaştırılması ve çevre halkının bilinçlendirilmesi gerekmektedir.			Fahri KURT Sanat Tarihçisi (Arkeolog)		
<p style="text-align: center;">ESKİŞEHİR KÜLTÜR VARLIKLARINI KORUMA BÖLGE KURULU'NUN 21.10.2022 TARİH, 11141 SAYILI KARARI EKİDİR.</p> <p style="text-align: center;">ASLI GİBİDİR</p> <p style="text-align: center;">Rahime KARAOĞLU MURAT Bölge Kurulu Müdür V.</p>			KONTROL EDEN: TARİH : 20.10.2022		
			Rahime KARAOĞLU MURAT Bölge Kurulu Müdür V.		
Yayın Dizisi: -			REVİZYON: GEEAYK ONAYI:		
Gözlemler:					
