



T.C.
KÜLTÜR VE TURİZM BAKANLIĞI
ÇANAKKALE KÜLTÜR VARLIKLARINI
KORUMA BÖLGE KURULU
K A R A R

Toplantı Tarihi ve No : 24.10.2022 / 369
Karar Tarihi No : 24.10.2022 /8342

17.03.686
Toplantı Yeri
ÇANAKKALE

Çanakkale ili, Biga ilçesi, Örtülüce köyü sınırları içerisinde yer alan, Kurulumuzun 26.03.2014 tarih ve 1550 sayılı kararı ve karar eki 1/10000 ölçekli haritada sınırları ve koordinatları belirtildiği şekliyle 1. derece arkeolojik sit alanı olarak tescil edilen ve etrafına 75 metre mesafede korunma alanı eklenen alanın sit sınırlarının kadastral haritaya aktarılması ve korunma alanı statüsünün yeniden değerlendirilmesi hususuna ilişkin Çanakkale KVKBK Müdürlüğü uzmanlarınca hazırlanan 20.10.2022 tarih / 1672087 sayılı rapor okundu, ilgili dosyası ve ekleri incelendi, yapılan görüşmeler sonunda;

Çanakkale ili, Biga ilçesi, Örtülüce köyü sınırları içerisinde yer alan, Kurulumuzun 26.03.2014 tarih ve 1550 sayılı kararı ve karar eki 1/10000 ölçekli haritada sınırları ve koordinatları belirtildiği şekliyle 1. derece arkeolojik sit alanı olarak tescil edilen ve etrafına korunma alanı eklenen alana ilişkin 1. derece arkeolojik sit alanı sınırlarının kararımız eki 1/5000 ölçekli haritaya aktarımının uygun olduğuna, yine söz konusu 1. derece arkeolojik sit alanı sınırları etrafına Kurulumuzun 26.03.2014 tarih ve 1550 sayılı kararı ile eklenen korunma alanının Korunması Gerekli Taşınmaz Kültür Varlıkları ve Sitlerin Tespit ve Tescili Hakkında Yönetmelik doğrultusunda 3. Derece arkeolojik sit alanı olarak revize edilmesine, güncellenen tescil fişinin uygun olduğuna, söz konusu sit alanına ilişkin 05.11.1999 tarih ve 658 sayılı ilke kararı doğrultusunda Geçiş Dönemi Koruma Esasları ve Kullanma Şartlarına ilişkin yapılacak çalışmanın hazırlanarak Kurulumuza sunulmasına karar verildi.

ASLI GİBİDİR

ÇANAKKALE İLİ, BIĞA İLÇESİ, ÖRTÜLÜCE KÖYÜ
REVİZE 1. VE 3. DERECE ARKEOLOJİK SİT HARİTASI

1/5000

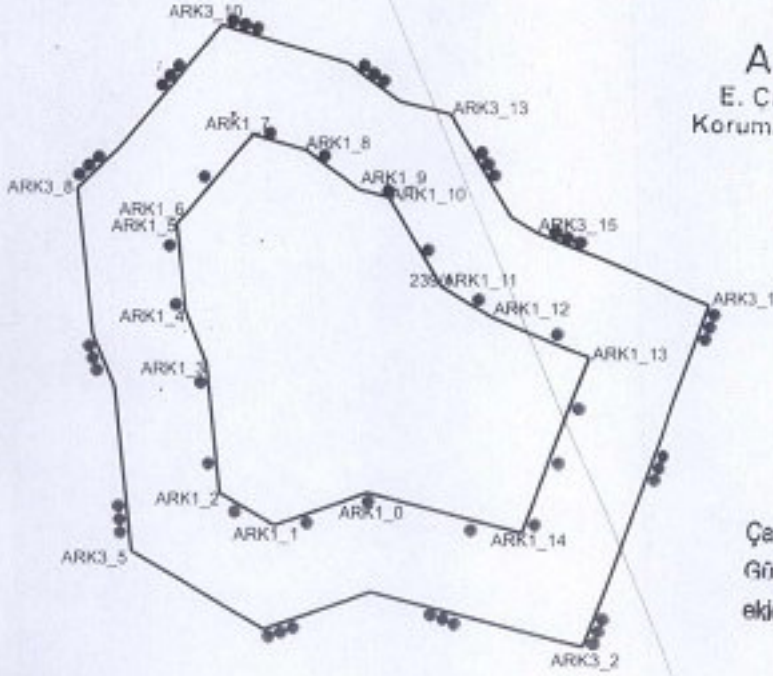

ASLI GİBİDİR
E. Çağrı ESİRGEMEZ
Koruma Bölge Kurulu Müdürü

Çanakkale KVKBK'nun 24.10/2012
Gün ve 8312 Sayılı karar
ekidir.



1.DERECE ARKEOLOJİK SİT ALANI SINIR KOORDİNATLARI

Nokta No	Y	X	Nokta No	Y	X
ARK1_0	518040.526	4471762.305	ARK1_1	518575.850	4471758.723
ARK1_2	518531.898	4471762.255	ARK1_3	518526.593	4471884.635
ARK1_4	518503.797	4471826.507	ARK1_5	518495.362	4471934.780
ARK1_6	518503.491	4472302.749	ARK1_7	518508.522	4472005.047
ARK1_8	518586.362	4472302.480	ARK1_9	518645.317	4472021.732
ARK1_10	518664.875	4472015.612	ARK1_11	518708.830	4471945.806
ARK1_12	518747.761	4471930.448	ARK1_13	518822.703	4471889.051
ARK1_14	518772.319	4471790.584			

00E-04-008

3.DERECE ARKEOLOJİK SİT ALANI SINIR KOORDİNATLARI

Nokta No	Y	X	Nokta No	Y	X
ARK3_1	518517.723	4471830.605	ARK3_2	518816.483	4471666.936
ARK3_3	518850.714	4471704.019	ARK3_4	518957.899	4471874.670
ARK3_5	518481.825	4471736.452	ARK3_6	518487.230	4471808.740
ARK3_7	518428.890	4471907.577	ARK3_8	518416.663	4472222.630
ARK3_9	518448.488	4472053.857	ARK3_10	518538.512	4472100.940
ARK3_11	518532.202	4472120.622	ARK3_12	518612.754	4472080.851
ARK3_13	518713.389	4472080.762	ARK3_14	518761.641	4471969.084
ARK3_15	518761.670	4471987.543			

00E-04-008

UYGUNDUR
24.10.2012
Amulya

am

AVRUPA KONSEYİ	DOĞAL VE KÜLTÜREL VARLIKLARI KORUMA ENVANTERİ B.K.Y.K.E	SİT	ENVANTER NO:
TÜRKİYE	KÜLTÜR VARLIKLARI VE MÜZELER GENEL MÜDÜRLÜĞÜ		HARİTA NO:
İli: Çanakkale	İLÇESİ: Biga	MAHALLE KÖY MEVKİİ: Ortılıce	KADASTRO PAFTA ADA PARSEL:
ADI: KIRLIBAYIRI YERLEŞİMİ			
GENEL TANIM: Çanakkale İli, Biga İlçesi, Ortılıce Köyü sınırları içerisinde yer alan boltaşe konu alan Ortılıce köyünün kuzeydoğusunda köyün yaklaşık 1,5-2 km uzaklıkta ormanlık alan içerisinde bulunmaktadır. Alanda küçük kazı çukurları tespit edilmiş olup, kazı çukurları kesitlerinde düzensiz taşlardan yapılmış duvar kalıntıları, yoğun miktarda çatı kiremitleri yer yer taş parçalarına rastlanılmıştır. Ayrıca alanda az miktarda olsa da Roma Dönemi seramik parçaları bulunmaktadır. Yine göze çarpan önemli buluntulardan bazıları da 70-80 cm uzunluğunda antik dönem mimari parçalardır. Düz kesilmiş blok taşlar dışında süslemeli mimari parçalara da rastlanılmıştır. Buluntuların yoğunluğu kazılar sırasında ortaya çıktığı düşünülmektedir.			
ŞİMDİKİ DURUMU: Orman Arazisi			
SİT POTANSİYELİ: 1. ve 3. Derece Arkeolojik Sit			
ŞİMDİKİ KORUMA: 1. Derece Arkeolojik Sit Alanı		KORUMA DERECESİ: 1. ve 3. Derece Arkeolojik Sit	
ŞİMDİKİ TEHLİKELERİ: Kazık kazılar		HAZIRLAYANLAR: Ali GÜCLÜ Arkeolog Merve ÖZYAŞAR Harita Mühendisi	
ÖNERİLEN KORUMA: 1. ve 3. Derece Arkeolojik Sit		KONTROL EDEN: Dr. Çağman ESİRGEMEZ Koruma Bölge Kurulu Müdürü	
GÖZLEMLER:		ALINAN KARARLAR: Çanakkale KVKBK 26.03.2024/1550	
YAYIN DİZİN:		REVİZYON: ONAY:	

HARİTALAR-FOTOĞRAFLAR:

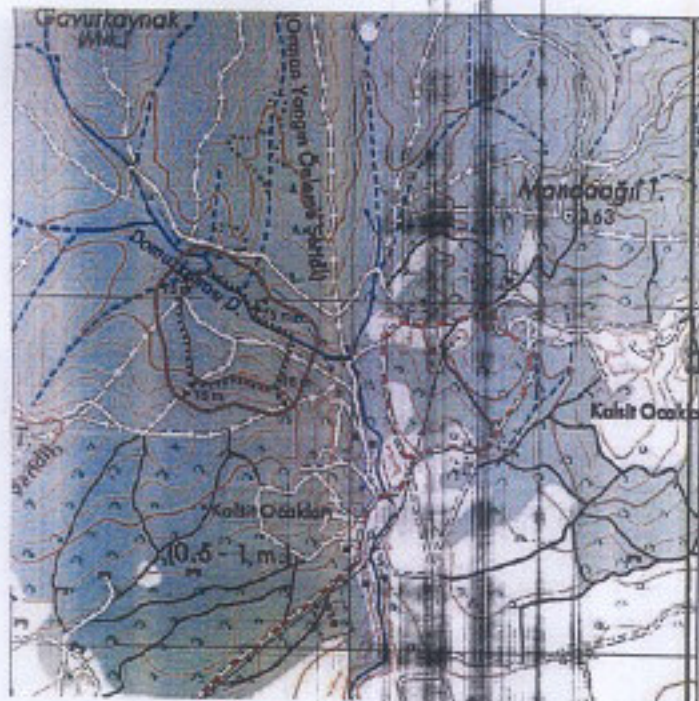

ASLI GİBİDİR
E. Çağman ESİRGEMEZ
Koruma Bölge Kurulu Müdürü

Çanakkale KVKBK'nun 26.03/2024
Gün ve 83.42... Sayılı karar
ekidir.

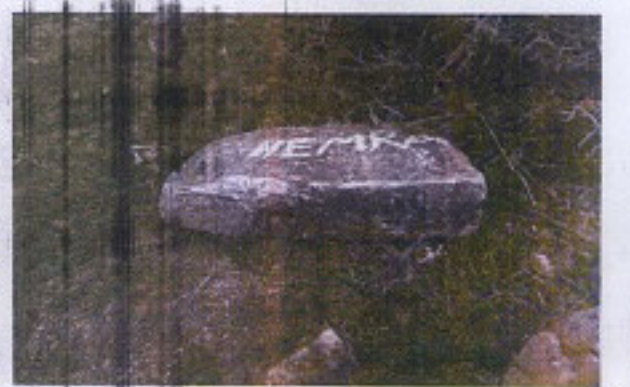

Yazdırıldı: 2018/08/08
Görüntü: 1/1000
Boyut: 1000x1000
Adı: 0000

Çankırı Kültür Varlıklarını Koruma Bölgesi
Göğün ve 1152 Sayılı Karar
ASLI KÖPRÜ
E-Posta: info@ankir.gov.tr
Koruma Bölgesi Kültür Varlıklarını

AA