

T.C.  
KÜLTÜR VE TURİZM BAKANLIĞI  
ESKİŞEHİR KÜLTÜR VARLIKLARINI KORUMA BÖLGE KURULU

KARAR

**Toplantı Tarih ve no:** 20.10.2022 - 419  
**Karar Tarih ve no :** 20.10.2022 - 11097

**Toplantı Yeri**  
**ESKİŞEHİR**

Eskişehir İli, Sivrihisar İlçesi, Kurtşeyh Mahallesi'nde, Ulaştırma ve Alt Yapı Bakanlığı Alt Yapı Yatırımları Genel Müdürlüğünün 28.06.2022 tarih, 447690 sayılı yazısı doğrultusunda yapılan arazi incelemesi kapsamında yapılması planlanan yüksek hızlı tren güzergahı üzerinde olduğu tespit edilen Söğütlü Mevkii Yerleşimi ve Nekropolü'nün tesciline esas hazırlanan bilgi ve belgelerin değerlendirilmesi istemine ilişkin Kurul Müdürlüğü uzmanlarının 25.08.2022 tarihli ve 1574256 sayılı yerinde inceleme raporu, konuyla ilgili faaliyeti etkilenen kurum görüşlerinin ve sit sınırlarının aktarıldığı kadastral krokinin iletilmesinin istendiği Kurul Müdürlüğünün 26.08.2022 tarihli ve 2849335 sayılı yazısı, ilgili kurum görüşlerinin iletildiği yazılar, Maden ve Petrol İşleri Genel Müdürlüğünün 31.08.2022 tarih, 2022298856 sayılı yazısı, Eskişehir Valiliğinin(Kadaströ Müdürlüğü) 31.08.2022 tarih, 6018457 sayılı yazısı, Kurul Müdürlüğü uzmanının 14.10.2022 tarih, 1660860 sayılı dosya inceleme raporu okundu, koordinatlı sit krokisi, sit sınırlarının aktarıldığı kadastral kroki, tescil fişi, fotoğrafları ve dosyası incelendi, yapılan görüşmeler sonucunda;

Eskişehir İli, Sivrihisar İlçesi, Kurtşeyh Mahallesi'nde tespit edilen ve 2863 sayılı Kanun'un 6. Maddesi kapsamında korunması gerekli kültür varlıklarından olan alanın "Söğütlü Mevkii Yerleşimi ve Nekropolü" adıyla I.(Bir) Derece Arkeolojik sit olarak tesciline, alana ilişkin hazırlanan tescil fişi, koordinatlı sit sınırı krokisi ve sit sınırlarının aktarıldığı kadastral krokinin uygun olduğuna; söz konusu alanda Kültür Varlıklarını Koruma Yüksek Kurulu'nun Arkeolojik Sitler, Koruma ve Kullanma Koşullarına ilişkin 05.11.1999 tarih, 658 sayılı İlke Kararının ilgili hükümlerinin geçerli olduğuna ve bu hükümlerin geçiş dönemi koruma esasları ve kullanma koşulları olarak belirlenmesine, sit sınırları içerisinde güvenlik önlemlerinin ilgili kurumlarca alınmasına ve Kurulumuzdan izinsiz herhangi bir fiziki ve inşai müdahalede bulunulmamasına karar verildi.

Kurtsey

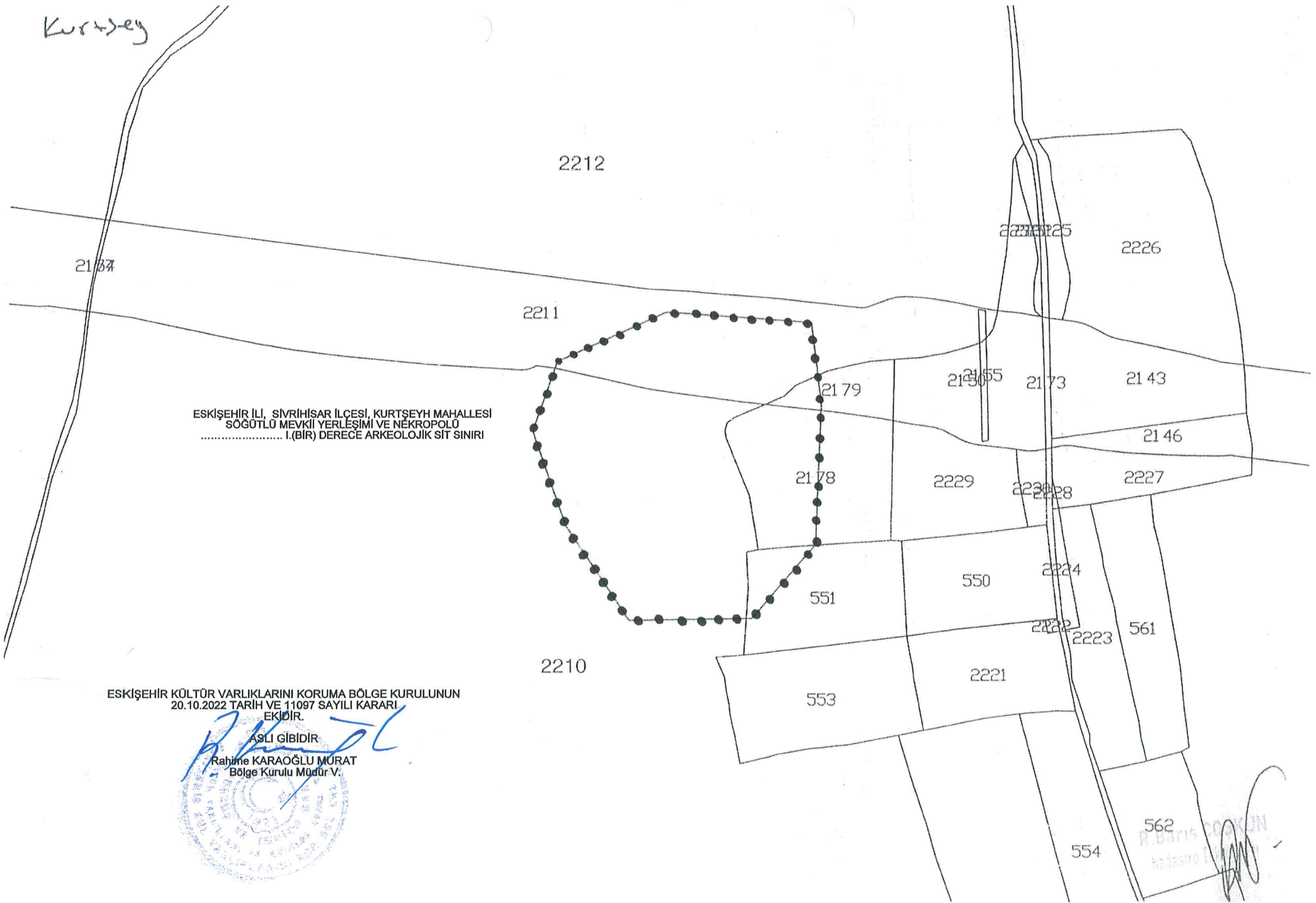

ESKİŞEHİR İLİ, SIVRIHISAR İLÇESİ, KURTSEYH MAHALLESİ  
SÖĞÜTLÜ MEVKİİ YERLİŞİMİ VE NÉKROPOLÜ  
..... I.(BİR) DERECE ARKEOLOJİK SİT SINIRI

ESKİŞEHİR KÜLTÜR VARLIKLARINI KORUMA BÖLGE KURULUNUN  
20.10.2022 TARİHİ VE 11097 SAYILI KARARI  
EKİDİR.

ASLI GİBİDİR  
Rahime KARAOĞLU MURAT  
Bölge Kurulu Müdür V.



562  
R. Baris BOYKUN  
Kadastro



# KOORDİNATLI ARKEOLOJİK SİT SINIRI KROKİSİ

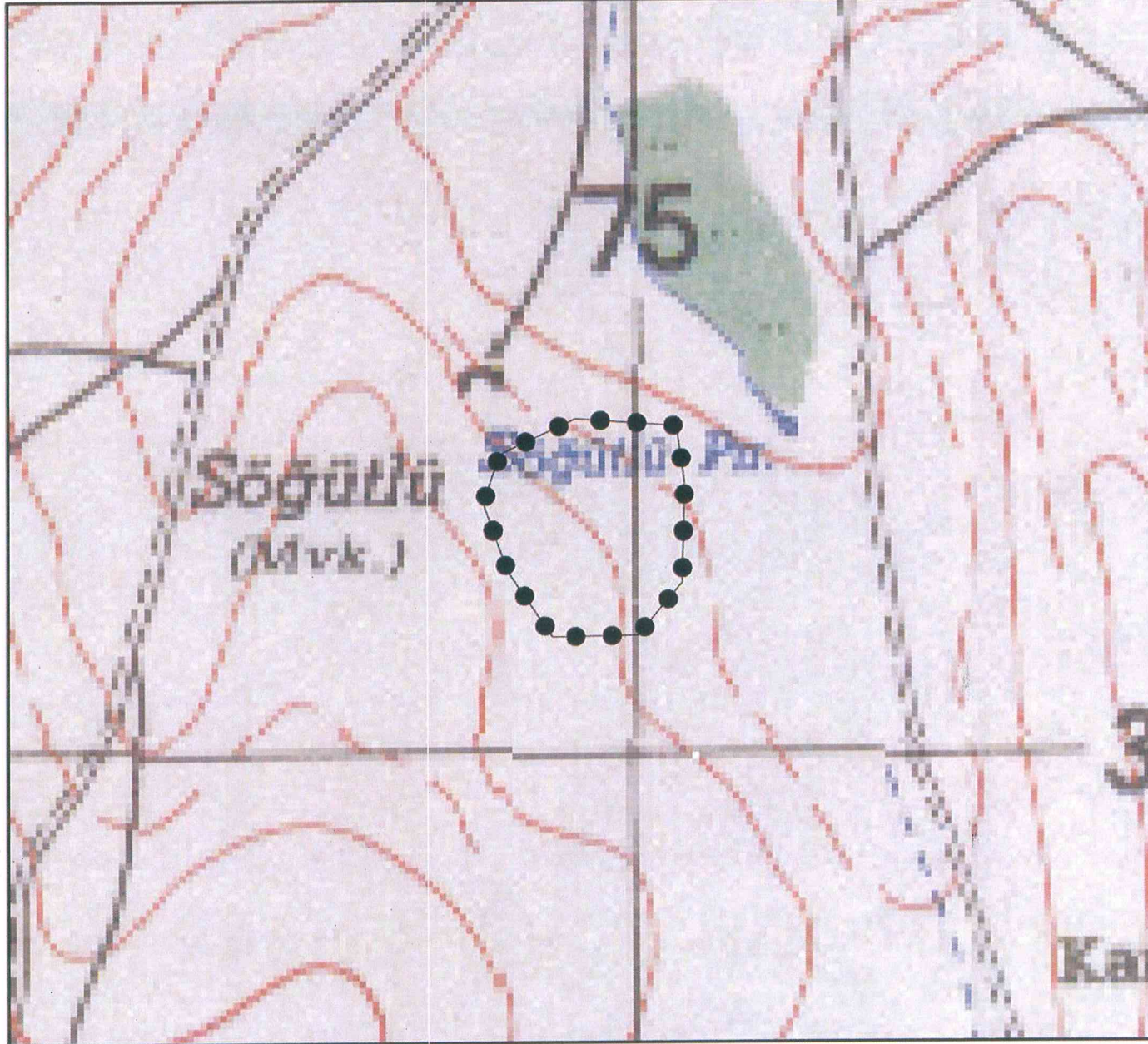

İl	: Eskişehir
İlçe	: Sivrihisar
Mahalle	: Kurtşeyh Mahallesi
Pafta	: J27-D1
Adı	: Söğütlü Mevkii Yerleşimi ve Nekropolü
Tür/Derece	: I. (Bir) Der. Ark. Sit.
Projeksiyon	: UTM
Ölçek	: 1/Kroki
●—●—●—	: I. (Bir) Der. Ark. Sit Sınırı

UTM ED50 6 DERECE DOM:33

Nokta No	Y	X
1	374960.626	4336326.333
2	375056.455	4336319.533
3	375063.801	4336265.044
4	375061.389	4336171.523
5	375019.488	4336121.835
6	374938.587	4336120.424
7	374895.970	4336183.364
8	374873.087	4336246.920
9	374888.790	4336293.036

ESKİŞEHİR KÜLTÜR VARLIKLARINI  
KORUMA BÖLGE KURULUNUN  
20.10.2022 TARİH VE 11097 SAYILI KARARI  
EKİDİR.

ASLI GİBİDİR

Rahime KARAOĞLU MURAT  
Bölge Kurulu Müdür V.





AVRUPA KONSEYİ	KÜLTÜREL VARLIKLARI KORUMA ENVANTERİ K.V.K.E		SİT	ENVANTER NO:	
TÜRKİYE	ESKİŞEHİR KÜLTÜR VARLIKLARINI KORUMA BÖLGE KURULU			HARİTA NO:	
İli: Eskişehir	İlçesi: Sivrihisar	Belde, Mahalle veya Köyü: Kurtseyh Mahallesi	Pafta:	Ada:	Parsel:
Adı:	Sögütlü Mevkii Yerleşimi ve Nekropolü				
GENEL TANIM: Sivrihisar Kurtseyh mahallesinin 2.5 km güneyinde yer almaktadır. Söz konusu alan yerleşim ve nekropol niteliğindedir. Yerleşime ilişkin mimari planları korunmuş dikdörtgen yapılar ile yerleşimin hemen batısında biraz eğimli alanda mezar yapıları yayılım göstermektedir. Mezarlar doğal taşlar ile sınırları belirlenmiş basit toprak mezar niteliğindedir. Söz konusu alanda Osmanlı Dönemine tarihlenen günlük kullanım seramik parçaları ve tuğla parçaları tespit edilmiştir.					
Koruma Şimdiki Tehlikeler: Kaçak kazılar ve tarımsal faaliyetler.					
Şimdiki Durum:			Koruma Derecesi: I.(Bir) Derece Arkeolojik Sit		
Sit Potansiyeli:			HAZIRLAYANLAR : TARİH: 25.08.2022		
Şimdiki Koruma:			Necdet BAYBOSTAN Arkeolog		
			Dr. Özlem ÇAKAR KILIÇ Arkeolog		
Verilen Koruma: Kolluk kuvvetlerince gerekli güvenlik tedbirlerinin alınması.			KONTROL EDEN: TARİH : 25.08.2022		
ESKİŞEHİR KÜLTÜR VARLIKLARINI KORUMA BÖLGE KURULUNUN 20.10.2022 TARİH VE 11097 SAYILI KARARI EKİDİR.			Rahime KARAOĞLU MURAT Bölge Kurulu Müdürü.		
Yayın Dizisi: -			REVİZYON: GEEAYK ONAYI:		
Gözlemler:		Kurul İsmi: Kurul Karar Tarihi: Kurul Karar No:			

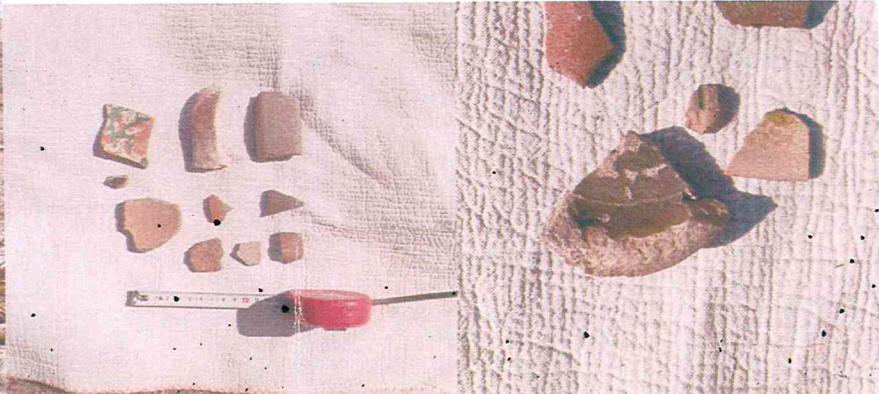
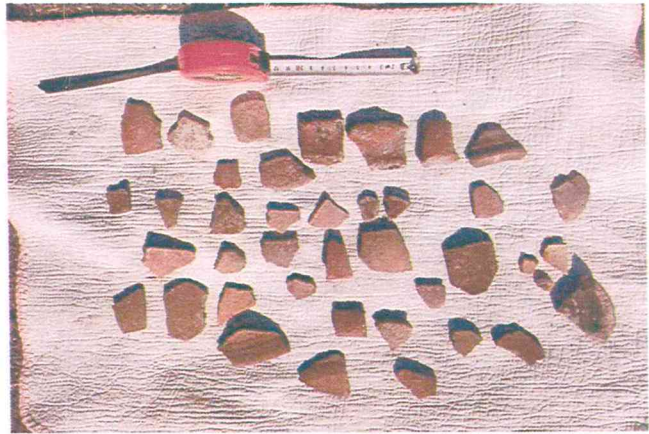
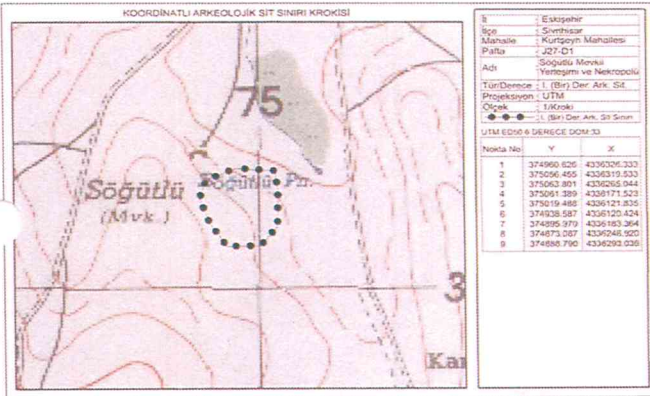

62