

T.C.
KÜLTÜR VE TURİZM BAKANLIĞI
HATAY KÜLTÜR VARLIKLARINI KORUMA BÖLGE KURULU
KARAR

Toplantı Tarihi ve No : 27.01.2021 - 66
Karar Tarihi ve No : 27.01.2021 - 1092

Toplantı Yeri
HATAY

Hatay İli, Altınözü İlçesi, Çetenli Mahallesi sınırları içinde tapulama harici alanda tespit edilen Adana Kültür ve Tabiat Varlıklarını Koruma Bölge Kurulunun 27.10.2008 gün ve 4294 sayılı kararı ile tescillenen Tarihi Bent sınırlarının sayısallaştırılmasına ilişkin Hatay Kültür Varlıklarını Koruma Bölge Kurulu Müdürlüğü uzmanlarının 26.01.2021 tarih ve 575942 sayı ile kayıtlı raporu okundu, ekleri ve işlem dosyası incelendi, yapılan görüşmeler sonucunda;

Hatay İli, Altınözü İlçesi, Çetenli Mahallesi sınırları içinde tapulama harici alanda tespit edilen Tarihi Su Bendi için Adana Kültür ve Tabiat Varlıklarını Koruma Bölge Kurulunun 27.10.2008 gün ve 4294 sayılı karar ekinde köşe koordinatlarının verilmediği ve korunma alanı sınırının belirlenmediğinin anlaşıldığına, Tarihi Su Bendinin sayısallaştırılması ve Korunma Alanının belirlenmesine esas kararımız eki 1/2500 ölçekli kadastral harita üzerinde belirlenen bent ve korunma alanı sınırları ile koordinatlarının uygun olduğuna, yapılacak her türlü fiziki ve inşai müdahale öncesi Kurulumuzdan izin alınmasının ilgili kurum ve kişilere hatırlatılması gerektiğine, korunma alanı sınırları içinde kalan 161 ada 2 parsel, 165 ada 1 parsel, 166 ada 3 ve 4 parsellere “ **Bir Bölümü Korunma Alanıdır.** ” beyanının aktarılmasının ilgili Tapu Müdürlüğünden istenmesine karar verildi.

TARİHİ SU BENDİ

İLİ: HATAY

İLÇESİ: ALTINÖZÜ

MAHALLE: ÇETENLİ

ADA / PARSEL : 161/2 , 165/3, 166/ 3, 166/4

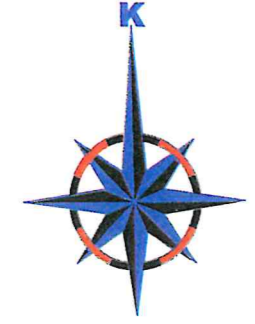

Ölçek:1/2500

— TAŞINMAZ KÜLTÜR VARLIĞI
— KORUNMA ALANI

3999250.000
526000.000

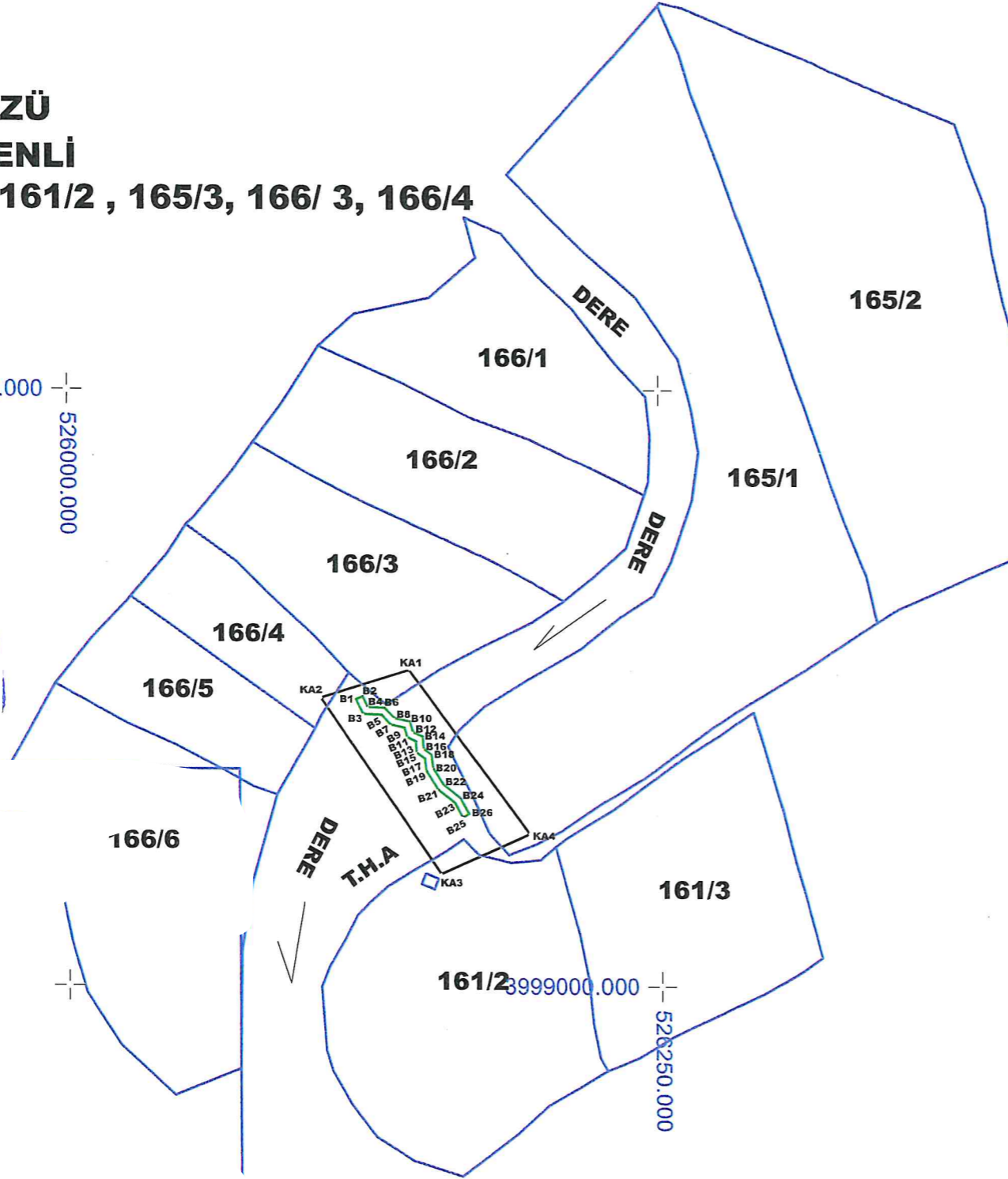

TARİHİ SU BENDİ KORUNMA ALANINA AİT KOORDİNATLAR ITRF96 3 DERECE

Nokta No	Y	X
KA1	526115.569	3998956.768
KA2	526079.419	3998947.380
KA3	526129.057	3998874.313
KA4	526165.468	3998890.755

TARİHİ SU BENDİ KORUNMA ALANINA AİT KOORDİNATLAR ED50 3 DERECE

Nokta No	Y	X
KA1	526143.898	3999132.276
KA2	526107.747	3999120.888
KA3	526157.386	3999047.821
KA4	526193.797	3999064.263

TARİHİ SU BENDİNE AİT KOORDİNATLAR ITRF96 3 DERECE

Nokta No	Y	X
B1	526093.650	3998947.345
B2	526096.350	3998948.655
B3	526096.683	3998941.095
B4	526098.597	3998944.023
B5	526104.146	3998940.803
B6	526105.492	3998943.753
B7	526108.074	3998936.619
B8	526109.630	3998939.343
B9	526113.882	3998935.313
B10	526116.239	3998937.858
B11	526115.128	3998931.252
B12	526117.608	3998933.396
B13	526118.804	3998929.507
B14	526121.666	3998931.469
B15	526119.166	3998924.688
B16	526122.054	3998926.284
B17	526122.567	3998922.174
B18	526125.397	3998923.812
B19	526123.161	3998917.038
B20	526126.063	3998916.064
B21	526128.037	3998909.350
B22	526130.297	3998911.388
B23	526135.289	3998903.616
B24	526137.651	3998905.574
B25	526138.230	3998897.997
B26	526140.888	3998899.387

TARİHİ SU BENDİNE AİT KOORDİNATLAR ED50 3 DERECE

Nokta No	Y	X
B1	526121.979	3999120.854
B2	526124.678	3999122.163
B3	526125.012	3999114.604
B4	526126.926	3999117.531
B5	526132.475	3999114.312
B6	526133.821	3999117.261
B7	526136.402	3999110.127
B8	526137.959	3999112.852
B9	526142.211	3999108.822
B10	526144.568	3999111.367
B11	526143.457	3999104.761
B12	526145.937	3999106.904
B13	526147.133	3999103.015
B14	526149.995	3999104.977
B15	526147.495	3999098.197
B16	526150.383	3999099.792
B17	526150.896	3999095.682
B18	526153.726	3999097.320
B19	526151.490	3999090.546
B20	526154.392	3999091.573
B21	526156.366	3999082.859
B22	526158.626	3999084.896
B23	526163.618	3999077.125
B24	526165.980	3999079.082
B25	526166.559	3999071.505
B26	526169.217	3999072.896

NOT: ALANA AİT KOORDİNATLAR TARAFIMIZCA CORS CİHAZIYLA ALINMIŞTIR.

HATAY KÜLTÜR VARLIKLARINI

KORUMA BÖLGE KURULUNUN 27.01.2021

GÜN VE...1092...SAYILI KARAR EKİDİR

Ercan ALBAK
Müze Araştırmacısı

Mehmet KELEN
Harita Teknikeri

Ezgi AYHAN
Harita Mühendisi