

T.C.
KÜLTÜR VE TURİZM BAKANLIĞI
EDİRNE KÜLTÜR VARLIKLARINI
KORUMA BÖLGE KURULU
K A R A R

Toplantı Tarihi ve No : 24.10.2022- 408
Karar Tarihi ve No : 24.10.2022- 8729

Toplantı Yeri
EDİRNE

Edirne İli, Uzunköprü İlçesi, Çalıköy Köyü, kadastral boşlukta yer alan, sit alanı dışında kalan, Buzağı Deresi üzerinde bulunan, Karayolları Genel Müdürlüğü mülkiyetine kayıtlı, Çalıköy Bizans Köprüsü, Edirne Kültür Varlıklarını Koruma Bölge Kurulu Müdürlüğü uzmanları tarafından 08.09.2022 tarihinde tespit edilmiş olup, taşınmazın tescil edilmesi istemine ilişkin hazırlanan tescil evrakları, 2863 sayılı yasanın 7 inci maddesi gereği Edirne Kültür Varlıklarını Koruma Bölge Kurulu Müdürlüğü'nün 09.09.2022 tarih ve E.289883 sayılı yazısı sayılı yazısı ile istenen kurum görüş yazısı, Edirne İl Tarım ve Orman Müdürlüğü'nün 14.09.2022 tarih ve 6953693, Edirne Çevre, Şehircilik ve İklim Değişikliği İl Müdürlüğü'nün 16.09.2022 tarih ve 4568033 sayılı, Karayolları 1. Bölge Müdürlüğü'nün 26.09.2022 tarih ve 1670992 sayılı, Edirne İl Özel İdaresi Yazı İşleri Müdürlüğü'nün 07.10.2022 tarih ve 33287 sayılı kurum görüş yazıları ile uzmanın 20.10.2022 tarih ve 1671305 sayılı raporu okundu, dosyası incelendi, yapılan görüşmeler sonunda;

Edirne İli, Uzunköprü İlçesi, Çalıköy Köyü, kadastral boşlukta yer alan, sit alanı dışında kalan, Buzağı Deresi üzerinde bulunan, Karayolları Genel Müdürlüğü mülkiyetine kayıtlı, Çalıköy Bizans Köprüsü'nün:

-2863 sayılı Kültür ve Tabiat Varlıklarını Koruma Kanununun 6 ıncı maddesi ile Korunması Gerekli Taşınmaz Kültür Varlıklarının ve Sitlerin Tespit ve Tescili Hakkında Yönetmeliğin 4 üncü maddesi kapsamına giren özellikler taşıması sebebi ile aynı yasanın 7 inci maddesi gereği korunması gerekli kültür varlığı olarak tescil edilmesine, Koruma Yüksek Kurulu'nun 05.11.1999 tarih ve 660 sayılı ilke kararı doğrultusunda grubunun 1.grup yapı, 1/2000 ölçekli haritada belirlenen haritada belirtilen sınırların koruma alanı olarak belirlenmesine, tescil fişinin ve paftasının uygun olduğuna,

- İlgili Tapu Müdürlüğüne; 1/2000 ölçekli haritada belirlenen koruma alanında kalan parsellere "koruma alanında kalmaktadır" şerhi düşülmesine,

- Çalıköy Bizans Köprüsüne ait Koruma Yüksek Kurulu'nun 05.11.1999 tarih ve 660 sayılı ilke kararı doğrultusunda rölöve, restitüsyon ve restorasyon projelerinin hazırlanarak Kurulumuza sunulmasına, karar verildi

ASLI GİBİDİR

AVRUPA KONSEYİ	KÜLTÜREL VARLIKLARI KORUMA ENVANTERİ	K.V.K.E.	ANIT	ENVANTER NO:
TÜRKİYE	KÜLTÜR VARLIKLARI VE MÜZELER GENEL MÜDÜRÜĞÜ			
İLİ: EDİRNE	İLÇE: UZUNKÖPRÜ	MAHALLE KÖY: ÇALIKÖY KÖYÜ	KORUMA DERECESESİ:	1 2 3
SOKAK VE KAPI NO: -	KADASTRO: PAFTA: - ADA: - PARSEL: -		ANITSAL	X
ADI: ÇALIKÖY BİZANS KÖPRÜSÜ	YAPTIRAN:	YAPAN:	ÇEVRESEL	
YAPI NO:	YAPIM TARİHİ:	KİTABE:	S.M.Ö	
			MİMARİ ÇAĞI (ÜSLUP): DOĞU ROMA(BİZANS)	
			VAKFIYE:	

GENEL TANIM:
Çalıköy Köy merkezinin yaklaşık 2 km kuzeydoğu tarafında, Çalıköy- Kiremitçisalih Köyü Yolu'nda, Taşköprü Mevkiinde, Buzağı Deresi üzerinde, Çalıköy, 166 ada 8 parsel, 144 ada 14 parsel, Kiremitçisalih 201 ada 22 parseller arasında kalan kadastral boşlukta yer almaktadır.

KORUMA DURUMU	İYİ	TAŞIYICI YAPI	DIŞ YAPI	ÜST YAPI	İÇ YAPI	SÜSLEME ELEMANLARI	RUTUBET	A	YOK
X	ORTA	X						B	İZİ VAR
	FENA							C	ÖNEMLİ

VAZİYET PLANI:

FOTOĞRAF :

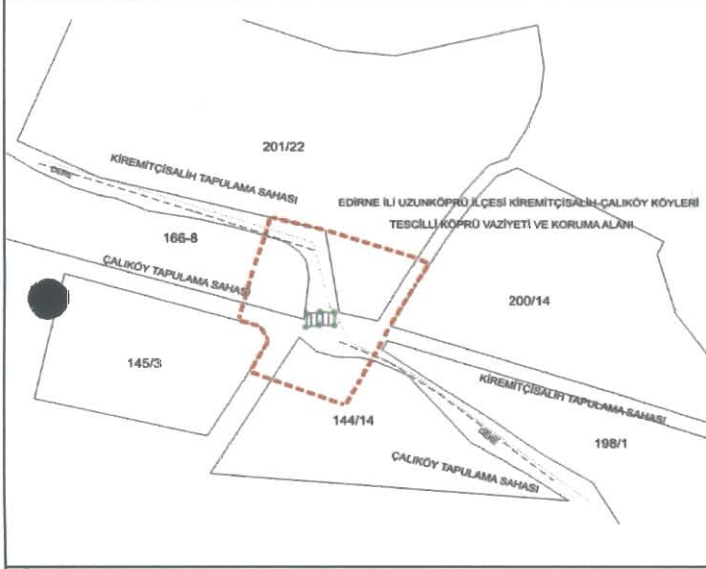

GÖZLEMLER:
Köprü günümüzde kullanılmakta olup, onarıma ihtiyacı vardır.

BUGÜNKÜ SAHİBİ: KARAYOLLARI GENEL MÜDÜRLÜĞÜ

BAKIMDAN SORUMLU OLMASI GEREKEN KURULUŞ: KARAYOLLARI GENEL MÜDÜRLÜĞÜ

YAPILAN ONARIMLAR:

**KÜLTÜR VE TURİZM BAKANLIĞI
EDİRNE KÜLTÜR VARLIKLARINI
KORUMA BÖLGE KURULU**

AYRINTILI TANIM:
Kesme taştan yapılmış olan köprü tek kemerli olup, yaklaşık 8 m uzunluğunda, 3 m genişindedir. Ana kemeri dere yatağının iç kısmında kalmıştır. Tali kemerler toprak içerisindedir. Ana kemer dairesel formda olup açıklığı yaklaşık 3 m. dir. Köprü korkulukları, tempan duvarın bir bölümü ve döşemesi yok olmuştur. Dere yatağında bitkilenme ve dolma mevcuttur. Köprüde, Derz boşalmaları, çimentolu derz onarımları, taş yüzeylerinde kirlilik görülmektedir. Kemer formu ve tempan duvar örgüsü değerlendirildiğinde Doğu Roma (Bizans) Dönemi köprüsü olduğu düşünülmektedir.

TEKNİK BİLGİLER	SU	ELEKTRİK	ISITMA	KANALİZASYON
-----------------	----	----------	--------	--------------

ORJİNAL KULLANIM:
KÖPRÜ

BUGÜNKÜ KULLANIMI:
KÖPRÜ

ÖNERİLEN KULLANIMI:
KÖPRÜ

HAZIRLAYANLAR:

Öznur ÇELİK: Müze Araştırmacısı(Sanat Tarihçi M.A)

HAMDİ GÜNDOĞDU: Sanat Tarihçisi

Tescil Kararı:

YAYIN DİZİNİ
Cüneyt AKGÜN'nün Uzunköprü İlçesinin Arkeolojik Kültür Envanteri, Trakya Üniversitesi, 2019, (Yayınlanmamış Yüksek Lisans Tezi), s.277

UYGUNDUR

Yusuf ŞAMİLOĞLU

Müdür

EKLER:	
RAPOR	X
FOTOĞRAF	X
RÖLÖVE PROJESİ	
RESTORASYON PROJESİ	
HARİTA	
KROKİ	
KİTABE	
VAKFIYE	

KONTROL EDEN:
Yusuf ŞAMİLOĞLU: Müdür

KURUL ONAYI NO. :

REVİZYON

KURUL KARARLARI

E.K.V.K Kurulunun 24.10.2022 tarih ve 8729 sayılı karar ekidir.

(Handwritten signatures and stamps)

T.C.
KÜLTÜR VE TURİZM BAKANLIĞI
EDİRNE KÜLTÜR VARLIKLARINI
KORUMA BÖLGE KURULU

UYGUNDUR

Yusuf ŞAHİNGÖZ
Müdür

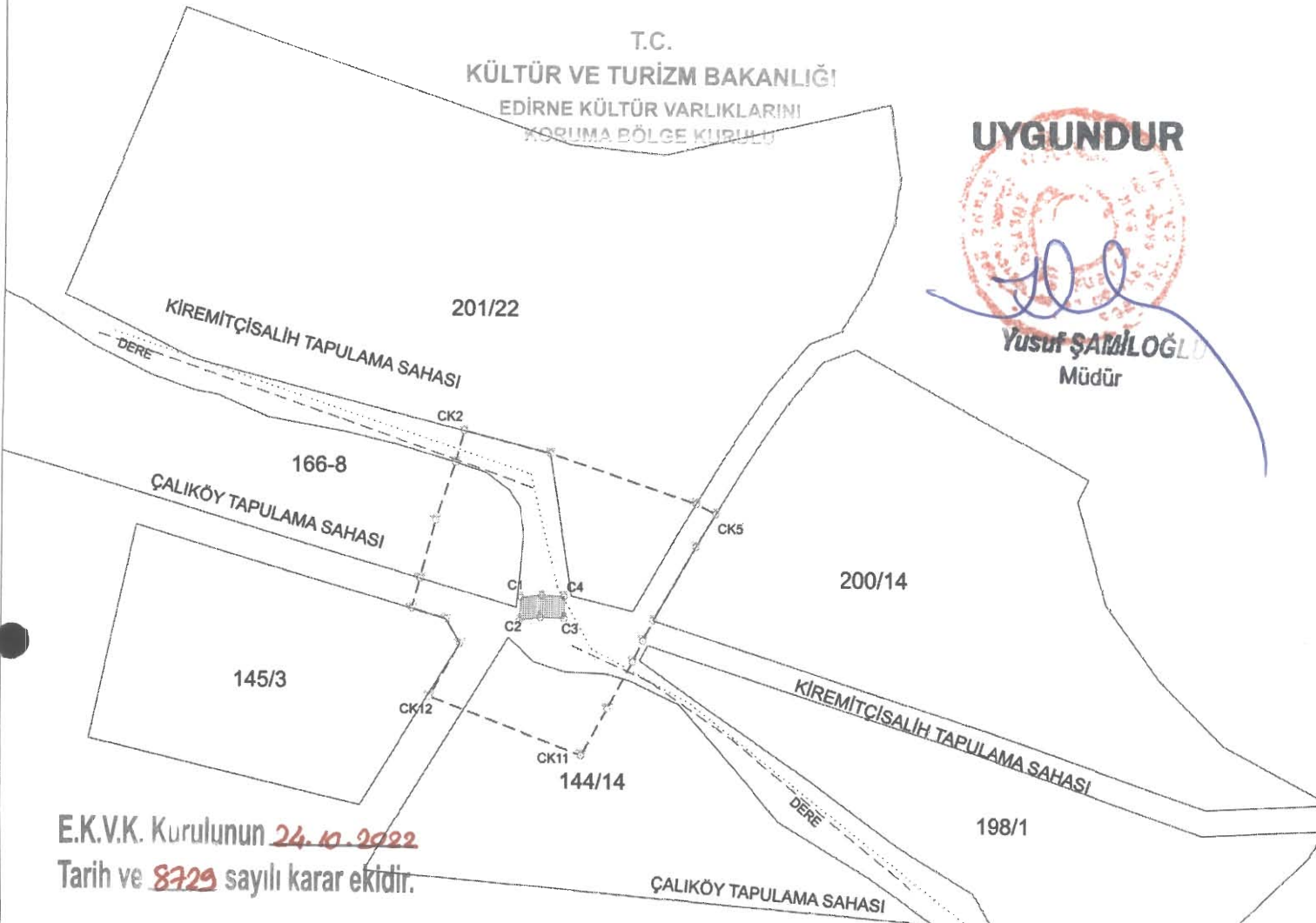

E.K.V.K. Kurulunun 24.10.2022
Tarih ve 8729 sayılı karar ektir.

*KORUMA ALANINDA KALAN PARSELLER

KİREMİTÇİSALİH KÖYÜ 201 ADA 22 PARSEL BİR KISMI

ÇALIKÖY KÖYÜ 144 ADA 14 PARSEL VE 166 ADA 8 PARSEL BİR KISMI

1/2000 ÖLÇEK
F17-A1 (1/25000)

EDİRNE İLİ UZUNKÖPRÜ İLÇESİ KİREMİTÇİSALİH-ÇALIKÖY KÖYLERİ
TESCİLLİ KÖPRÜ VAZİYETİ VE KORUMA ALANI

Nokta No	Y	X
C1	467,211.467	4,573,704.559
C2	467,211.006	4,573,697.302
C3	467,225.325	4,573,698.101
C4	467,225.327	4,573,705.006
C5	467,217.746	4,573,698.266
C6	467,218.145	4,573,705.388

UTM ITRF96 DATUM 3 DERECELİK

Nokta No	Y	X
CK1	467,190.431	4,573,747.075
CK2	467,193.033	4,573,757.125
CK3	467,220.601	4,573,750.184
CK4	467,267.064	4,573,734.884
CK5	467,273.345	4,573,731.741
CK6	467,266.987	4,573,721.269
CK7	467,253.595	4,573,697.738
CK8	467,250.411	4,573,691.306
CK9	467,247.157	4,573,684.548
CK10	467,239.205	4,573,669.593
CK11	467,231.036	4,573,654.644
CK12	467,182.673	4,573,672.778
CK13	467,192.194	4,573,689.683
CK14	467,187.725	4,573,697.500
CK15	467,178.897	4,573,700.657
CK16	467,179.433	4,573,710.334
CK17	467,184.280	4,573,728.777

-GÖSTERİM-

	KORUMA ALANI HAT
	TESCİLLİ ALAN
	DERE-TAPULAMA SINIR HAT