

T.C.
KÜLTÜR VE TURİZM BAKANLIĞI
EDİRNE KÜLTÜR VARLIKLARINI
KORUMA BÖLGE KURULU
K A R A R

Toplantı Tarihi ve No : 25.10.2022-409
Karar Tarihi ve No : 25.10.2022-8765

Toplantı Yeri
EDİRNE

Kırklareli İli, Vize İlçesi, Gazi Mahallesi, 377 ada, 32, 33, 35, 36, 39, 40,41 parsel; Namık Kemal Mahallesi, 342 ada, 44, 45 parsel; Mehmet Akif Mahallesi, 237 ada, 13, 14, 24, 25, 26 parsel ile 239 ada, 1 ve 2 parsellerde yer alan, sit alanı dışında kalan, mülkiyeti şahıs adına kayıtlı bulunan taşınmazlarda Kurul Müdürlüğü uzmanlarınca 23.09.2021 tarihinde tespit edilen Kale Dışı Yerleşim Alanının 3. derece arkeolojik sit alanı olarak tescil edilmesine ilişkin 2863 Sayılı Yasanın 7. Maddesi gereği Edirne Kültür Varlıklarını Koruma Bölge Kurulu Müdürlüğü'nün 19.07.2022 tarih ve 2712893 sayılı yazısı ile istenen kurum görüş yazısı, Kırklareli Çevre, Şehircilik ve İklim Değişikliği İl Müdürlüğü'nün 27.07.2022 tarih ve 4174594 sayılı görüş yazısı, Kırklareli İl Tarım ve Orman Müdürlüğü'nün 05.08.2022 tarih ve 6523785 sayılı görüş yazısı ile 24.10.2022 tarih ve 1682569 sayılı uzman raporu okundu, dosyası incelendi, yapılan görüşmeler sonunda;

Kırklareli İli, Vize İlçesi, Gazi Mahallesi, 377 ada, 32, 33, 35, 36, 39, 40,41 parsel; Namık Kemal Mahallesi, 342 ada, 44, 45 parsel; Mehmet Akif Mahallesi, 237 ada,13, 14, 24, 25, 26 parsel ile 239 ada, 1 ve 2 parsellerde yer alan, sit alanı dışında kalan, mülkiyeti şahıs adına kayıtlı bulunan taşınmazlarda Kurul Müdürlüğü uzmanlarınca 23.09.2021 tarihinde tespit edilen Kale Dışı Yerleşim Alanının;

2863 sayılı Kanunun 6 ncı maddesi kapsamına giren özellikler taşıması nedeniyle Korunması Gerekli Taşınmaz Kültür Varlıklarının ve Sitlerin Tespit ve Tescili Hakkında Yönetmeliğin 3 üncü ve 4 üncü maddeleri doğrultusunda, ekli 1/2000 ölçekli haritada belirlenen koordinatlı sınırlar itibariyle 3. derece arkeolojik sit alanı olarak tescil edilmesine, tescil fişinin ve paftasının uygun olduğuna,

Taşınmazların tapu kütüğünün beyanlar hanesine, İlgili Tapu Müdürlüğünce, 1/2000 ölçekli ekli haritada belirtildiği şekliyle, "3. Derece Arkeolojik Sit Alanında kalmaktadır" ve "Bir Kısmı 3. Derece Arkeolojik Sit Alanında kalmaktadır" şerhlerinin işlenmesine, tapu bilgilerinin Edirne Kültür Varlıklarını Koruma Bölge Kurulu Müdürlüğü'ne iletilmesine,

Koruma Yüksek Kurulunun 05.11.1999 tarih ve 658 sayılı İlke Kararı doğrultusunda taşınmazlarda koruma amaçlı imar planı yapılıncaya kadar geçiş dönemi yapılanma koşulları olarak 3. derece arkeolojik sit alanında yapılacak her türlü inşai ve fiziki müdahale öncesinde (altyapı, sondaj, özel ağaçlandırma, imar uygulamaları vs.) Kurulumuzdan izin alınmasına,

karar verildi.

ASLI GİBİDİR

T.C.
KÜLTÜR VE TURİZM BAKANLIĞI
EDİRNE KÜLTÜR VARLIKLARINI
KORUMA BÖLGE KURULU

AVRUPA KONSEYİ TÜRKİYE	KÜLTÜR VARLIKLARI KORUMA ENVANTERİ		SİT	ENVANTER NO: HARİTA NO:
İLİ: KIRKLARELİ	İLÇESİ: VİZE	MAHALLE KÖYVEYA MEVKİ: GAZİ,NAMIKKEMAL, MEHMETAKİF	KADASTRO: PAFTA: ADA:377/342/237/239PARSEL:32-33-35- 36-39-40-41/44-45/14-24-25-26/1-2	
ADI: KALE DIŞI YERLEŞİM ALANI	TÜRÜ: YERLEŞİM YERİ	DÖNEMİ: Geç Roma- Doğu Roma		
GENEL TANIM Kırklareli İli, Vize İlçesinde, kaleiçini çevreleyen surların kuzeyinde dere yatağının çevresindeki taşınmazlar üzerinde yapılan yüzey araştırmasında, Geç Roma ve Doğu Roma Dönemlerine ait olduğu değerlendirilen seramik parçalarına tesadüf edilmiş olup, alanda amorf seramiklerin yanı sıra, kulp, dip, ağız gibi birçok seramik parçalarının yer aldığı görülmüştür. Seramiklerin bir kısmının içi sırlı ve parlak olup, geometrik insize bezemeli seramik parçalarına da rastlanmıştır.				
ŞİMDİKİ TEHLİKELER Tarımsal Faaliyetler				
ŞİMDİKİ DURUMU E.K.V.K. Kurulunun 25.10.2022 Tarih ve 8765 sayılı karar ekidir.				
SİT POTANSİYELİ 3.DereceArkeolojikSit		KORUMA DERECESİ 3. DereceArkeolojik Sit		
ŞİMDİKİ KORUMA				
ÖNERİLEN KORUMA 3. DereceArkeolojik Sit				
GÖZLEMLER:				
VAZİYETPLANI TESCİL EDİLEN III. DERECE ARK.SİT ALANI 		FOTOĞRAF 		
KOORDİNATLAR:		FOTOĞRAF ÇEKİM TARİHİ:		
HAZIRLAYANLAR: Gökhan KORKMAZArkeolog Hamdi GÜNDOÜDU –SanatTarihçisi Hakan ERDEN HaritaMühendisi		RAPOR	X	KONTROL EDEN: Yusuf ŞAMİLOĞLU Müdür
		FOTOĞRAF	X	
		HARİTA	X	
		KROKİ	X	
K.V.K.B.K. KARARLARI:		KURUL ONAYI:		

T.C.
KÜLTÜR VE TURİZM BAKANLIĞI
EDİRNE KÜLTÜR VARLIKLARINI
KORUMA BÖLGE KURULU

E.K.V.K. Kurulunun 25.10.2022
Tarih ve 8165 sayılı karar ekidir.

KUZEY



ÖLÇEK : 1/2000

İL : KIRKLARELİ
İLÇESİ : VİZE
MAHALLESİ : GAZİ-NAMİK KEMAL
MEHMET AKİF

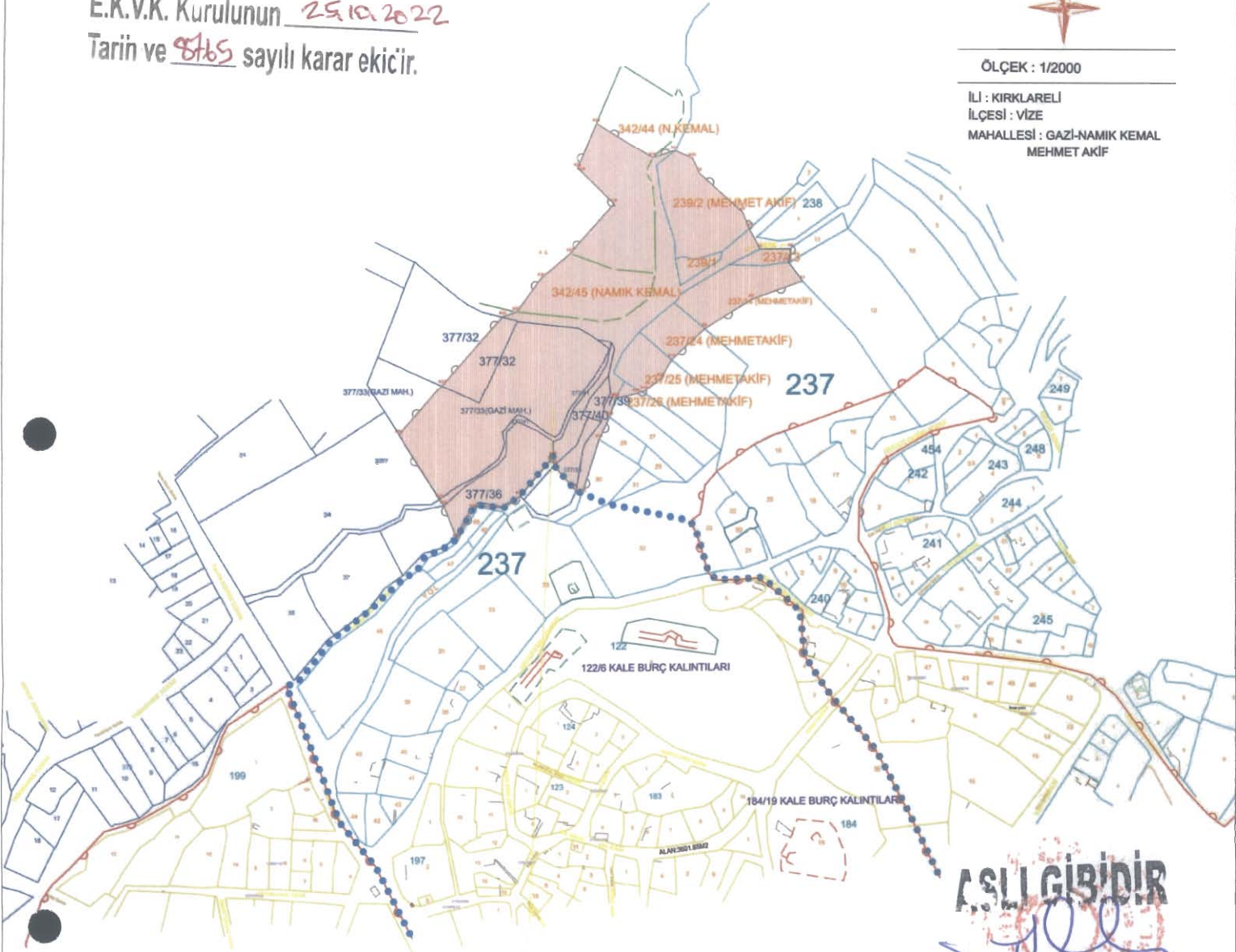

AŞLI GİBİDİR
Yusuf ŞAMLOĞLU
Müdür

3.DERECE ARK. SİT ALANI KOORDİNATLAR

Nokta No	Y	X
K1	563,807.312	4,605,181.116
K2	563,796.296	4,605,204.201
K3	563,795.156	4,605,208.591
K4	563,786.728	4,605,253.093
K5	563,797.067	4,605,288.150
K6	563,838.801	4,605,336.174
K7	563,848.251	4,605,339.179
K8	563,865.560	4,605,363.082
K9	563,885.757	4,605,380.256
K10	563,916.385	4,605,415.341
K11	563,894.041	4,605,437.377
K12	563,890.982	4,605,440.096
K13	563,904.213	4,605,471.610
K14	563,943.432	4,605,447.703
K15	563,958.737	4,605,452.827
K16	563,971.011	4,605,447.594
K17	563,975.892	4,605,437.104
K18	564,006.056	4,605,409.682
K19	564,010.386	4,605,398.710
K20	564,018.076	4,605,384.128

Nokta No	Y	X
K21	564,039.626	4,605,384.428
K22	564,038.186	4,605,374.818
K23	564,047.746	4,605,362.048
K24	564,012.517	4,605,349.153
K25	563,979.973	4,605,328.580
K26	563,957.281	4,605,307.142
K27	563,949.652	4,605,293.918
K28	563,938.259	4,605,284.559
K29	563,932.461	4,605,282.524
K30	563,918.356	4,605,279.310
K31	563,917.766	4,605,278.150
K32	563,913.816	4,605,266.250
K33	563,906.576	4,605,260.690
K34	563,894.779	4,605,212.899
K35	563,889.088	4,605,216.149
K36	563,874.938	4,605,232.507
K37	563,874.495	4,605,238.530
K38	563,851.020	4,605,210.881
K39	563,818.567	4,605,201.860
K40	563,890.276	4,605,214.775
K41	563,840.153	4,605,202.516
K42	563,821.705	4,605,204.492



TESCİL EDİLEN III. DERECE ARK.SİT ALANI



TESCİLLİ II. DERECE ARK.SİT ALANI



TESCİLLİ III. DERECE ARK.SİT ALANI

TESCİL EDİLEN SİT ALANI İÇİNDE KALAN PARSELLER

GAZİ MAH. 377 ADA 35-36-39-40-41

NAMİK KEMAL MAH.342 ADA 45

MEHMET AKİF MAH. 237 ADA 13

MEHMET AKİF MAH.239 ADA 1-2

GAZİ MAH. 377 ADA 32-33 BİR KISMI

NAMİK KEMAL MAH. 342 ADA 44 BİR KISMI

MEHMET AKİF MAH. 237 ADA 14-24-25-26 BİR KISMI

UTM ITRF96 DATUM 3 DERECELİK