

T.C.
KÜLTÜR VE TURİZM BAKANLIĞI
ANTALYA KÜLTÜR VARLIKLARINI KORUMA BÖLGE KURULU
KARAR

Toplantı Tarihi ve No.:26.10.2022/402
Karar Tarihi ve No. :26.10.2022/14679

Toplantı Yeri
ANTALYA

Isparta İli, Yalvaç İlçesi, Görgücamii Mahallesi, Pisidia Antiokheia Antik Kenti III. Derece Arkeolojik Sit Alanı yakınında tespit edilen antik kalıntıların bulunduğu alanın tescil edilmesine ilişkin Antalya Kültür Varlıklarını Koruma Bölge Kurulu Müdürlüğünün 13.09.2022 tarih ve 2908065 sayılı yazısı, Isparta Çevre, Şehircilik ve İklim Değişikliği Müdürlüğünün 16.10.2022 tarih ve 456397 sayılı yazısı, Yalvaç Belediye Başkanlığının 20.09.2022 tarih ve 5727 sayılı yazısı, Antalya Kültür Varlıklarını Koruma Bölge Kurulu Müdürlüğünün 26.10.2022 tarih ve 1680217 kayıt numaralı uzman raporu okundu, ekleri ve dosyası incelendi, yapılan görüşmeler sonucunda;

Isparta İli, Yalvaç İlçesi, Görgücamii Mahallesi, Pisidia Antiokheia Antik Kenti III. Derece Arkeolojik Sit Alanı yakınında tespit edilen antik kalıntıların bulunduğu alanın 2863 sayılı Yasanın 3. ve 6. maddeleri kapsamında kaldığı,

Konuya ilişkin aynı yasanın 7. maddesi ile Korunması Gerekli Taşınmaz Kültür Varlıklarının ve Sitlerin Tespit ve Tescili Hakkında Yönetmeliğin 6. maddesi gereği ilgili Kurumların görüşünün Kurul Müdürlüğünce istendiği,

Yalvaç Belediye Başkanlığının söz konusu alanda yakın zamanda imar ve arazi düzenlemesi yapıldığı ve yeni bir sit tescilinin mevcut planların durdurulmasına neden olacağı bu nedenle Belediyenin maddi olarak zarar edeceği gerekçesiyle olumsuz görüş bildirdiği, Isparta Çevre, Şehircilik ve İklim Değişikliği Müdürlüğü ve Isparta İl Özel İdaresinin tescile yönelik olumsuz bir görüşünün olmadığı Kurulumuza sunulan bilgi ve belgelerden anlaşıldığına,

Buna göre, Pisidia Antiokheia Antik Kenti I. ve III. Derece Arkeolojik Sit Alanı sınırının söz konusu kalıntıların bulunduğu alanı da kapsayacak şekilde kararımız eki 1/10000 ölçekli haritada gösterildiği şekliyle güncellenmesine,

Sit Alanında tamamen ya da kısmen kalan taşınmazların ilgili Kadastro Müdürlüğünce Kurul Müdürlüğüne bildirilmesine, bu işlem sonrasında taşınmazların tapu kayıtlarına tamamen ya da kısmen ve hangi sit alanında kaldığına dair ilgili şerhlerin konulmasının sağlanmasına,

Sit alanı içerisinde Koruma Yüksek Kurulunun arkeolojik sit alanlarına yönelik ilke kararlarının geçerli olduğuna, can ve mal güvenliğinin sağlanması, kaçak kazıların önlenmesi amacıyla gerekli güvenlik önlemlerinin ilgili kurumlar ve mahalli kolluk kuvvetlerince alınmasına,

2863 sayılı yasanın 17. maddesi gereği sit alanında her ölçekteki plan uygulamasının durdurulmasına, 2863 sayılı Yasanın 17. maddesi gereği geçiş dönemi koruma esasları ve kullanma şartlarının belirlenmesine ilişkin çalışmanın Kurul Müdürlüğünce hazırlanarak Kurulumuza iletilmesine karar verildi.

BAŞKAN
Prof.Dr. Osman ERAVŞAR
(BULUNMADI)



BAŞKAN YARDIMCISI
Prof.Dr. H.Sabri ALANYALI
İMZA

Üye
Mesut BAYAT
İMZA

Üye
İlhan KAYMAZ
İMZA

Üye
İbrahim ÖNER
İMZA

Üye
Belgin ŞAHİN
İMZA

Üye
Bekir Cenap ALTIPARMAK
İMZA

Üye
İsmehan AKKAŞ
Yalvaç Bld.Tem.
İMZA

Üye
Yalvaç Müze Md.
(BULUNMADI)

Üye

Üye

ISPARTA İLİ, YALVAÇ İLÇESİ, GÖRGÜCAMİ-BAĞLAR MAHALLESİ
PSIDIA ANTIOCHIA ANTİK KENTİ
I. VE III. DERECE ARKEOLOJİK SİT ALANLARI

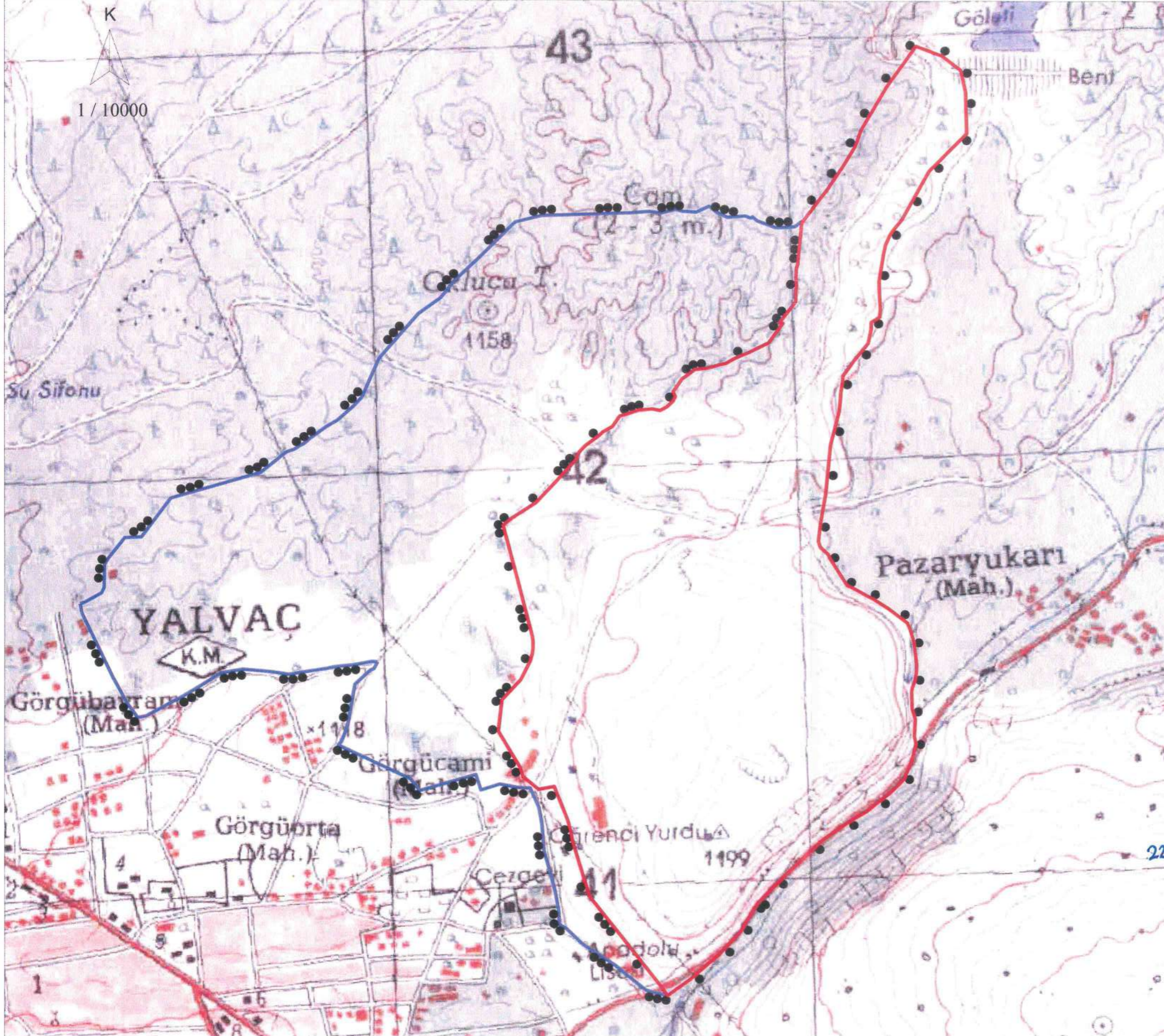

ISPARTA İLİ, YALVAÇ İLÇESİ
GÖRGÜCAMİ-BAĞLAR MAHALLESİ

●●●●● I. DERECE ARKEOLOJİK SİT ALANI SINIRI
●●●●● III. DERECE ARKEOLOJİK SİT ALANI SINIRI
PAFTA NO: L26a3
U.T.M. 3 DATUM: ED50 D.O.M.: 30
ÖLÇEK: 1/10000

T.C.
KÜLTÜR VE TURİZM BAKANLIĞI
ANTALYA K.V.K. Bölge Kurulunun
26.10.2022 tarih ve 14679 sayılı karar ekidir.

Başkan
Üye
Üye
Üye
Temsilci Üye
Temsilci Üye
Temsilci Üye
Temsilci Üye
Temsilci Üye
Temsilci Üye
Başkan Yardımcısı
Üye
Üye
Temsilci Üye
Temsilci Üye
Temsilci Üye
Temsilci Üye

Antalya Kültür Varlıklarını
Koruma Bölge Kurulu'nun
22.02.2022 Tarih 14679 sayılı
Karar Ekidir

SİT ALANIDIR
ASLI GİRİDİR
Melike GÜL

Burcu SERT
Tekniker

Antalya Bölge Kurulu Müdürü V.
Koruma Bölge Kurulu
26.10.2022 No: 1680217