

3/21  
EM

33.02.1779

**T.C.**  
**KÜLTÜR VE TURİZM BAKANLIĞI**  
**ADANA KÜLTÜR VARLIKLARINI KORUMA BÖLGE KURULU**  
**KARAR**

TOPLANTI TARİHİ VE NO: 26.10.2022-496  
KARAR TARİHİ VE NO : 26.10.2022-15403

TOPLANTI YERİ  
ADANA

Mersin İli, Erdemli İlçesi, Kumkuyu Merkez Mahallesi, İkiören Mevkii, özel mülkiyete ait, 170 ada 130 parselde tespit edilen işliğin tesciline ilişkin; Mersin Otoyolu Yatırım ve İşletme A.Ş.' nin 18.07.2022 tarih ve 018 sayılı yazısı, Koruma Bölge Kurulu Müdürlüğünün 12.09.2022 tarih ve 2903868 sayılı kurum görüşleri istenen yazısı, Mersin Çevre, Şehircilik ve İklim Değişikliği İl Müdürlüğünün 20.09.2022 tarih ve 4555034 sayılı yazısı, Maden ve Petrol İşleri Genel Müdürlüğünün 28.09.2022 tarih ve 2022351064 sayılı yazısı, DSİ 6. Bölge Müdürlüğünün 20.09.2022 tarih ve 2703997 sayılı yazısı, Mersin İmar ve Şehircilik Dairesi Başkanlığının 12.10.2022 tarih ve 417097 sayılı ve 07.10.2022 tarih ve 414767 sayılı yazıları, Koruma Bölge Kurulu Müdürlüğü uzmanlarınca hazırlanan 18.10.2022 tarih ve 1666384 sayılı yerinde inceleme raporu ve ekleri okundu, konunun işlem dosyası incelendi, yapılan görüşmeler sonucunda;

Mersin İli, Erdemli İlçesi, Kumkuyu Merkez Mahallesi, İkiören Mevkii, özel mülkiyete ait, 170 ada 130 parselde tespiti yapılan işliğin, 2863 sayılı Yasanın 6. maddesi kapsamında taşınmaz kültür varlığı niteliği taşıdığı Koruma Bölge Kurulu Müdürlüğü uzmanlarınca hazırlanan 18.10.2022 tarih ve 1666384 sayılı rapordan anlaşıldığından korunması gerekli taşınmaz kültür varlığı olarak tesciline, yapı grubunun 1. grup olarak belirlenmesine, kararımız eki haritada görülen koruma alanı sınırlarının ve anıt fişinin uygun olduğuna karar verildi.

1

—

AVRUPA KONSEYİ	DOĞAL VE KÜLTÜREL VARLIKLARI KORUMA ENVANTERİ DKVKE		ANIT	ENVANTER NO:					
TÜRKİYE	KÜLTÜR VARLIKLARI VE MÜZELER GENEL MÜDÜRLÜĞÜ		HARİTA NO:						
İL: MERSİN	İLÇESİ: Erdemli	MAHALLE KÖY MEVKİİ: Kumkuyu Merkez Mah, İkiören Mevkii,	KORUMA DERECESESİ		KORUMA GRUBU				
ADRES:	PAFTA: ADA-PARSEL:170 ada 130 parsel		1.Grup Yapı X		2.Grup Yapı				
ADI: İşlik	YAPIM TARİHİ:	YAPTIRAN:	MİMARİ ÇAĞI:						
		KİTABE:	VAKFIYE:						
GENEL TANIMI: Mersin İli, Erdemli İlçesi, Kumkuyu Merkez Mahallesi, İkiören Mevkii, özel mülkiyete ait, 170 ada 130 parselde işlik tespit edilmiştir.									
KORUMA DURUMU:	İYİ	TAŞIYICI YAPI:	DIŞ YAPI:	ÜST YAPI:	İÇ YAPI:	SÜSLEME ELEMANI:	RUTUBET :	X	YOK
	ORTA								İZİ VAR
	KÖTÜ								ÖNEMLİ

## VAZİYET PLANI

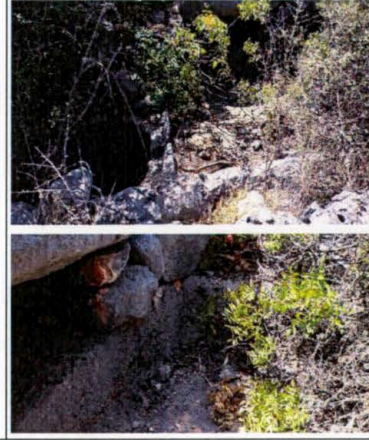
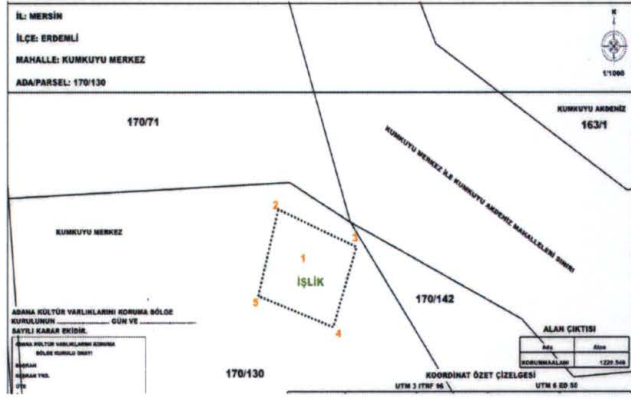

BUGÜNKÜ SAHİBİ:

BAKIMINDAN SORUMLU KURUM:

YAPILAN ONARIMLAR:

AYRINTILI TANIM: Mersin İli, Erdemli İlçesi, Kumkuyu Merkez Mahallesi, İkiören Mevkii, 170 ada 130 parselde "işlik" tespit edilmiştir. Taşınmazda yer alan 2863 sayılı yasa kapsamında kalan kültür varlığı işlik, ana kayaya oyulmuş dikdörtgen planlı ezme teknesi ve dairevi formulu biriktirme havuzundan oluşmaktadır.

TEKNİK BİLGİLER:

SU	ELEKTRİK	ISITMA
----	----------	--------

ORJİNAL KULLANIMI: İşlik

BUGÜNKÜ KULLANIMI:

ÖNERİLEN KULLANIM:

TESCİL KARARI:

HAZIRLAYANLAR:

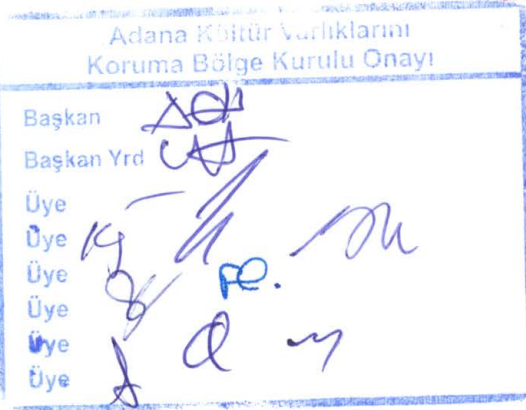
Esengül MİRİK  
Müze AraştırmacısıÖmer AYÇİBAŞI  
Arkeolog

YAYIN DİZİNİ:

EKLER:

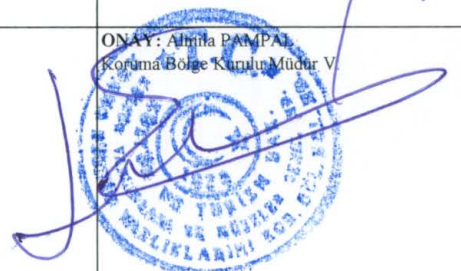
ONAY: Alınış PAZIRPAZ  
Koruma Bölge Kurulu Müdür V.

# KUMKUYU MERKEZ İKİÖREN MEVKİİ İŞLİK TESCİL VE KORUNMA ALANI HARİTASI

İL: MERSİN

İLÇE: ERDEMLİ

MAHALLE: KUMKUYU MERKEZ

ADA/PARSEL: 170/130

170/71

KUMKUYU AKDENİZ

163/1



KUMKUYU MERKEZ İLE KUMKUYU AKDENİZ MAHALLELERİ SINIRI

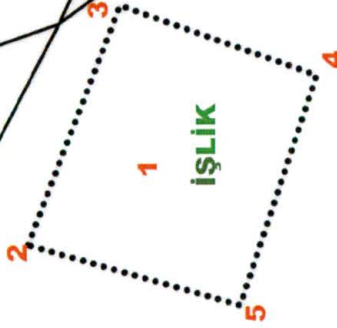

KUMKUYU MERKEZ

ADANA KÜLTÜR VARLIKLARINI KORUMA BÖLGE KURULUNUN 20.10.2022 GÜN VE 10/2022 SAYILI KARAR EKİDİR.

ADANA KÜLTÜR VARLIKLARINI KORUMA BÖLGE KURULU ONAYI  
BAŞKAN YRD. [Signature]  
ÜYE [Signature]  
ÜYE [Signature]  
ÜYE [Signature]  
ÜYE [Signature]  
ÜYE [Signature]  
ÜYE [Signature]

ALAN ÇIKTISI

Ada	Alan
KORUNMAALANI	1229.546

170/130

170/142

KOORDİNAT ÖZET ÇİZELGESİ

UTM 3 ITRF 96 UTM 6 ED 50

Nokta No	(UTM)Universal		ITRF96 (Internationa		(UTM)Universal		ED50 (European Datum	
	Y	Trans	X	Y2	Trans	X2		
1	607118.839	4043949.677	4043949.677	607111.541	607111.541	4042506.844		
2	607110.935	4043973.340	4043973.340	607103.640	607103.640	4042530.498		
3	607146.971	4043959.274	4043959.274	607139.662	607139.662	4042516.438		
4	607136.363	4043929.246	4043929.246	607129.058	607129.058	4042486.421		
5	607101.789	4043940.915	4043940.915	607094.498	607094.498	4042498.086		

HAZIRLAYANLAR

[Signature] D. F. ULUSAY

[Signature] Feyyaz Akdik  
Müze Araştırmacısı

LEJANT

..... KORUNMA ALANI SINIRI

— KADASTRAL PARSEL SINIRI

[Signature] Rumeysa ÇETİN  
[Signature] Neriman Mihalicioğlu