

T.C.
KÜLTÜR VE TURİZM BAKANLIĞI
ADANA KÜLTÜR VARLIKLARININ KORUMA BÖLGE KURULU

KARAR

TOPLANTI TARİHİ VE NO: 26.10.2022-496
KARAR TARİHİ VE NO 26.10.2022-15406

TOPLANTI YERİ
ADANA

Mersin İli, Erdemli İlçesi, Kumkuyu Yemişkumu Mahallesi, Kızılören Mevkii, tapulama harici alanda tespit edilen arkeolojik alanın tesciline ilişkin, Mersin Otoyolu Yatırım ve İşletme A.Ş.' nin 18.07.2022 tarih ve 018 sayılı yazısı, Koruma Bölge Kurulu Müdürlüğünün 13.09.2022 tarih ve 2907740 sayılı kurum görüşleri istenen yazısı, Mersin Çevre, Şehircilik ve İklim Değişikliği İl Müdürlüğünün 20.09.2022 tarih ve 4567195 sayılı yazısı, Maden ve Petrol İşleri Genel Müdürlüğünün 27.09.2022 tarih ve 2022348894 sayılı yazısı, DSİ 6. Bölge Müdürlüğünün 30.09.2022 tarih ve 2707207 sayılı yazısı, Mersin İmar ve Şehircilik Dairesi Başkanlığının 12.10.2022 tarih ve 417229 sayılı yazısı, Koruma Bölge Kurulu Müdürlüğü uzmanlarınca hazırlanan 21.10.2022 tarih ve 1674236 sayılı yerinde inceleme raporu ve ekleri okundu, konunun işlem dosyası incelendi, yapılan görüşmeler sonucunda;

Mersin İli, Erdemli İlçesi, Kumkuyu Yemişkumu Mahallesi, Kızılören Mevkii, tapulama harici alanda tespit edilen kültür varlıklarının (işlik, yapı kalıntısı ve seramik parçaları) 2863 sayılı Yasanın 6. maddesi kapsamında kaldığı Koruma Bölge Kurulu Müdürlüğü uzmanlarınca hazırlanan 21.10.2022 tarih ve 1674236 sayılı yerinde inceleme raporundan anlaşıldığından alanın, 1. Derece Arkeolojik Sit Alanı olarak tescil edilmesine, kararımız eki sit haritası ve sit fişinin uygun olduğuna, Kültür ve Tabiat Varlıklarını Koruma Yüksek Kurulunun, Arkeolojik Sitler, Koruma ve Kullanma Koşulları başlıklı 05.11.1999 gün ve 658 sayılı İlke Kararının 1. maddesinde belirtilen hükümlerinin geçerli olduğuna ve bu hükümlerin Geçiş Dönemi Koruma Esasları ve Kullanma Koşulları olarak kabul edilmesine karar verildi.

AVRUPA KONSEYİ		DOĞAL VE KÜLTÜREL VARLIKLARI KORUMA ENVANTERİ		D.K.V.K.E.	SİT	HARİTA NO:	
TÜRKİYE		KÜLTÜR VARLIKLARI VE MÜZELER GENEL MÜDÜRLÜĞÜ					
İLİ:	MERSİN	İLÇESİ:	Erdemli	MAHALLE KÖY VEYA MEVKİL:	Kumkuyu Yemişkumu mah.	KADASTRO:	
						PAFTA:	ADA:
						PARSEL:	THA
ADI:	Kumkuyu Yemişkumu Kızılören Mevkii 1. derece arkeolojik sit alanı						
<p>GENEL TANIM: Alanda 2863 sayılı yasa kapsamında kalan kültür varlığı işlik, yapı kalıntısı ve seramik parçaları tespit edilmiştir. Etrafı oldukça kayalık, makilik ve çalılık alan alanda, ana kayaya oyulmuş dairevi formlu biriktirme havuzundan oluşan işlik yapısı bulunmaktadır. Kare formu ezme teknesinin üzeri ve biriktirme havuzunun için taş yığını ile dolu olduğu görülmüştür. İşliğin güney tarafında birkaç sıra halinde bir yapıya ait olduğu anlaşılan duvar sırası yer almaktadır. Taşların çoğunun doğal tahribata uğalanmış ve etrafa dağılmış vaziyette olduğu görülmüştür. Yüzeyde yer yer seramik parçalarına (seramik kulplar, ağız ve dipler) rastlanmıştır.</p>							
<p style="text-align: center;">Adana Kültür Varlıkları Koruma Bölge Kurulunun 26.10.2022 gün... 156... sayılı Karar Eki'dir</p>							
ŞİMDİKİ TEHLİKELER	doğal tahrifat.						
ŞİMDİKİ DURUM	: Alanda yoğun çalılık bitki örtüsü bulunmaktadır.						
ŞİT POTANSİYELİ	: 1. Derece Arkeolojik Sit Alanı						
ŞİMDİKİ KORUMA	: Korumasız						
ÖNERİLEN KORUMA	: 1. derece arkeolojik sit alanı olarak tescil edilerek temizlik çalışmaları yapılması.						
YAYIN DİZİSİ	:						
GÖZLEMLER	: Dağlık, kayalık ve makilik alanda er alan kütür varlığına ulaşım sağlanması oldukça güçtür. Kültür varlıkları bitkilene ve taş yığınları arasında tahrir olmaktadır.						
	<p>KORUMA DERECESİ: 1. Derece Arkeolojik Sit Alanı</p> <p>HAZIRLAYANLAR: Esengül MIRİK - Müze Araştırmacısı</p> <p>Ömer AVCIBAŞI - Arkeolog</p> <p>KONTROL EDEN: Ajnıla PAMPAL - Koruma Bölge Kurulu Müdürü</p> <p>REVİZYON:</p>						

HARİTALAR, FOTOĞRAFLAR :

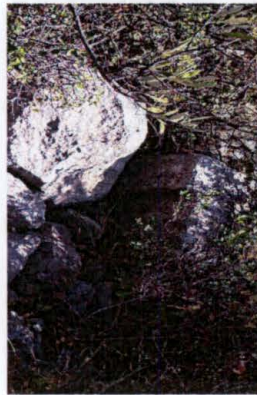
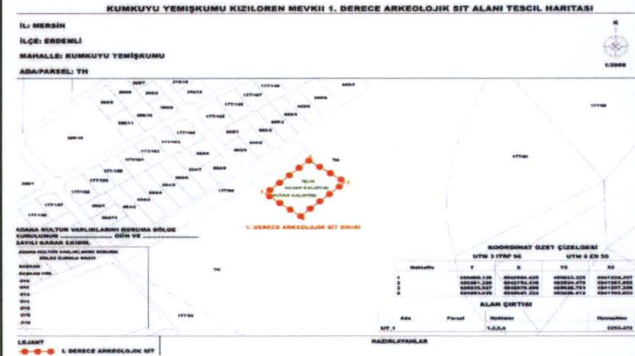

KUMKUYU YEMİŞKUMU KIZILÖREN MEVKİİ 1. DERECE ARKEOLOJİK SİT ALANI TESCİL HARİTASI

İL: MERSİN

İLÇE: ERDEMLİ

MAHALLE: KUMKUYU YEMİŞKUMU

ADA/PARSEL: TH

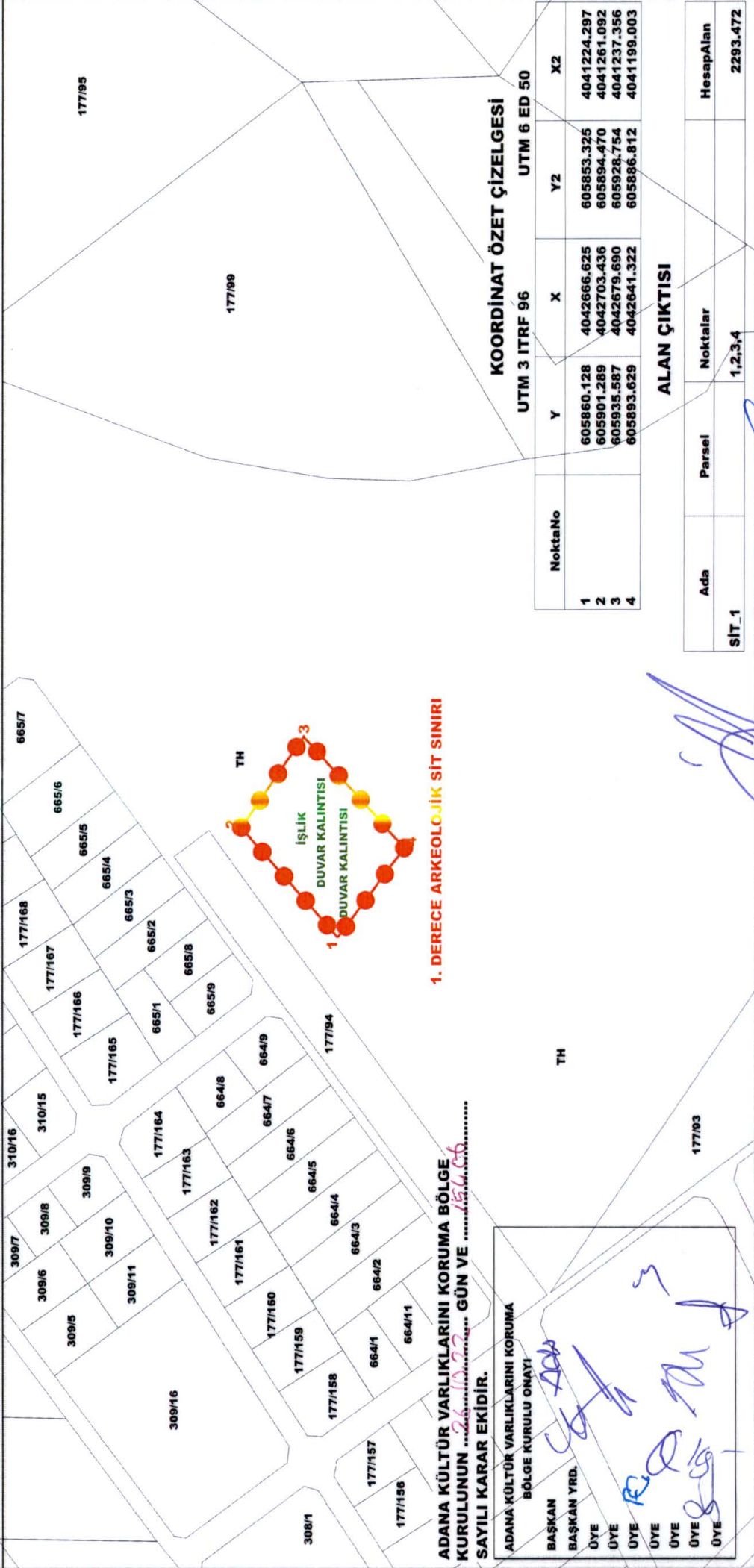
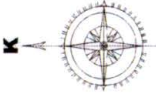

ADANA KÜLTÜR VARLIKLARINI KORUMA BÖLGE KURULUNUN 26.10.2023 GÜN VE 156.06 SAYILI KARAR EKİDİR.

ADANA KÜLTÜR VARLIKLARINI KORUMA BÖLGE KURULU ONAYI

BAŞKAN

BAŞKAN YRD.

ÜYE

ÜYE

ÜYE

ÜYE

ÜYE

ÜYE

LEJANT

●●●●● 1. DERECE ARKEOLOJİK SİT
— KADASTRAL PARSEL SINIRI

UTM 3 ITRF 96

UTM 6 ED 50

NoktaNo	Y	X	Y2	X2
1	605860.128	4042666.625	605853.325	4041224.297
2	605901.289	4042703.436	605894.470	4041261.092
3	605935.587	4042679.690	605928.754	4041237.356
4	605893.629	4042641.322	605886.812	4041199.003

ALAN ÇIKTISI

Ada	Parsel	Noktalar	HesapAlan
SİT_1		1,2,3,4	2293.472

HAZIRLAYANLAR

Ömer AÇIŞAY

Arkeolojik

Sevil NİRK

Merve APTİNOĞLU

Emine DUTLU
Leyla DUTLU
Horoz MURATLI