

T.C.
KÜLTÜR VE TURİZM BAKANLIĞI
ADANA KÜLTÜR VARLIKLARINI KORUMA BÖLGE KURULU
KARAR

TOPLANTI TARİHİ VE NO: 26.10.2022-496
KARAR TARİHİ VE NO : 26.10.2022-15401

TOPLANTI YERİ
ADANA

Mersin ili, Erdemli ilçesi, Kumkuyu Akdeniz Mahallesiinde bulunan mülkiyeti Maliye Hazinesine ait 161 ada 160 parselde tespiti yapılan sarnıçın tesciline ilişkin; Mersin Otoyolu Yatırım ve İşletme A.Ş.' nin 18.07.2022 tarih ve 018 sayılı yazısı, Adana Kültür Varlıklarını Koruma Bölge Kurulu Müdürlüğünün 05.09.2022 tarih ve 2878360 sayılı yazısı, Mersin Çevre, Şehircilik ve İklim Değişikliği İl Müdürlüğünün 09.09.2022 tarih ve 4509862 sayılı yazısı, Enerji ve Tabii Kaynaklar Bakanlığının 12.09.2022 tarih ve 2022318296 sayılı ile 06.10.2022 tarih ve 146779 sayılı yazıları, DSİ 6. Bölge Müdürlüğünün 26.09.2022 tarih ve 2690690 sayılı yazısı, Adana Kültür Varlıklarını Koruma Bölge Kurulu Müdürlüğü uzmanlarınca hazırlanan 14.10.2022 tarih ve 1659909 sayılı yerinde inceleme raporu ve ekleri okundu, konunun işlem dosyası incelendi, yapılan görüşmeler sonucunda;

Mersin ili, Erdemli ilçesi, Kumkuyu Akdeniz Mahallesiinde bulunan mülkiyeti Maliye Hazinesine ait 161 ada 160 parselde tespiti yapılan sarnıçın, 2863 sayılı Yasanın 6. maddesi kapsamında taşınmaz kültür varlığı niteliği taşıdığı Koruma Bölge Kurulu Müdürlüğü uzmanlarınca hazırlanan 14.10.2022 tarih ve 1659909 sayılı rapordan anlaşıldığından korunması gerekli taşınmaz kültür varlığı olarak tesciline, yapı grubunun 1. grup olarak belirlenmesine, kararımız eki haritada görülen koruma alanı sınırlarının ve anıt fişinin uygun olduğuna karar verildi.

KUMKUYU AKDENİZ ÖMERLİ MEVKİİ 1. GRUP ANIT TESCİL VE KORUNMA ALANI HARİTASI

İL:MERSİN

İLÇE:ERDEMLİ

MAHALLE:KUMKUYU AKDENİZ

ADA/PARSEL: 161/160



1/500

ADANA KÜLTÜR VARLIKLARINI KORUMA BÖLGE
KURULUNUN 26.10.2022 GÜN VE 15691
SAYILI KARAR EKİDİR.

ADANA KÜLTÜR VARLIKLARINI KORUMA
BÖLGE KURULU ONAYI

BAŞKAN

BAŞKAN YRD.

ÜYE

ÜYE

ÜYE

ÜYE

ÜYE

ÜYE

ÜYE

112/77

KUMKUYU TIRTAR MAHALLE SINIRI

KUMKUYU AKDENİZ MAHALLE SINIRI

TH



161/160

161/21

ALAN ÇIKTISI

Ada	Alan
KORUNMAALANI	73.349

KOORDİNAT ÖZET ÇİZELGESİ

UTM 3 ITRF 96

UTM 6 ED 50

Nokta No	(UTM)Universal Y	Trans	ITRF96 (Internationa X	(UTM)Universal Y2	Trans	ED50 (European Datum X2
1		608200.253	4046425.549		608192.529	4044981.744
2		608196.015	4046421.922		608188.293	4044978.118
3		608195.531	4046428.998		608187.809	4044985.191
4		608205.639	4046429.920		608197.913	4044986.114
5		608206.007	4046422.462		608198.281	4044978.658

LEJANT



KORUNMA ALANI SINIRI



KADASTRAL PARSEL SINIRI

HAZIRLAYANLAR

AVRUPA KONSEYİ	DOĞAL VE KÜLTÜREL VARLIKLARI KORUMA ENVANTERİ DKVKE	ANIT	ENVANTER NO:
TÜRKİYE	KÜLTÜR VARLIKLARI VE MÜZELER GENEL MÜDÜRLÜĞÜ		HARİTA NO:
İL: MERSİN	İLÇESİ: Erdemli	MAHALLE KÖY MEVKİİ: Kumkuyu Akdeniz M	KORUMA GRUBU
ADRES:	PAFTA: ADA-PARSEL: 161 ada 160 parsel	KORUMA DERECESİ	1.Grup Yapı X
ADI: Sarnıç	YAPIM TARİHİ:	YAPTIRAN:	2.Grup Yapı
		KİTABE:	
		MİMARİ ÇAĞI:	
		VAKFİYE:	

GENEL TANIMI: Mersin ili, Erdemli ilçesi, Kumkuyu Tırtar Mahallesinde bulunan 160 ada 161 parselin batı sınırında ana kayaya oyulmuş sarnıç bulunmaktadır.										
KORUMA DURUMU:	İYİ									YOK
	x ORTA									x İZİ VAR
	KÖTÜ	TAŞIYICI YAPI:	DIŞ YAPI:	ÜST YAPI:	İÇ YAPI:	SÜSLEME ELEMANI:	RUTUBET:			ÖNEMLİ

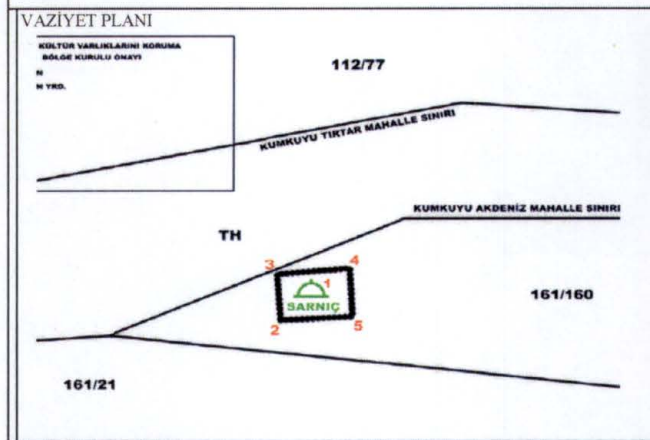

BUGÜNKÜ SAHİBİ:	BAKIMINDAN SORUMLU KURUM:
-----------------	---------------------------

YAPILAN ONARIMLAR:	TEKNİK BİLGİLER:
AYRINTILI TANIM: Mersin ili, Erdemli ilçesi, Kumkuyu Akdeniz Mahallesi, 161 ada 160 parselde, çalılık ve kayalık alanda ana kayaya oyulmuş dikdörtgen planlı, duvarları sıvalı olduğu görülen sarnıçın üzeri uzun blok taşlarla kapatılmış olup üst örtüsünün ağız kısmı daire formulu sarnıç bileziği yan tarafa konulmuştur.	SU ELEKTRİK ISITMA

Adana Kültür Varlıklarını
Koruma Bölge Kurulunun
26.10.2022 gün, 156/1 sayılı
Adana Kültür Varlıklarını
Koruma Bölge Kurulu Onayı
Karar Ekidir

Başkan XDA
Başkan Yrd. YSA
Üye PE
Üye
Üye
Üye
Üye
Üye

ORJİNAL KULLANIMI: Sarnıç

BUGÜNKÜ KULLANIMI:

ÖNERİLEN KULLANIM:

TESCİL KARARI:

HAZIRLAYANLAR:
Kader AVCIBAŞI
Esmâ KİSER

ONAY: Almila PAMPAK
Koruma Bölge Kurulu Müdürü

YAYIN DİZİNİ:	EKLER:
---------------	--------

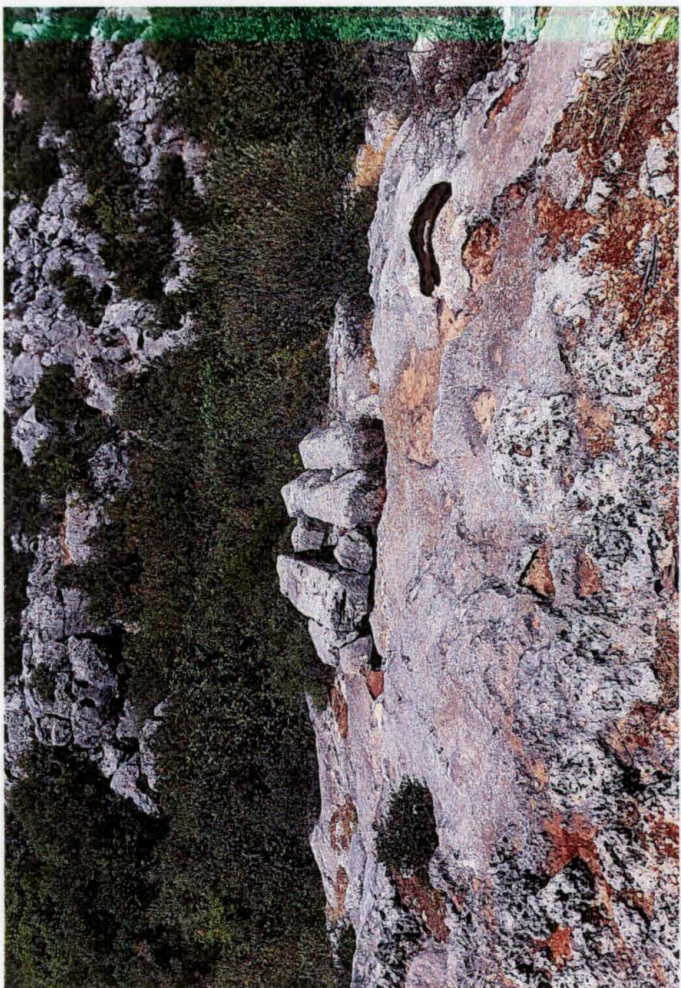
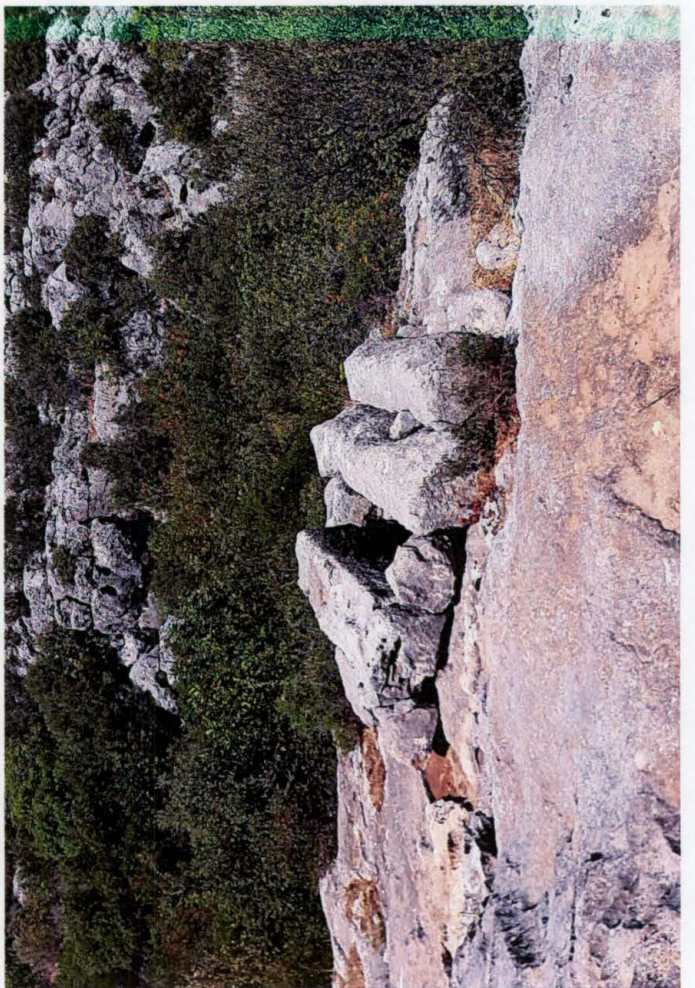
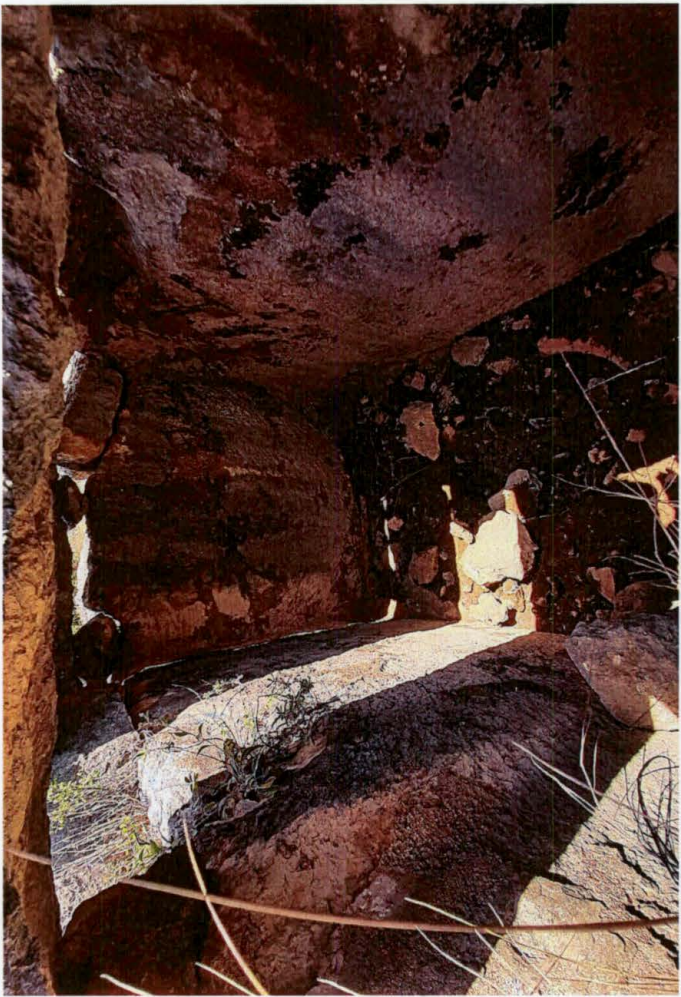
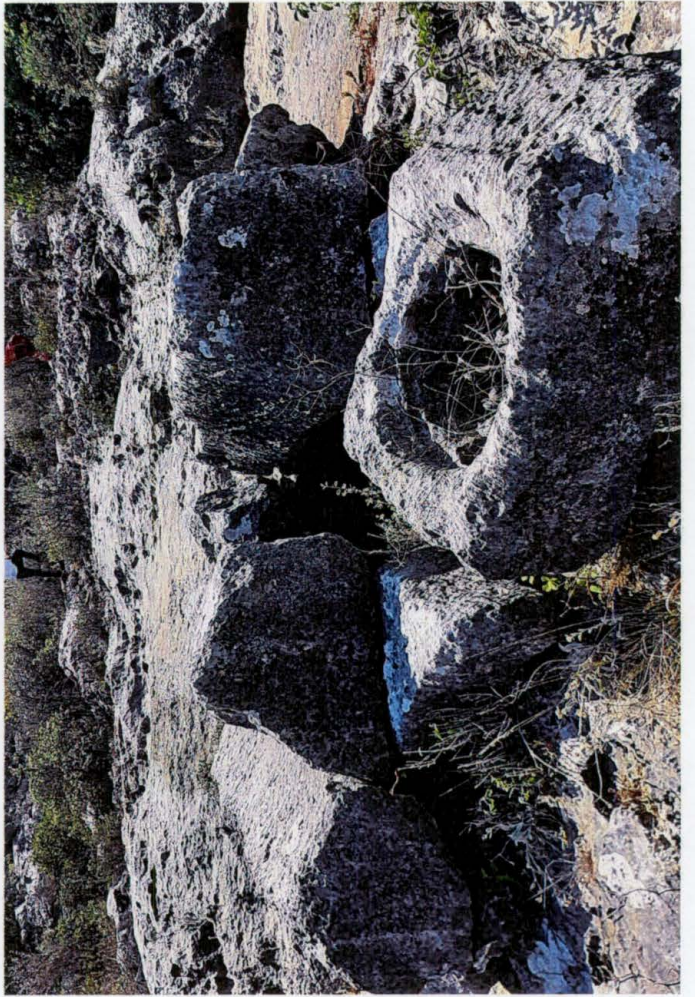

A
by the way
see the