

T.C.  
KÜLTÜR VE TURİZM BAKANLIĞI  
ANTALYA KÜLTÜR VARLIKLARINI KORUMA BÖLGE KURULU  
KARAR

**Toplantı Tarihi ve No.:**29.07.2022/390  
**Karar Tarihi ve No. :**29.07.2022/14296

**Toplantı Yeri**  
ANTALYA

Antalya İli, Salur, Kalemler, Kızıldağ ve Çolaklı Mahalleri sınırlarında, orman mülkiyetinde kalan alanlarda tespit edilen yapı kalıntılarının tesciline ilişkin Antalya Kültür Varlıklarını Koruma Bölge Kurulu Müdürlüğünün 01.06.2022 tarih ve 2560229 sayılı yazısı, Antalya Büyükşehir Belediye Başkanlığı İmar ve Şehircilik Dairesi Başkanlığının 08.06.2022 tarih ve 162521 sayılı yazısı, Antalya Su ve Atıksu İdaresi Genel Müdürlüğünün 27.06.2022 tarih ve 74872 sayılı yazısı, Antalya Kültür Varlıklarını Koruma Bölge Kurulu Müdürlüğünün 27.07.2022 tarih ve 1519056 kayıt numaralı uzman raporu okundu, ekleri ve dosyası incelendi, yapılan görüşmeler sonucunda;

Antalya İli, Salur, Kalemler, Kızıldağ ve Çolaklı Mahalleri sınırlarında, orman mülkiyetinde kalan alanlarda ve çevresinde tespit edilen yapı kalıntıları ve antik yerleşim alanlarının, 2863 sayılı Yasanın 3. ve 6. maddeleri kapsamında kaldığı,

Konuya ilişkin aynı yasanın 7. maddesi ile Korunması Gerekli Taşınmaz Kültür Varlıklarının ve Sitlerin Tespit ve Tescili Hakkında Yönetmeliğin 6. maddesi gereği ilgili Kurumların görüşünün Kurul Müdürlüğüne istendiği,

Antalya Büyükşehir Belediyesi, Antalya Su ve Atıksu İdaresi Genel Müdürlüğünün (ASAT) tescile yönelik olumsuz bir görüşünün olmadığı, görüşü istenen Antalya Çevre, Şehircilik ve İklim Değişikliği İl Müdürlüğü, Manavgat Belediye Başkanlığı ve Antalya Orman Bölge Müdürlüğünün görüşünün süresi içerisinde iletilmediğinin Kurulumuza sunulan bilgi ve belgelerden anlaşıldığına,

Buna göre, söz konusu kalıntı ve antik yerleşim yerlerinin bulunduğu alanların I. Derece Arkeolojik Sit Alanı olarak tescil edilmesine, sit sınırının kararımız eki 1/25000 ölçekli haritada gösterildiği şekilde belirlenmesine, I. Derece Arkeolojik Sit Alanında Koruma Yüksek Kurulunun arkeolojik sit alanlarıyla ilgili ilke kararlarının geçerli olduğuna,

2863 sayılı yasanın 17. maddesi gereği bu alanlarda her ölçekteki plan uygulamasının durdurulmasına, I. Derece Arkeolojik Sit Alanı sınırının, 05.11.1999 tarih ve 658 sayılı ilke kararı gereği "Aynen Korunacak I. Derece Arkeolojik Sit Alanı" olarak imar planına işlenmesine ve ilgili Meclis kararıyla birlikte Kurulumuza iletilmesine, ayrıca koruma amaçlı imar planının da hazırlatılarak Kurulumuza sunulmasına,

Sit Alanında tamamen ya da kısmen kalan taşınmazların ilgili Kadastro Müdürlüğüne Kurul Müdürlüğüne bildirilmesine, bu işlem sonrasında taşınmazların tapu kayıtlarına tamamen ya da kısmen kaldığına dair ilgili şerhlerin konulmasının sağlanmasına,

Can ve mal güvenliğinin sağlanması, kaçak kazıların önlenmesi amacıyla gerekli güvenlik önlemlerinin ilgili kurumlar ve mahalli kolluk kuvvetlerince alınmasına karar verildi.

**BAŞKAN**  
Prof.Dr. Osman ERAVŞAR  
İMZA



**BAŞKAN YARDIMCISI**  
Prof.Dr. H.Sabri ALANYALI  
İMZA

**Üye**  
Mesut BAYAT  
İMZA

**Üye**  
İlhan KAYMAZ  
İMZA

**Üye**  
İbrahim ÖNER  
İMZA

**Üye**  
Belgin ŞAHİN  
İMZA

**Üye**  
Bekir Cenap ALTIPARMAK  
İMZA

**Üye**  
Serkan ÖZDEMİR  
Ant.Büyükşehir Bld.Tem.  
İMZA

**Üye**  
Hakime YILMAZ  
Manavgat Bld. Tem.  
İMZA

**Üye**  
Leyla AY  
Side Müze Md.V.  
İMZA

**Üye**  
Nadir SARIKAYA  
Orman Bölge Md.Tem.  
İMZA

# UYGUN BULUNDU

ANTALYA İLİ, MANAVGAT İLÇESİ, SALUR, SEKİ  
KIZILDAĞ, KALEMLER MAH.

Antalya Kültür Varlıklarını  
PAFTA NO: O-26-b1/b2-03-03-01-1.1.2.55  
U.T.M.6 DATUM: ED50 "D" O.M:33 Tarih: 11.05.2011 Sayı: .....  
ÖLÇEK: 1/25000 Karar Ektidir.



Nokta No	Y	X
TARKI/1	354233.337	408719.499
TARKI/2	354231.563	408721.775
TARKI/3	354226.344	408720.679
TARKI/4	354222.085	408720.594
TARKI/5	354202.904	408717.622
TARKI/6	354201.833	408718.018
TARKI/7	354183.370	408717.228
TARKI/8	354148.577	408717.648
TARKI/9	354144.304	408719.274
TARKI/10	354098.121	4087115.792
TARKI/11	354066.819	4088185.566
TARKI/12	354027.104	4087102.730
TARKI/13	353990.310	4088311.580
TARKI/14	353940.805	4088379.087
TARKI/15	353863.491	4088443.707
TARKI/16	353843.490	4087101.428
TARKI/17	353784.890	4087104.032
TARKI/18	353752.230	4088496.213
TARKI/19	353812.930	4087059.388
TARKI/20	353466.304	4087045.787
TARKI/21	353566.461	4088566.346
TARKI/22	353470.950	4088571.221
TARKI/23	353290.347	4088543.678
TARKI/24	353183.607	4088486.285
TARKI/25	352924.038	4088235.558
TARKI/26	352984.472	4088354.782
TARKI/27	352827.185	4088277.535
TARKI/28	352828.980	4088212.035
TARKI/29	352968.905	4088024.506
TARKI/30	352991.747	4087589.246
TARKI/31	352904.637	4087343.596
TARKI/32	352866.309	4087293.072
TARKI/33	352857.598	4087211.188
TARKI/34	352854.113	4087096.203
TARKI/35	352826.238	4087003.866
TARKI/36	352899.411	4087002.124
TARKI/37	353343.672	4087026.515
TARKI/38	352972.344	4088130.763

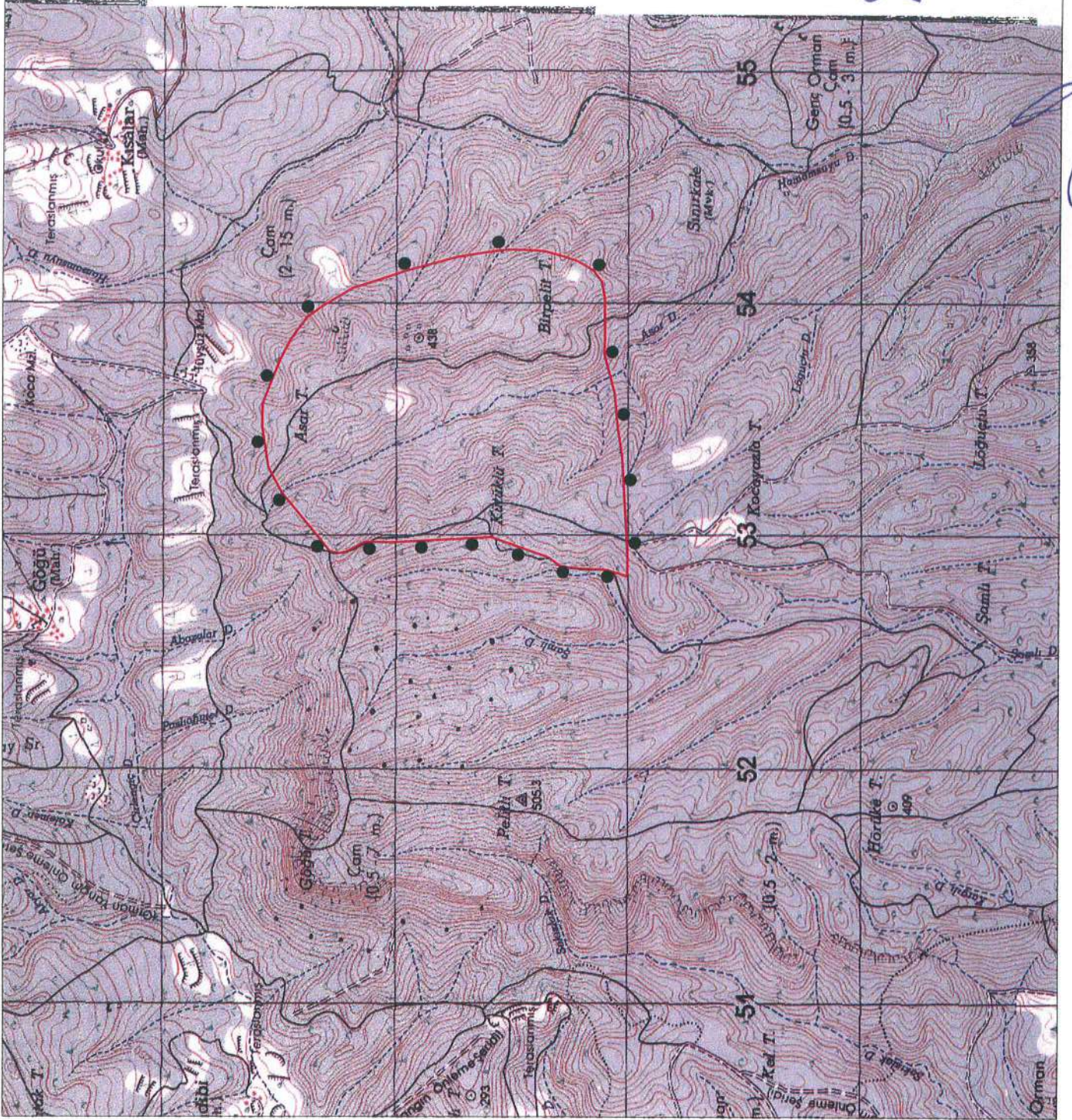

*Handwritten signatures and notes in blue ink:*  
 - A large signature: *Dr. Mehmet...*  
 - A signature: *Dr. Mehmet...*  
 - A signature: *Dr. Mehmet...*  
 - A signature: *Dr. Mehmet...*  
 - A signature: *Dr. Mehmet...*