

T.C.
KÜLTÜR VE TURİZM BAKANLIĞI
ADANA KÜLTÜR VARLIKLARINI
KORUMA BÖLGE KURULU

KARAR

TOPLANTI TARİHİ VE NO:23.07.2020-385
KARAR TARİHİ VE NO :23.07.2020-12546

TOPLANTI YERİ
ADANA

Adana ili, Ceyhan ilçesi, Yelibel Mahallesi, tapulama harici alanda tespit edilen çeşmenin (Ç-3) tescili ve koruma alanı önerisine ilişkin; Kurulumuzun 27.06.2019 gün ve 11375 sayılı kurul kararı, Adana Vakıflar Bölge Müdürlüğünün 14.02.2019 gün ve 25270 sayılı yazısı ve eki Adana Vakıflar Bölge Müdürlüğü uzmanlarınca hazırlanan 11.02.2019 günlü rapor, Bölge Kurulu Müdürlüğünün 15.04.2019 gün ve 324826 sayılı yazısı, DSİ 6.Bölge Müdürlüğünün 03.05.2019 gün ve 289900 sayılı yazısı, Adana Büyükşehir Belediyesi İmar ve Şehircilik Daire Başkanlığının 30.05.2019 gün ve 19581 sayılı yazısı, Bölge Kurulu Müdürlüğü uzmanlarınca hazırlanmış 03.07.2020 gün ve 263302 sayılı raporu okundu, ekleri ve konunun işlem dosyası incelendi, yapılan görüşmeler sonucunda;

Adana ili, Ceyhan ilçesi, Yelibel Mahallesi, tapulama harici alanda tespit edilen çeşmenin (Ç-3) 2863 sayılı yasa kapsamında korunması gerekli taşınmaz kültür varlığı olarak tesciline, koruma grubunun "1. Grup yapı" olarak belirlenmesine, kararımız eki kadastral haritada gösterilen koruma alanı sınırlarının uygun olduğuna karar verildi.

YELLİBEL-Ç3 ÇEŞME KORUMA ALANI HARİTASI

İLİ : ADANA

İLÇESİ: CEYHAN

MAHALLESİ: ÇEVRETEPE

ADA/PARSEL:... (ÇEŞME)

ADA/PARSEL: 224,225,226 (KORUMA ALANI)



ÖLÇEK:1/2000

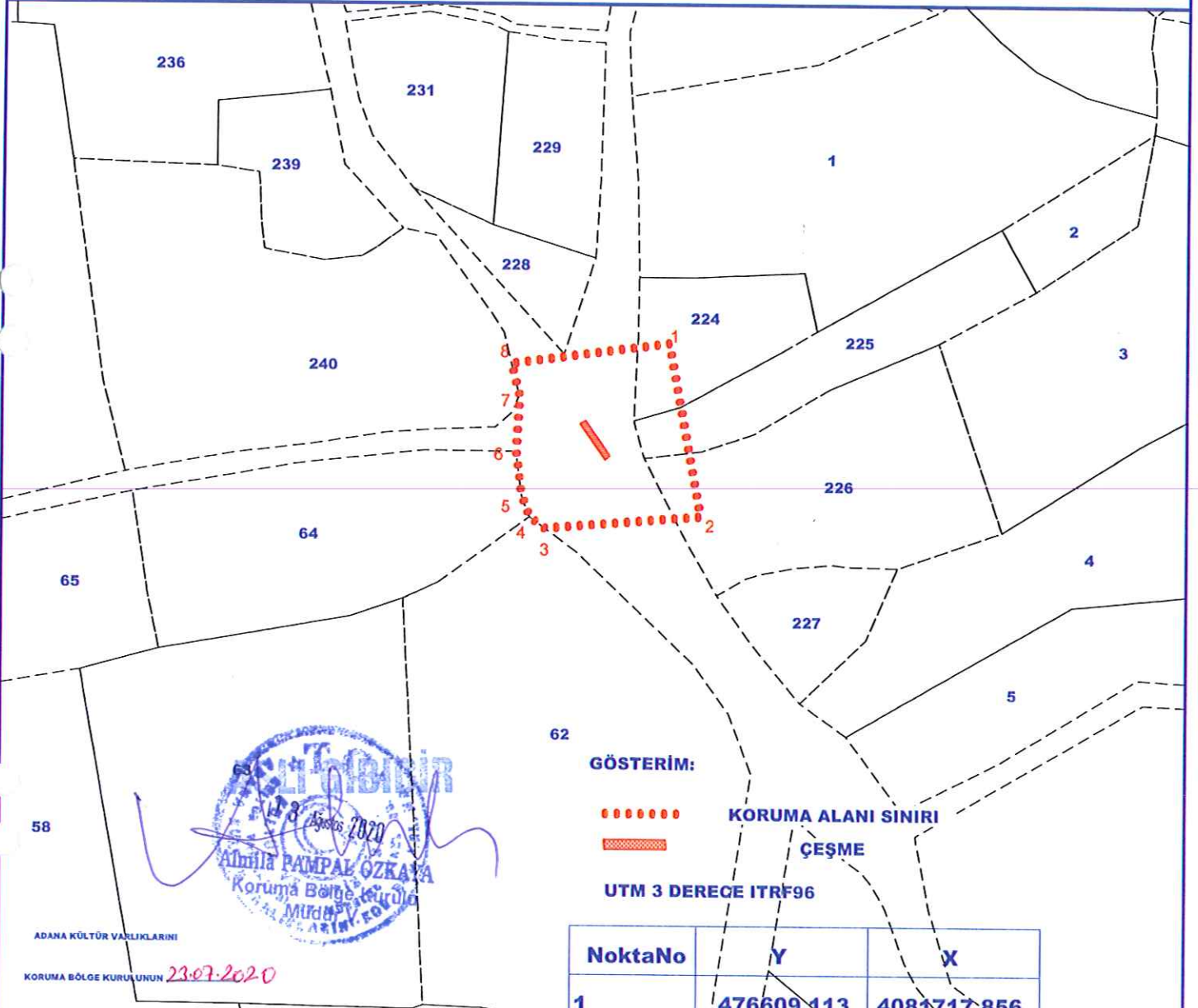

GÖSTERİM:



KORUMA ALANI SINIRI



ÇEŞME

UTM 3 DERECE ITRF96

NoktaNo	Y	X
1	476609.413	4081717.856
2	476619.374	4081662.772
3	476569.477	4081658.835
4	476564.605	4081662.379
5	476561.969	4081669.321
6	476560.172	4081683.189
7	476561.139	4081700.926
8	476558.553	4081711.269
Ç1	476580.627	4081692.184
Ç2	476582.385	4081693.173
Ç3	476590.244	4081681.985
Ç4	476588.672	4081680.783

ADANA KÜLTÜR VARLIKLARINI

KORUMA BÖLGE KURULUNUN 23.07.2020

GÜN VE 12546...SAYILI KARAR EKİDİR

ADANA KÜLTÜR VARLIKLARINI KORUMA

BÖLGE KURULU OKAYI

BAŞKAK

BAŞKAK YRD.

ÖYE

ÖYE

ÖYE

ÖYE

ÖYE

ÖYE

Kenan BEŞALTI
Sanat Tarihçisi



Gerçek İnanç CUBAL
Arkeolog

Meryem YALÇIN
Marifa Mühendisi

AVRUPA KONSEYİ	DOĞAL VE KÜLTÜREL VARLIKLARI KORUMA ENVANTERİ	ENVANTER NO:	
TÜRKİYE	D.K.V.E.	ANIT	
İLİ: ADANA	KÜLTÜR VARLIKLARINI KORUMA GENEL MÜDÜRLÜĞÜ	HARİTA NO:	
SOKAK VE KAPI NO: -	İLÇESİ: CEYHAN	KORUMA	ANITSAL
	KADASTRO: PAFTA: - ADA: PARSEL:	1	1
	YAPAN: Bilinmiyor	DERECESİ	ÇEVRESEL
	KİTİBE: YOK	1	1
ADI: ÇEŞME	YAPTIRAN: Bilinmiyor	MİMARİ ÇAĞI: 19.yy	
	YAPIM TARİHİ: 19. yy	VAKFIYE: Yok	

GENEL TANIM: SİVİL MİMARLIK ÖRNEĞİ ÇEŞME

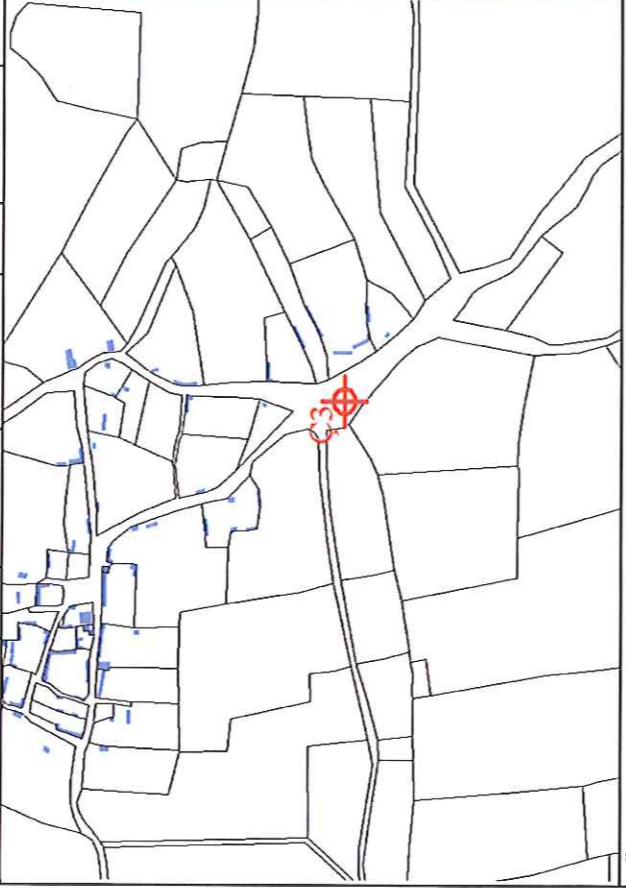
KORUMA DURUMU	A İYİ	TAŞIYICI	A ÜST YAPI	A İÇ YAPI	A SÜSLEME	A RUTUBET	A YOK
	B ORTA		B	B	B ELAMANLARI	B	B İZİ VAR
	C FENA		C	C	C	C	C ÖNEMLİ





GÖZLEMLER:

BUGÜNKÜ SAHİBİ:	BAKIMINDAN SORUMLU OLAN	TEKNİK BİLGİLER	SU	ELEKTRİK	ISITMA	KANALİZASYON
BİLİNİYOR	BİLİNİYOR	VAR	VAR	YOK	YOK	YOK
YAPILAN ONARIMLAR: Bilinmiyor		ORJINAL KULLANIMI : ÇEŞME				
AYRINTILI TANIM		BUGÜNKÜ KULLANIMI : ÇEŞME				
Yerinde yapılan incelemede, Yelibel Mahallesi merkezinde, bulunduğu yere göre "bağımsız çeşme" niteliğinde; yaklaşık 14.30x2.50m ölçülerinde ters U plan tipinde ve üç sıra kesme taş (yaklaşık 1.60m) yüksekliğinde olduğu tespit edilmiştir. Çeşmenin (Ç3) kısa kenarları üzerindeki taşların bir kısmının ve üzerindeki silmelerin büyük bir kısmının deforme olduğu ve kitabesinin söküldüğü tahmin edilmektedir. Deforme olan silmelerin yerine çimento esaslı beton ile müdahale edildiği görülmüştür. Çeşmenin (Ç3) yedi bölümlü yalağı ve 3 adet çeşmesi bulunmaktadır. Çeşmenin (Ç3) yapılış tarihi kesin olarak bilinmemektedir. Ancak Yelibel Mahallesinde bulunan çeşme (Ç2) ile olan benzerliğinden hareketle yapıyı 19. Yüzyıla tarihlendirmenin yerinde olacağı düşünülmektedir.						
YAYIN DİZİNİ		HAZIRLAYANLAR:				
		Ulaş YILDIRIM BÜYÜKKELEŞ Mimar				
		Sevgi SAĞOL Y. Mimar				
		KONTROL EDEN: Rabia UÇ KARALAR Şube Müdürü (Mimar)				
		ONAYLAYAN: Ahmet DEVELİ Bölge Müdürü V.				

EKLER	
RAPOR	VAR
FOTOĞRAF	VAR
RÖLÖVE PROJESİ	YOK
RESTORASYON PROJESİ	YOK
HARİTA	VAR
KROKİ	YOK
KİTİBE	YOK
VAKFIYE	YOK
DİĞER	-

Adana Kültür Varlıklarını Koruma Bölge Kurulunun 23.07.2020 gün 2566 sayılı Kararı E-44



Başkan



REVİZYON