

**T.C.**  
**KÜLTÜR VE TURİZM BAKANLIĞI**  
**DIYARBAKIR KÜLTÜR VARLIKLARINI**  
**KORUMA BÖLGE KURULU**  
**KARAR**

**Toplantı Tarihi ve No : 28. 11.2022-372**  
**Karar Tarihi ve No : 28. 11.2022-9642**  
**Dosya No : 21.00.948**

**Toplantı Yeri**  
**DIYARBAKIR**

Diyarbakır İli, Bağlar İlçesi, Kaynarteppe Mahallesiinde bulunan, herhangi bir sit alanında yer almayan, mülkiyeti maliye hazinesine ait, tapunun 892 ada, 20 no.lu parselinde kayıtlı olan Diyarbakır E Tipi Cezaevi'nin tescilinin değerlendirilmesine ilişkin; ilgili kurum görüşlerinin istendiği, Diyarbakır Kültür Varlıklarını Koruma Bölge Kurulu Müdürlüğü'nün 18.10.2022 tarih ve E. 3040877 sayılı yazısı, kurum görüşlerinin iletildiği Bağlar Belediye Başkanlığı İmar ve Şehircilik Müdürlüğü'nün 26.10.2022 tarih ve E.31988 sayılı yazısı ile Diyarbakır Büyükşehir Belediye Başkanlığı İmar ve Şehircilik Dairesi Başkanlığı'nın 07.11.2022 tarih ve E.96041 sayılı yazısı; Diyarbakır Kültür Varlıklarını Koruma Bölge Kurulu Müdürlüğü'nün 18.10.2022 tarih ve E. 1665189 sayılı uzman raporu okundu. Ekleri (Tescil Fişi, Kadastral Harita) ile konuya ilişkin bilgi belgeler incelendi. Yapılan görüşmeler sonunda;

Diyarbakır İli, Bağlar İlçesi, Kaynarteppe Mahallesiinde bulunan, herhangi bir sit alanında yer almayan, mülkiyeti maliye hazinesine ait tapunun 892 ada, 20 no.lu parselinde kayıtlı olan Diyarbakır E Tipi Cezaevi'nin Diyarbakır'ın kent Hafızası, anı değeri bakımından ve yapısal özellikleriyle bir dönemin özelliğini yansıtmaması nedeniyle "Korunması Gerekli Taşınmaz Kültür Varlığı" özelliği gösterdiğinden 2863 sayılı Kanunun Tespit ve Tescil ile ilgili 7. maddesi uyarınca tesciline ve tescil fişinin uygun olduğuna;

-2863 sayılı Kanunun 18.maddesi ile Yüksek Kurulun Taşınmaz Kültür Varlıklarının Gruplandırılması, Bakım ve Onarıma ilişkin 05.11.1999 tarih ve 660 sayılı ilke Kararı gereği "I. (Birinci) Grup Korunması Gerekli Kültür Varlığı" olarak grup tayinin yapılmasına,

-2863 Sayılı Kanunun 8. Maddesi gereğince, 892 ada 20 no.lu parsel sınırlarının, ekli koordinatlı krokide işaretlendiği şekilde belirlenmesine;

-13.03.2012 tarih ve 28232 Resmi Gazetede yayımlanarak yürürlüğe giren "Korunması Gerekli Taşınmaz Kültür Varlıklarının ve Sitlerin Tespit ve Tescili Hakkında Yönetmelik" gereği ilgili Tapu Müdürlüğüne, 892 ada 20 no.lu parselin tapu kütüğü beyanlar hanesine "Korunması Gerekli I.(Birinci) Grup Taşınmaz Kültür Varlığı ve Korunma Alanıdır" şerhinin konulmasına ve işlem sonucuna ilişkin bilgi, belgelerin Diyarbakır Kültür Varlıklarını Koruma Bölge Kurulu Müdürlüğüne iletilmesine;

- Taşınmazın parsel sınırları içerisinde yapılacak her türlü fiziki ve inşai uygulama öncesinde Koruma Bölge Kurulundan izin alınması gerektiğine karar verildi.

DIYARBAKIR İLİ  
BAĞLAR İLÇESİ  
KAYNARTEPE MAHALLESİ  
DIYARBAKIR E TİPİ CEZAEVİ VE KORUNMA ALANI

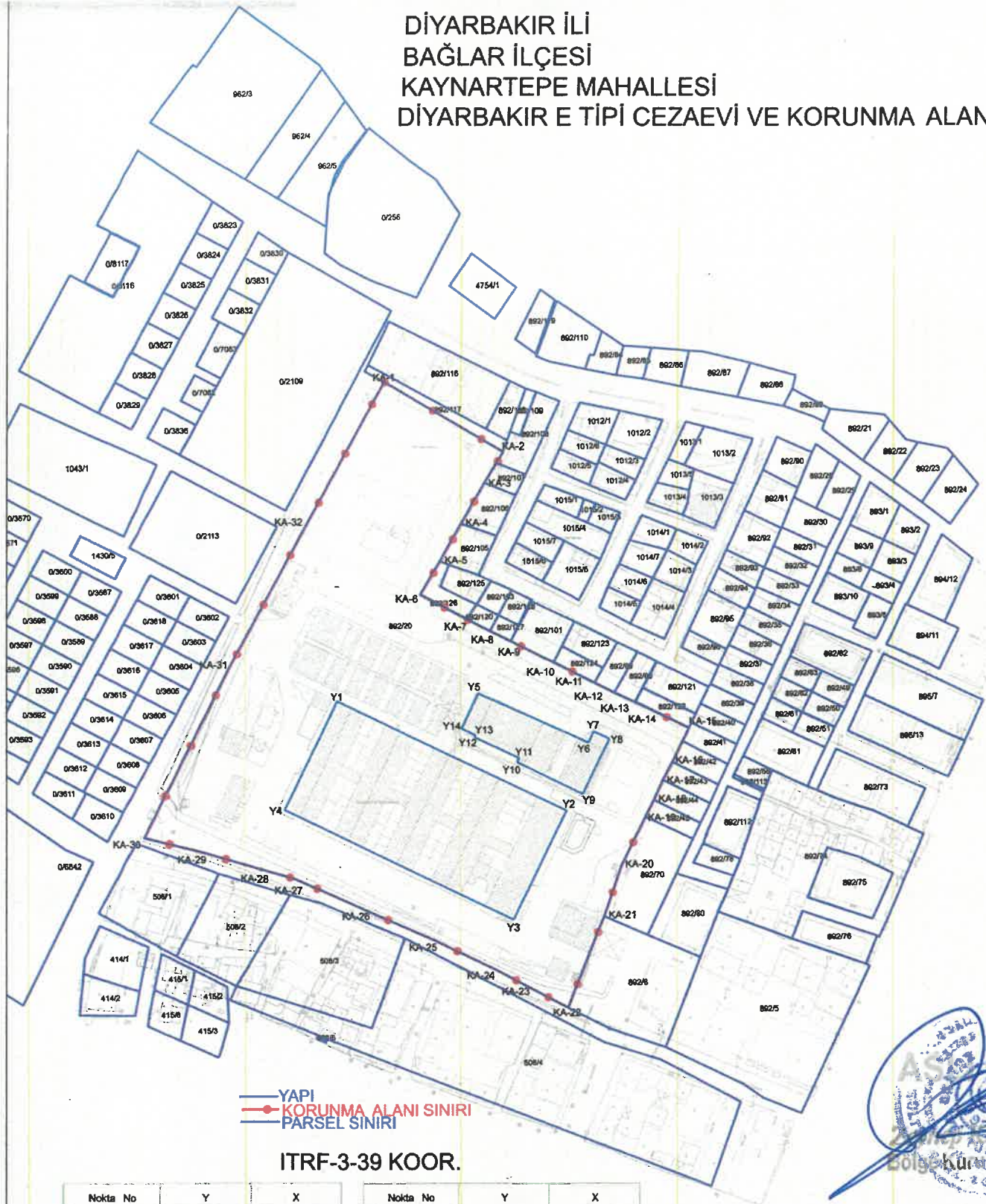

— YAPI  
— KORUNMA ALANI SINIRI  
● PARSEL SINIRI

ITRF-3-39 KOOR.

Nokta No	Y	X
Y1	605163.380	4200315.540
Y2	605290.670	4200255.090
Y3	605261.160	4200194.920
Y4	605134.330	4200255.440
Y5	605241.770	4200319.800
Y6	605302.860	4200292.670
Y7	605305.630	4200298.670
Y8	605314.170	4200294.760
Y9	605299.730	4200264.170
Y10	605263.310	4200281.770
Y11	605264.530	4200284.020
Y12	605239.900	4200295.520
Y13	605240.420	4200296.630
Y14	605239.330	4200300.380

Nokta No	Y	X
KA-1	605189.236	4200491.686
KA-2	605254.967	4200453.106
KA-3	605244.766	4200435.954
KA-4	605232.110	4200413.624
KA-5	605220.468	4200392.737
KA-6	605209.665	4200374.483
KA-7	605235.237	4200360.833
KA-8	605248.155	4200354.192
KA-9	605259.686	4200348.643
KA-10	605277.613	4200339.610
KA-11	605283.422	4200337.095
KA-12	605306.022	4200325.700
KA-13	605316.854	4200320.266
KA-14	605328.012	4200315.006
KA-15	605357.902	4200300.739
KA-16	605348.684	4200281.923
KA-17	605343.584	4200271.992
KA-18	605338.632	4200260.938
KA-19	605333.967	4200251.609
KA-20	605321.097	4200224.959
KA-21	605311.517	4200196.585
KA-22	605291.727	4200145.945
KA-23	605288.229	4200158.266
KA-24	605250.397	4200187.641
KA-25	605217.656	4200183.410
KA-26	605179.136	4200200.202
KA-27	605139.373	4200217.526
KA-28	605123.665	4200221.988
KA-29	605088.386	4200232.370
KA-30	605057.261	4200240.061
KA-31	605102.240	4200331.613
KA-32	605143.523	4200408.666



T.C.  
Diyarbakir Kültür Varlıklarını  
Koruma Bölge Kurulunun  
28.11.2022 tarih ve 964/2  
Sayılı Karar Eki dir.

Mehmet ÖZKAYA  
Harita Mühendisi

Handwritten signature and initials in blue ink, likely belonging to the surveyor or engineer.

AVRUPA KONSEYİ	DOĞAL VE KÜLTÜREL VARLIKLARI KORUMA ENVANTERİ (D.K.V.K.E)	ANIT	ENVANTER NO:		
TÜRKİYE	KÜLTÜR VARLIKLARI VE MÜZELER GENEL MÜDÜRLÜĞÜ		HARİTA NO:		
İLİ: DİYARBAKIR	İLÇESİ: BAĞLAR	MAHALLE/MEVKİ: Kaynarıtepe Mahallesi	KORUMA DERECESESİ	ANITSAL	1 2 3
SOKAK VE KAPI NO:	KADASTRO:PAFTA: ADA: 892 PARSEL: 20		ÇEVRESEL	1 2 3	
ADI :Diyarbakır E Tipi Cezaevi	YAPTIRAN:	YAPAN:	MİMARİ ÇAĞI:		
	YAPIM TARİHİ: 1978	KİTABE:	VAKFIYE:		

**GENEL TANIM :** Cezaevi ana binası zemin+1 katlı olarak kuzey- güney doğrultusunda dikdörtgen formunda, koğuş sistemine göre inşa edilmiş olup daha sonra oda sistemine dönüştürülmüştür. Ana binanın girişi güneyden verilmiş olup idari bölümün olduğu kısım zemin+ 2 kattan oluşmaktadır.

KORUNMUŞLUK DURUMU:	TAŞIYICI YAPI:	CEPHE DURUMU:	ORTU DURUMU:	İÇ YAPI DURUMU:	BEZEME DURUMU:	RUTUBET DURUMU:
---------------------	----------------	---------------	--------------	-----------------	----------------	-----------------

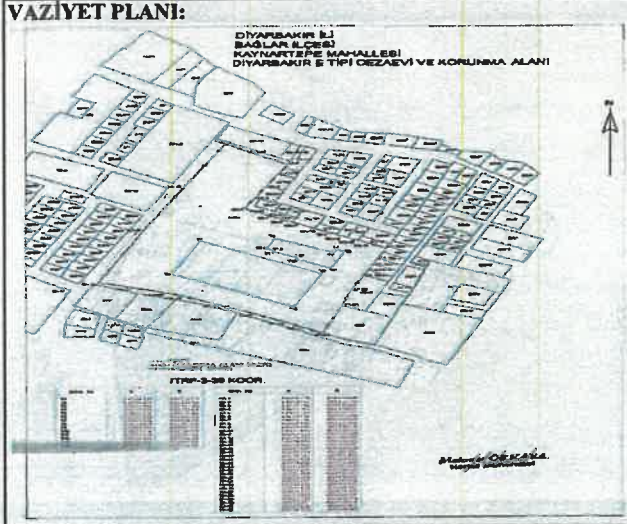

<b>GÖZLEMLER:</b>	<b>BUGÜNKÜ SAHİBİ:</b> Maliye Hazinesi	<b>BAKIMINDAN SORUMLU OLAN:</b> Maliye Hazinesi
-------------------	--	---

**YAPILAN ONARIMLAR:**

**AYRINTILI TANITIM:** Diyarbakır E tipi Cezaevi ana binası 1978 yılında inşa edilip inşa aşaması 1980 yılında tamamlanmıştır. İhtiyaca binaen 1994 yılında ek binalar inşa edilmiştir. İlk kurulduğu yıllarda şehir merkezi dışında iken günümüzde şehir merkezinin ortasında kalmıştır. Cezaevi ihata duvarının bir tarafı park bölümü, diğer yanı ise keresteciler sitesi ile çevrilmiştir. Cezaevine giriş güney doğudan açılan demir bir kapıyla sağlanmakta olup ihata duvarına bitişik belirli mesafelerle kurulmuş olan gözetleme kuleleri bulunmaktadır. Girişin batısında muhdes eklenti betonarme bir bina yer almakta olup gelen ziyaretçilerin ön kayıt bilgilerinin alındığı bölüm olarak kullanılmaktadır. E Tipi Ceza Evi ana binası zemin+1 katlı olarak kuzey- güney doğrultusunda dikdörtgen formunda, koğuş sistemine göre inşa edilmiş olup daha sonra oda sistemine dönüştürülmüştür. Ana binanın girişi güneyden verilmiş olup idari bölümün olduğu kısım zemin+ 2 kattan oluşmaktadır. Hemen idari birimin gerisinde koğuşlar yer almaktadır. Her koğuş kendi içinde daha sonra ara kat oluşturularak alt katlar yaşam alanı ve ıslak hacimli mekânların olduğu bölümler, üst katları ise yatakhane olarak işlevlendirilmiştir. Koğuşlar birbirleriyle bağlantılı olup iç içe geçişler sağlanmaktadır. Her koğuşun avlusu mevcuttur. Ana binanın güneyden kuzeye doğru uzanan en son biriminde yemekhane, depo ve jandarmaya ait birimler yer almaktadır. Binanın ısıtma sistemi bulunmakta olup tesisat bina iç kısmında açıkta bulunmaktadır.

E Tipi Ceza Evi ana binasının batısında muhdes eklenti olarak kapalı spor salonu, halı saha ve iş atölyelerinin (Gümüş ve Altın İşçiliği, Tekstil) bulunduğu birimler inşa edilmiştir. Kuzeybatı kısmında ise muhdes eklenti olarak araç park ve şoför dinlenme alanı ile jeneratör binası ve bu alandan bağımsız tek katlı jandarmaya ait yemekhane salonu bulunmaktadır.

<b>TEKNİK BİLGİLER:</b>	<b>ISITMA SİSTEMİ:</b>	
	<b>KANALİZASYON:</b>	X
	<b>SU:</b>	X
	<b>ELEKTRİK:</b>	X

**ÖZGÜN KULLANIMI:** Cezaevi Binası

**BUGÜNKÜ KULLANIMI:**  
**ÖNERİLEN KULLANIMI:**  
**HAZIRLAYANLAR:**

Arzu ÇALIŞKAN (Şehir Plancısı)  
*A. Çalışkan*  
Fatma GÖRGÜN (Sanat Tarihçi)  
*F. Görgün*

**KONTROL EDEN:**

Zeynep K. SAYLIK  
Bölge Kurulu Müdürü V.  
*Z. K. Saylık*

<b>YAYIN DİZİNİ:</b>	<b>EKLER :</b>
1. <i>[Signature]</i>	RAPOR X
2. <i>[Signature]</i>	FOTOĞRAF X
3. <i>[Signature]</i>	HARİTA X
4. <i>[Signature]</i>	KROKİ X
	KİTABE
	VAKFIYE

**TESCİL :**  
**KARAR NO :** T.C.  
**KARAR TARİHİ :** Kültür Varlıklarını Koruma Bölge Kurulunun 28.11.2022 tarih ve 9.642 Sayılı Karar Eki dir.



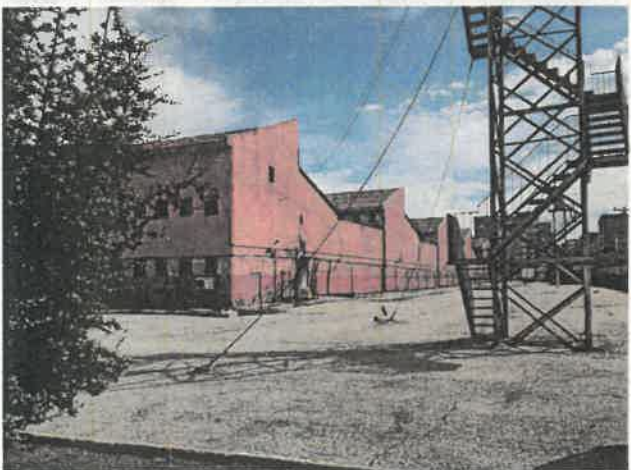
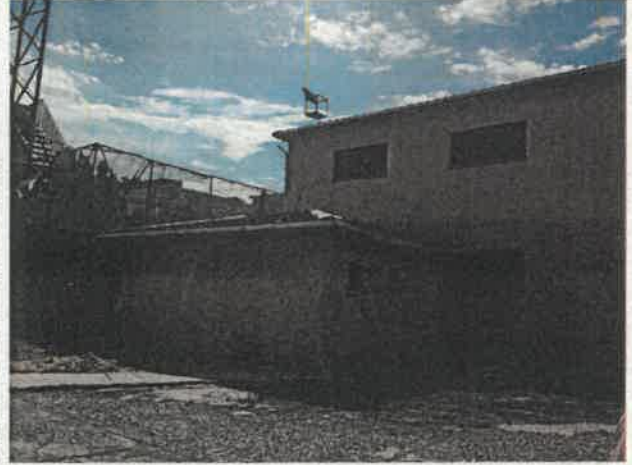

125