

T.C.
KÜLTÜR VE TURİZM BAKANLIĞI
DİYARBAKIR KÜLTÜR VARLIKLARINI
KORUMA BÖLGE KURULU
KARAR

Toplantı Tarihi ve No. : 28.11.2022-372
Karar Tarihi ve No. : 28.11.2022-9674
Dosya No. : 21.12.264

Toplantı Yeri
DİYARBAKIR

Diyarbakır ili, Silvan İlçesi, Mescit Mahallesinde, Silvan Kent Surları Koruma Bandı İçerisinde yer alan; özel mülkiyete ait, tapunun 104 ada 16 parselinde bulunan taşınmazın tesciline ilişkin; İbnisine SARILI' NIN 27.09.2022 tarihli dilekçesi; kurum görüşünün istendiği Diyarbakır Kültür Varlıklarını Koruma Bölge Kurulu Müdürlüğü'nün 07.10.2022 tarih ve E.3002371 sayılı yazısı, kurum görüşlerinin iletildiği Diyarbakır Büyükşehir Belediye Başkanlığı, İmar ve Şehircilik Müdürlüğü'nün 21.10.2022 tarih ve E.93330 sayılı yazısı ile Silvan Belediye Başkanlığı, İmar ve Şehircilik Müdürlüğü'nün 27.10.2022 tarih ve E.9928 sayılı yazısı, Diyarbakır Kültür Varlıklarını Koruma Bölge Kurulu Müdürlüğü'nün 19.10.2022 tarih ve E.1667683 sayılı uzman raporu, okundu. Ekleri (Tescil Fişi, Kadastral Harita) ile konuya ilişkin bilgi belgeler incelendi. Yapılan görüşmeler sonunda;

Diyarbakır ili, Silvan İlçesi, Mescit Mahallesinde, Silvan Kent Surları Koruma Bandı İçerisinde yer alan; özel mülkiyete ait, tapunun 104 ada 16 parselinde bulunan taşınmazın, 2863 sayılı Kanunun 6. maddesi ile Korunması Gerekli Taşınmaz Kültür Varlıklarının ve Sitlerin Tespit ve Tescili Hakkında Yönetmelik'in 4. Maddesinde belirtilen "Korunması Gerekli Taşınmaz Kültür Varlığı" niteliklerini gösterdiğinden, anılan Kanunun 7. maddesi kapsamında "Korunması Gerekli Taşınmaz Kültür Varlığı" olarak tesciline, yapı grubunun II.(ikinci) Grup yapı olarak belirlenmesine, hazırlanan tescil fişinin uygun olduğuna;

-13.03.2012 tarih ve 28232 Resmi Gazetede yayımlanarak yürürlüğe giren "Korunması Gerekli Taşınmaz Kültür Varlıklarının ve Sitlerin Tespit ve Tescili Hakkında Yönetmelik" gereği ilgili Tapu Müdürlüğünce, 104 ada 16 no.lu parselin tapu kütüğü beyanlar hanesine "Korunması Gerekli II. grup Taşınmaz Kültür Varlığı ve Korunma Alanıdır" şerhinin konulmasına ve işlem sonucuna ilişkin bilgi, belgelerin Koruma Bölge Kurulu Müdürlüğü'ne iletilmesine karar verildi.

-2863 sayılı Kanunun 8. Maddesi gereğince, korunma alanının ekli koordinatlı krokide işaretlendiği şekilde belirlenmesine,

-Taşınmazın korunma alanı sınırları içerisinde yapılacak olan her türlü fiziki ve inşai (ifraz, tevhit, imar uygulaması dâhil) uygulama öncesinde Diyarbakır Kültür Varlıklarını Koruma Bölge Kurulundan izin alınması gerektiğine karar verildi.

İli DIYARBAKIR
İlçesi SİLVAN
Mahallesi MESCİT
Alan KONUT KORUNMA ALANI
Ada/Parsel : 104/16

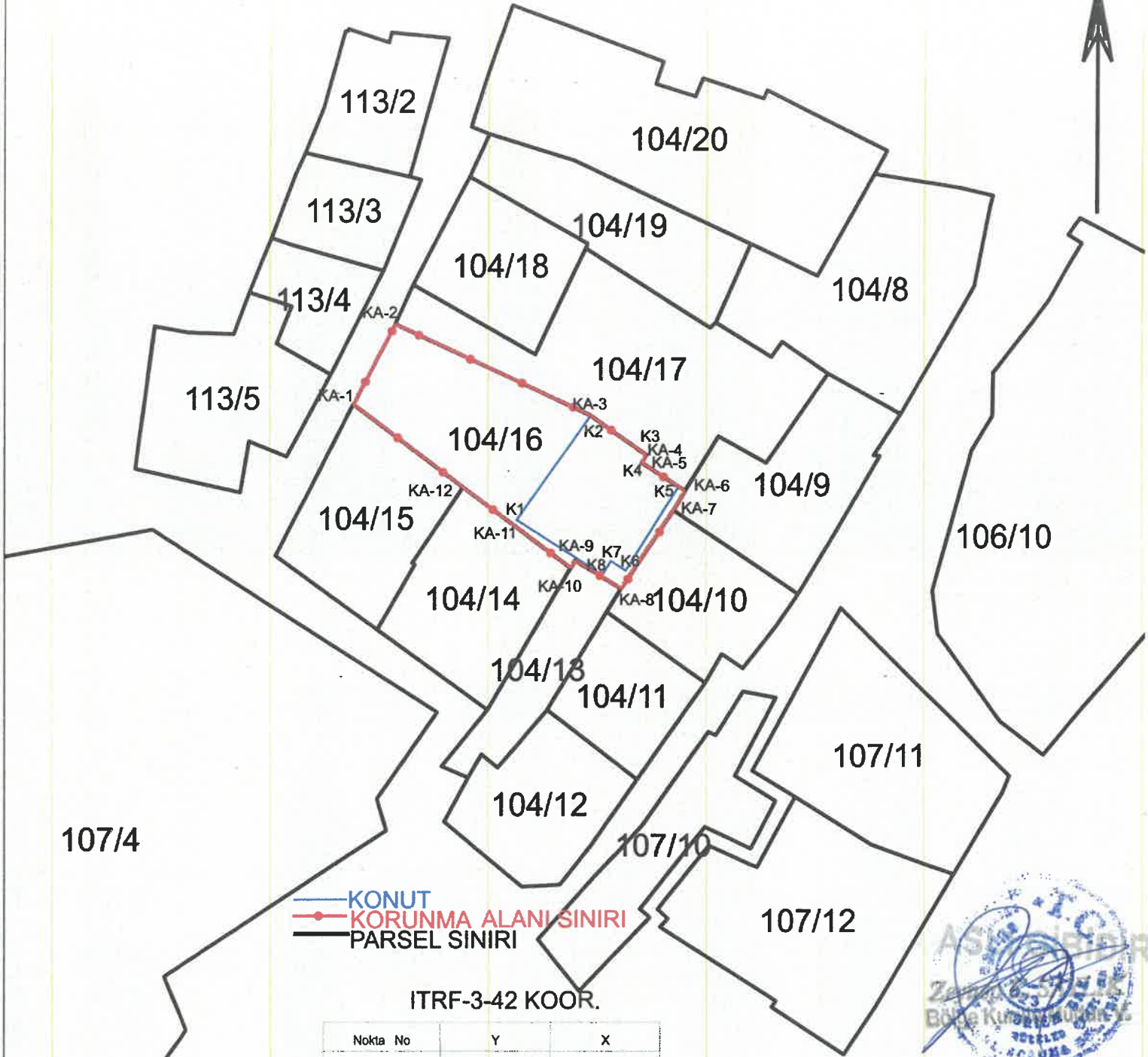

— KONUT
— KORUNMA ALANI SINIRI
— PARSEL SINIRI

ITRF-3-42 KOOR.

Nokta No	Y	X
K1	413055.068	4223565.833
K2	413061.820	4223575.084
K3	413066.610	4223571.584
K4	413066.220	4223570.904
K5	413069.404	4223568.832
K6	413064.712	4223561.381
K7	413063.405	4223562.216
K8	413062.643	4223561.005
KA-1	413040.790	4223576.034
KA-2	413044.460	4223583.084
KA-3	413061.620	4223575.084
KA-4	413066.610	4223571.584
KA-5	413066.220	4223570.904
KA-6	413070.030	4223568.424
KA-7	413069.020	4223566.714
KA-8	413064.420	4223559.814
KA-9	413060.350	4223562.294
KA-10	413059.980	4223561.634
KA-11	413054.850	4223565.444
KA-12	413050.460	4223568.724



T.C.
Diyarbakır Kültür Varlıklarını
Koruma Bölge Kurulunun
28.11.2022 tarih ve 9674
Sayılı Karar Eki dir.

Meltem ÖZKAYA
Harita Mühendisi

ul
günler için b.ö.ö. v.ö.ö.

AVRUPA KONSEYİ	DOĞAL VE KÜLTÜREL VARLIKLARI KORUMA ENVANTERİ (D.K.V.K.E)	ANIT	ENVANTER NO:		
T Ü R K İ Y E	KÜLTÜR VARLIKLARI VE MÜZELER GENEL MÜDÜRLÜĞÜ		HARİTA NO:		
İLİ:	İLÇESİ: SİLVAN	MAHALLE/MEVKİ: Mescit Mahallesi	KORUMA DERECESİ	ANITSAL	1 2 3
DİYARBAKIR				ÇEVRESEL	1 2 3
SOKAK VE KAPI NO:		KADASTRO:PAFTA: ADA: 104 PARSEL: 16			
ADI : Konut	YAPTIRAN:	YAPAN:	MİMARİ ÇAĞI:		
	YAPIM TARİHİ:	KİTABE:	VAKFIYE:		

GENEL TANIM : Taşınmaz beyaz taştan inşa edilmiş olup zemin+1 katlı olarak inşa edilmiştir. Etrafi duvarla çevrili geniş bahçelik bir alana sahiptir.

KORUNMUŞLUK DURUMU:	TAŞIYICI YAPI:	CEPHE DURUMU:	ORTU DURUMU:	İÇ YAPI DURUMU:	BEZEME DURUMU:	RUTUBET DURUMU:
---------------------	----------------	---------------	--------------	-----------------	----------------	-----------------

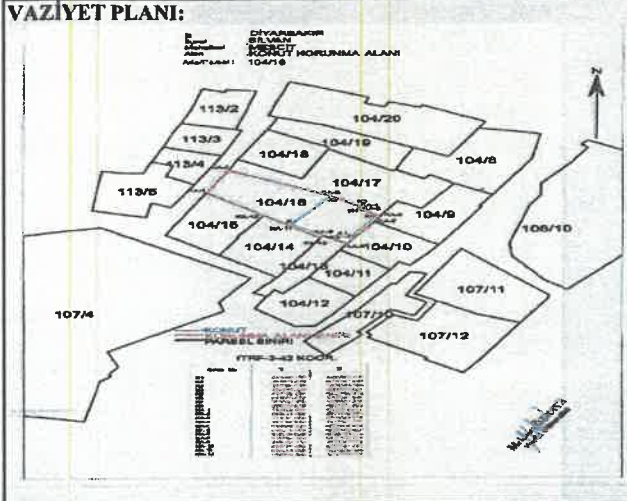

GÖZLEMLER: Geleneksel Silvan konut mimarisinin özelliklerini yansıtmaktadır.

BUGÜNKÜ SAHİBİ: Özel Mülkiyet

BAKIMINDAN SORUMLU OLAN: Sahibi

YAPILAN ONARIMLAR:

AYRINTILI TANITIM: Taşınmaz beyaz taştan inşa edilmiş olup zemin+1 katlı olarak inşa edilmiştir. Taşınmaza etrafı duvarla çevrili geniş bahçelik bir alandan giriş sağlanmaktadır. Bahçe duvarı moloz taş örgülü olup giriş kapısı basık kemerli ve ahşap kapılıdır. Taşınmazda muhdes eklenti yapılar mevcuttur. Taşınmazın kuzeybatıda yer alan zemin katına muhdes eklenti yapıyla bitişik olması sebebiyle oluşmuş ince kısa bir aralıktan giriş sağlanmaktadır. Sivri kemerli ahır bölümü bulunmakta olup alan toprak dolguludur. Duvarları sıvanmıştır. Birinci kata güneybatı duvarına bitişik betonarme bir merdivenle çıkış sağlanmaktadır. Giriş kapısı dikdörtgen formlu, düz lento taşı ve demir kapılıdır. Kapının üst kısmı saçaklı olup kapı üstünde yuvarlak formlu aydınlatma penceresi yer almaktadır. Bu katta yer alan kemerli holün güney, kuzey ve batısında mekânlar yer almaktadır. Holün güneyinde yer alan yüksekçe mekâna 4 basamaklı bir merdivenle çıkış sağlandıktan sonra tek bir basamakla mekana girilmektedir. Mekanın tavanı ahşap kirişli olup güney duvarında etrafı bezemeli dikdörtgen formunda mukarnaslı mihrabiye kısmı, batı duvarında derin nişler yer almaktadır. Mekanın içten yuvarlak kemerli derin niş şeklinde, dıştan dikdörtgen formunda pencere açıklıkları bulunmaktadır. Pencere açıklıklarının arasında yonca şeklinde tepe penceresi bulunmaktadır. Kapının batısında Holün kuzey ve batı yönünde yer alan mekanlar tavanları ahşap kirişli olup duvarlarında değişik formlarda nişler yer almaktadır. Mekan zeminleri betonarme olup duvarları sıvanıp boyanmıştır. Taş bingilere oturan saçaklı düz dam kısmına mekanın içinde ahşap bir merdivenle geçiş verilmiştir.

TEKNİK BİLGİLER:	ISITMA SİSTEMİ:	
	KANALİZASYON:	x
	SU:	x
	ELEKTRİK:	x

ÖZGÜN KULLANIMI: Konut

BUGÜNKÜ KULLANIMI: Konut

ÖNERİLEN KULLANIMI: Konut

HAZIRLAYANLAR:

Serdar GÜLSEVEN (Sanat Tarihçi)

Fatma GÖRGÜN (Sanat Tarihçi)

KONTROL EDEN:

Zeynep K. SAYLIK
Bölge Kurulu Müdür V.



YAYIN DİZİNİ :

- 1-
- 2-
- 3-
- 4-

EKLER	
RAPOR X	
FOTOĞRAF X	
HARİTA X	
KROKİ X	
KİTABE	
VAKFIYE	

TESCİL :
KARAR NO : T.C.
KARAR TARİHİ : 28.11.2022 tarih ve 9674 Sayılı Karar Eki dir.

