

T.C.
KÜLTÜR VE TURİZM BAKANLIĞI
ADANA KÜLTÜR VARLIKLARINI KORUMA BÖLGE KURULU
KARAR

TOPLANTI TARİHİ VE NO: 25.08.2020-388
KARAR TARİHİ VE NO : 25.08.2020-12631

TOPLANTI YERİ
ADANA

Adana İli, Ceyhan İlçesi, Tatarlı Mahallesi 105 ada, 7 parselde tespiti yapılan alanın 1. Derece Arkeolojik Sit Alanı olarak tesciline ilişkin; T.C. Adana Valiliği İl Kültür ve Turizm Müdürlüğü'nün 27.02.2020 gün ve 185223 sayılı yazısı, Maden ve Petrol İşleri Genel Müdürlüğü'nün 23.07.2020 gün ve 427206 sayılı yazısı, Adana Büyükşehir Belediyesinin 23.07.2020 gün ve 63020 sayılı yazısı, Ceyhan Belediyesinin 22.07.2020 gün ve 1469 sayılı yazısı, Dsi 6. Bölge Müdürlüğü'nün 22.07.2020 gün ve 421563 sayılı yazısı, Devlet demiryolları 6. Bölge Müdürlüğü'nün 20.07.2020 gün ve syılı 201987 yazısı Karayolları 5. Bölge Müdürlüğü'nün 16.07.2020 gün ve 155436 sayılı yazısı, Kurul Müdürlüğü Uzmanlarınca hazırlanmış 11.06.2020 gün ve 267636 sayılı rapor okundu, ekleri ve konunun işlem dosyası incelendi, yapılan görüşmeler sonucunda,

Adana İli, Ceyhan İlçesi, Tatarlı Mahallesi 105 ada, 7 parselde tespiti yapılan antik dönem taş alım ve prehistorik dönem açık hava istasyonunu içeren arkeolojik alanın 2863 Sayılı Yasa kapsamında korunması gerekli taşınmaz kültür varlığı özelliği taşıdığı Kurul Müdürlüğü Uzmanlarınca hazırlanmış 11.06.2020 gün ve 267636 sayılı rapordan anlaşıldığından **1.Derece Arkeolojik Sit Alanı olarak tesciline**, kararımız eki haritada görülen sit sınırlarının uygun olduğuna karar verildi

TATARLI LEĞELİĞİ 1.DERECE ARKEOLOJİK SİT ALANLARI

İL: ADANA

İLÇE: CEYHAN

MAHALLE: TATARLI

PAFTA: 36d4-95d

BİRİNCİ DERECE ARKEOLOJİK SİT SINIRI

PROJEKSİYON/DATUM : UTM-6 DERECE/ED50

TATARLI LEĞELİĞİ-S1 1.DERECE ARKEOLOJİK SİT SINIRI

NoktaNo	Y	X
S1-1	772859,216	4111918,116
S1-2	772861,725	4111871,015
S1-3	772826,795	4111870,339
S1-4	772823,389	4111916,675

TATARLI LEĞELİĞİ-S2 1.DERECE ARKEOLOJİK SİT SINIRI

NoktaNo	Y	X
S2-1	772757,644	4111801,806
S2-2	772837,888	4111795,898
S2-3	772836,374	4111739,563
S2-4	772758,621	4111739,721

TATARLI LEĞELİĞİ-S3 1.DERECE ARKEOLOJİK SİT SINIRI

NoktaNo	Y	X
S3-1	772993,026	4111623,512
S3-2	772995,388	4111573,746
S3-3	772932,930	4111572,350
S3-4	772932,545	4111621,767

GÖSTERİM:



ÖLÇEK:1/15000

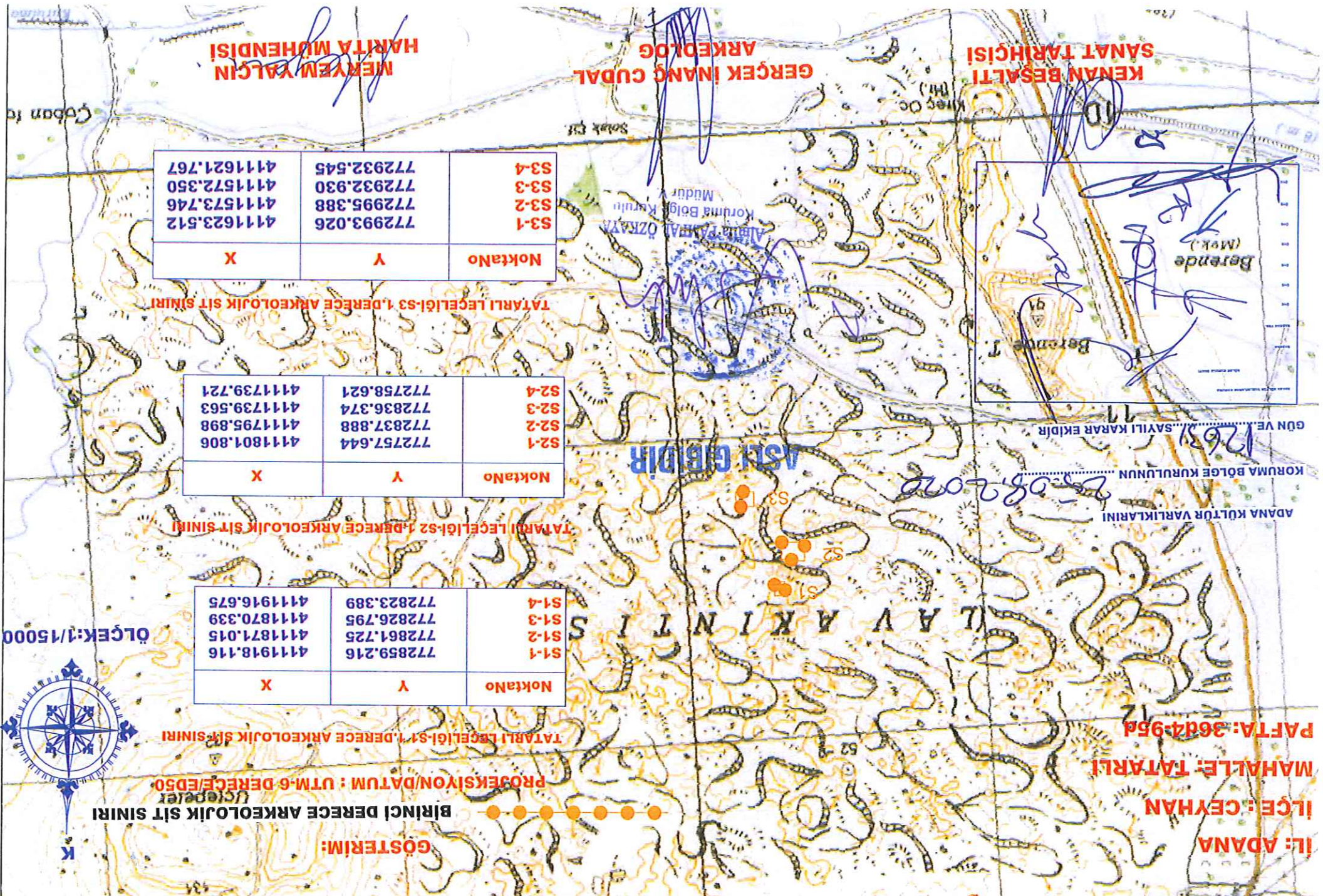

MERYEM YALCIN
HARİTA MÜHENDİSİ

GERÇEK İNANÇ CUDAL
ARKEOLOG

KENAN BESALTI
SANAT TARİHÇİSİ

Adana TATARLI LEĞELİĞİ
Koruma Bölge Kurulunu
Müdürü

ASLİ GİRDİR

25.08.2020

12651 SAYILI KARAR EKİDİR

KORUMA BÖLGE KURULUNUN

ADANA KÜLTÜR VARLIKLARINI



TATARLI LEĞELİĞİ 1.DERECE ARKEOLOJİK SİT ALANLARI

İL: ADANA

İLÇE : CEYHAN

MAHALLE: TATARLI

ADA/PARSEL: 105/7

105/7

ADANA KÜLTÜR VARLIKLARINI

KORUMA BÖLGE KURULUNUN

25.08.2020

GÜN VE SAHİBİ KARAR EKİDİR

12631

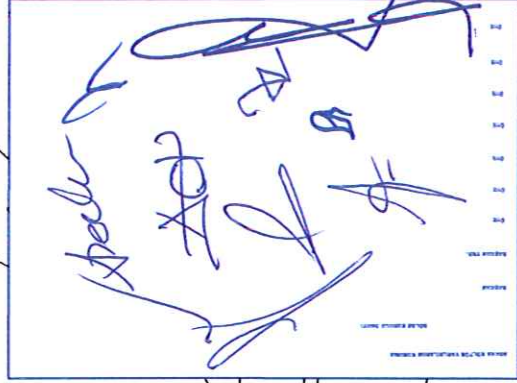

GÖSTERİM: BİRİNCİ DERECE ARKEOLOJİK SİT SINIRI

PROJEKSİYON/DATUM : UTM-3 DERECE/ED50

TATARLI LEĞELİĞİ-S1 1.DERECE ARKEOLOJİK SİT SINIRI

NoktaNo	S1-1	S1-2	S1-3	S1-4
	772968,402	772970,912	772935,968	772932,561
	4113563,539	4113516,419	4113515,743	4113562,097
NoktaNo	Y	Y	Y	X

TATARLI LEĞELİĞİ-S2 1.DERECE ARKEOLOJİK SİT SINIRI

NoktaNo	S2-1	S2-2	S2-3	S2-4
	772866,789	772947,066	772945,551	772867,767
	4113447,182	4113441,272	4113384,914	4113385,072
NoktaNo	Y	Y	Y	X

TATARLI LEĞELİĞİ-S3 1.DERECE ARKEOLOJİK SİT SINIRI

NoktaNo	S3-1	S3-2	S3-3	S3-4
	773102,266	773104,629	773042,146	773041,760
	4113268,817	4113219,031	4113217,635	4113267,072
NoktaNo	Y	Y	Y	X



ÖLÇEK:1/6000



MERYEM YALÇIN
HARİTA MÜHENDİSİ

GEÇER İNANÇ CUDAL
ARKEOLOG

KEMAL MEŞALTI
SANAT TARİHÇİSİ

TATARLI LEĞELİĞİ 1.DERECE ARKEOLOJİK SİT ALANLARI

AVRUPA KONSEYİ	DOĞAL VE KÜLTÜREL VARLIKLARI KORUMA ENVANTERİ	D.K.V.K.E.	sit	HARİTA NO:
TÜRKİYE	KÜLTÜR VARLIKLARI VE MÜZELER GENEL MÜDÜRLÜĞÜ			
İLİ: Adana	İLÇESİ: Ceyhan	MAHALLE KÖY VEYA MEVKİLİ: Tatarlı Mahallesi	KADASTRO:	
ADI: Taş alım alanı ve Prehistorik Dönem avlak yeri			PAFTA: ADA: 105 PARSEL: 7	

GENEL TANIM

Söz konusu çalışma alanı tamamen bazalt kayalardan oluştuğu görülmüştür. Yer yer taş alım yerlerinin olduğu görülen alanlarda çakmaktaşı ve obsidyen malzemeden uç parçaları ile dilgicik, dilgi ve yongalar üzerine yapılmış diğer aletler tespit edilmiştir. Yontuk taşlar tipolojik olarak Üst paleolitik ve Geç PPNB-Erken Seramikli Neolitik tarihlerini göstermektedirler. Yüzeyle bulunan küçük taş aletler ve alanın topoğrafik özellikleri erken dönemlerde buranın av yapılan bir alan olabileceği kanaatini oluşturmaktadır.

ŞİMDİKİ TEHLİKELER	: Kaçak Kazı ve Tahribat		
ŞİMDİKİ DURUM	:		
SİT POTANSİYELİ	: 1.derece arkeolojik sit	KORUMA DERECESELİ	: 1. Derece Arkeolojik Sit Alanı
		HAZIRLAYANLAR :	11.06.2020
ŞİMDİKİ KORUMA	: Korumasız	Gerçek İnanc CUDAL Arkeolog	Kenan BEŞALTI Sanat Tarihi

ÖNERİLEN KORUMA	: 1.derece arkeolojik sit		
YAYIN DİZİSİ	: 25.08.2020	Adana Kültür Varlıklarını Koruma Bölge Kurulunun Kararıdır	
GÖZLEMLER	:		
		REVİZYON	G.M.E.E.A.Y.K ONAYI:

