

T.C.
KÜLTÜR VE TURİZM BAKANLIĞI
ADANA KÜLTÜR VARLIKLARINI KORUMA BÖLGE KURULU
KARAR

TOPLANTI TARİHİ VE NO:22.12.2020-405
KARAR TARİHİ VE NO :22.12.2020-13069

TOPLANTI YERİ
ADANA

Mersin ili, Bozyazı ilçesi, Gözce Mahallesinde, mülkiyeti Mersin Büyükşehir Belediyesine ait, 241 parselde tespiti yapılan Su Değirmen kalıntısının tesciline ilişkin, Kurul Müdürlüğü uzmanlarınca hazırlanan 08.10.2020 gün ve 751108 sayılı rapor, Karayolları 5. Bölge Müdürlüğü'nün 30.11.2020 gün ve 281422 sayılı görüş yazısı, Mersin Büyükşehir Belediye Başkanlığı İmar ve Şehircilik Dairesi Başkanlığı'nın 06.11.2020 gün ve 143995 sayılı görüş yazısı, Maden ve Petrol İşleri Genel Müdürlüğü'nün 28.10.2020 gün ve 2020140786 sayılı görüş yazısı, Devlet Su İşleri Genel Müdürlüğü 6. Bölge Müdürlüğü'nün 30.10.2020 gün ve 685360 sayılı görüş yazısı, Adana Kültür Varlıklarını Koruma Bölge Kurulu Müdürlüğü'nün 13.10.2020 gün ve 763569 sayılı yazısı, Mersin İl Kültür ve Turizm Müdürlüğü Turizm Şube Müdürlüğü'nün 31.08.2020 gün ve 636227 sayılı yazısı ve eki Anamur Müze Müdürlüğü uzmanlarınca hazırlanan 24.08.2020 gün ve 342918 sayılı rapor okundu, ekleri ve konunun işlem dosyası incelendi, yapılan görüşmeler sonucunda;

Mersin ili, Bozyazı ilçesi, Gözce Mahallesinde, mülkiyeti Mersin Büyükşehir Belediyesine ait, 241 parselde tespiti yapılan Su Değirmeni kalıntısının, 2863 sayılı Yasa kapsamında kültür varlığı niteliği taşıdığı Kurul Müdürlüğü uzmanlarınca hazırlanan 08.10.2020 gün ve 751108 sayılı rapordan anlaşıldığından, korunması gerekli taşınmaz kültür varlığı olarak tesciline, yapı grubunun 2. grup olarak belirlenmesine, kararımız eki koruma alanı sınırlarının uygun olduğuna, Su Değirmeni kalıntısına yönelik hazırlanacak Rölöve, Restitüsyon ve Restorasyon projesinin Kurulumuza sunulmasına karar verildi.

GÖZCE DEĞİRMEN KALINTISI TESCİL HARİTASI:

İLİ:MERSİN

İLÇESİ:BOZYAZI

MAH:GÖZCE

PARSEL:238-240-241-242-272-528

271

272

528

242

238

241

240

KORUNMA SINIRI KÖŞE KOORDİNATLARI(3 DER ED 50)

NoktaNo	Y	X
1	516500.639	4004840.836
2	516565.005	4004738.190
3	516506.883	4004699.442
4	516440.749	4004799.921



Ölçek:1/1500

ADANA KÖLTÜR VARLIKLARINI KORUMA
BÖLGE KURULU ONAYI

BAŞKAN

BAŞKAN YRD.

ÖYE

ÖYE

ÖYE

ÖYE

ÖYE

ÖYE

ÖYE

ADANA KÖLTÜR VARLIKLARINI
KORUMA BÖLGE KURULUNUN 22.12.2020

GÜN VE 13669 SAYILI KARAR EKİDİR

GÖSTERİM:

..... KORUNMA ALANI SINIRI
TESPİT EKİBİNİN ÖNERİSİNE GÖRE HAZIRLANMIŞTIR.

KENAN BEŞALTI
M.ARAŞTIRMACISI

G.İNANÇ GUDAL
ARKEOLOĞ

BERKAN KAHARIĞ
SANAT TARİHÇİSİ

ZAFER YALÇIN
HARİTA MÜHENDİSİ



Amiye PAMPAL ÖZKAYA
Koruma Bölge Kurulu
Müdürü



GÖZCE DEĞİRMEN KALINTISI TESCİL HARİTASI:

İLİ:MERSİN
İLÇESİ:BOZYAZI
MAH:GÖZCE
PAFTA:P30D2

KORUMA SINIRI KÖŞE KOORDİNATLARI(6 DERECE ED50)

NoktaNo	Y	X
1	516494.039	4003238.900
2	516558.379	4003136.294
3	516500.280	4003097.563
4	516434.173	4003198.001



10000

ADANA KÜLTÜR VARLIKLARINI KORUMA
BÖLGE KURULU ONAYI

BAŞKAN

BAŞKAN YRD.

ÜYE

ÜYE

ÜYE

ÜYE

ÜYE

ÜYE

ÜYE

ADANA KÜLTÜR VARLIKLARINI
KORUMA BÖLGE KURULUNUN 22.12.2020.
GÜN VE 10.69.....SAYILI KARAR EKİDİR

GÖSTERİM:

KORUNMA ALANI SINIRI

TESPİT EKİBİNİN ÖNERİSİNE GÖRE HAZIRLANMIŞTIR.

KEMAN BEŞALTI
M.ARAŞTIRMACISI

GERÇEK İNANÇ CUDAL
ARKEOLOĞ

SERKAN KANARIG
SANAT TARİHÇİSİ

ZAFER YALÇIN
HARİTA MÜHENDİSİ

ÖZKAYA
MİR

AVRUPA KONSEYİ DOĞAL VE KÜLTÜREL VARLIKLARI KORUMA ENVANTERİ (D.K.V.K.E.)		Envanter No:	
T Ü R K İ Y E		Harita No:	
KÜLTÜR VARLIKLARI VE MÜZELER GENEL MÜDÜRLÜĞÜ			
İLİ:	Mersin	MAHALLE / MEVKİİ:	Gözce
İLÇESİ:	Bozyazı	PARSEL:	241
SOKAK / NO:		ADA:	
ADİ:	Su Değirmen	YAPAN:	MİMARİ ÇAĞI
	Kalıntısı	KİTABE:	VAKFIYE:
GENEL TANIM:			

KORUNMUŞLUK DURUMU:	TAŞIYICI YAPI:	CEPHE DURUMU:	ÖRTÜ DURUMU:	Ç YAPI DURUMU:	BEZEME DURUMU:
A I Y I B	ORT C A	KOT Ü A B C A	B C A	B C A	B C A B C

VAZİYET PLANI: FOTOĞRAF:

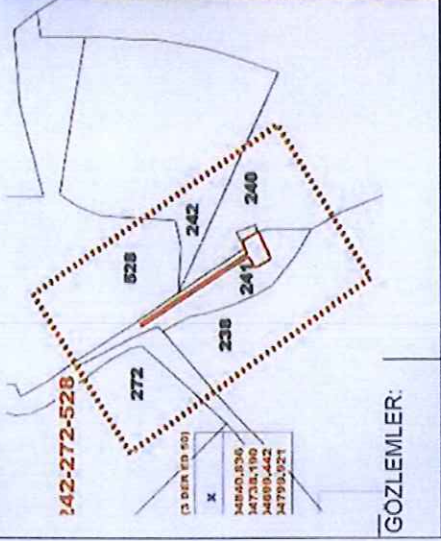

GÖZLEMLER:

BUGÜNKÜ SAHİBİ: BAKIMDAN SORUMLU O

YAPILAN ONARIMLAR

AYRINTILI TANIM:

Mersin ili, Bozyazı ilçesi, Gözce Mahallesi, 241 parselde tespiti yapılan Su Değirmeni çevresine göre düz bir topografyada bulunmaktadır. Parselin etrafını toprak yol çevrelemekte ve yakın çevresinde sera alanları bulunmaktadır. 241 parsel üzerine oturan Su Değirmeni, dördörtgen planlı yaklaşık 40-50 m uzunluğundadır. Ana kaya üzerine moloz taşlarla örülmüştür. Su değirmenin oturduğu kayaç yapıda su sızmaları sonucunda oyuklar oluştuğu gözlemlenmiştir. Ana kaya üzerine oturtulan Su Değirmenin bir cephesinde ahşap karkas arasına moloz taş malzemeli dolgu yapılarak cephe yüzeyi düzleştirilmiştir.

ISITMA SİSTEMİ:

KANALİZASYON:

TEKNİK BİLGİLER:

SU:

ELEKTRİK:

ÖZGÜN KULLANIMI:

Su Değirmeni

BUGÜNKÜ KULLANIMI:

Kullanılmıyor

ONERİLEN KULLANIMI:

Kullanılmıyor

HAZIRLAYANLAR:

Gerçek İnanç ÇUBUKÇI (Arkeolog)

Serkan KANARİÇ (Sanat

Tarihçisi)

Kenan BEŞALTI Müze

Araştırmacı

KONTROL EDEN:

Almalya PAMPAL ÖZKAYA

Bölge Sorumlusu

TEKSTİ:

KARAR NO:

KARAR TARİHİ:

REVİZYON:

YAYIN DİZİNİ:

RAPOR

FOTOĞRAF

RÖLÖVE PROJESİ

RESTORASYON PROJESİ

HARİTA

KİTABE

VAKFIYE

Adana Kültür Varlıklarını
Koruma Bölge Kurulunun
22.12.2019'un 13669 sayılı
Karar Eklidir

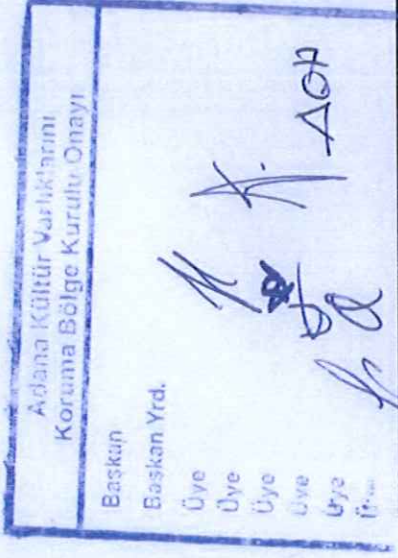

EKLER

x

x

x