

**T.C.**  
**KÜLTÜR VE TURİZM BAKANLIĞI**  
**ANTALYA KÜLTÜR VARLIKLARINI KORUMA BÖLGE KURULU**  
**KARAR**

**Toplantı Tarihi ve No.:**13.06.2022/383  
**Karar Tarihi ve No. :**13.06.2022/14090

**Toplantı Yeri**  
**ANTALYA**

Isparta İli, Uluborlu İlçe merkezine yönelik hazırlanan 1/1000 ölçekli Revizyonu Uygulama İmar Planını yönelik görüş verilmesine ilişkin Uluborlu Belediye Başkanlığının 17.05.2022 tarih ve 1279 sayılı yazısı ve ekleri, koruma alanı sınırı grafik pafta üzerinden belirlenen koruma alanı sınırlarının sayısallaştırılmasına yönelik çalışmalara başlandığına ilişkin Antalya Kültür Varlıklarını Koruma Bölge Kurulu Müdürlüğünün 01.06.2022 tarih ve 2557684 sayılı yazısı, Antalya Kültür ve Tabiat Varlıklarını Koruma Bölge Kurulunun 18.10.2010 tarih ve 4459 sayılı kararıyla tescil edilen, Zincirli Mahallesi, özel mülkiyette, 214 ada 3 parseldeki, tescilli Han yapısına ait koruma alanı sınırının sayısallaştırılarak güncellenmesine ilişkin Antalya Kültür Varlıklarını Koruma Bölge Kurulu Müdürlüğünün 08.06.2022 tarih ve 1430071 kayıt numaralı uzman raporu okundu, ekleri ve dosyası incelendi, yapılan görüşmeler sonucunda;

Isparta İli, Uluborlu İlçesi, Zincirli Mahallesi, Antalya Kültür ve Tabiat Varlıklarını Koruma Bölge Kurulunun 18.10.2010 tarih ve 4459 sayılı kararıyla tescil edilen, özel mülkiyette, 214 ada 3 parseldeki, tescilli Han yapısına ait koruma alanı sınırının kararımız eki 1/2000 ölçekli paftada gösterildiği şekilde sayısallaştırılarak güncellenmesine, koruma alanı içerisinde 2863 sayılı yasanın 8. maddesi uyarınca Kurulumuzdan izinsiz inşai ve fiziki uygulamada bulunulmamasına, tescilli yapı ve koruma alanının planlara işlenerek ilgili plan hükümleriyle birlikte Kurulumuza iletilmesine, yapı grubunun Koruma Yüksek Kurulunun 05.11.1999 tarih ve 660 sayılı ilke kararı doğrultusunda "I. Grup Yapı" olarak belirlenmesine,

Koruma Alanında tamamen ya da kısmen kalan taşınmazların ilgili Kadastro Müdürlüğünce Kurul Müdürlüğüne bildirilmesine, bu işlem sonrasında taşınmazların tapu kayıtlarına tamamen ya da kısmen kaldığına dair ilgili şerhlerin konulmasının sağlanmasına karar verildi.

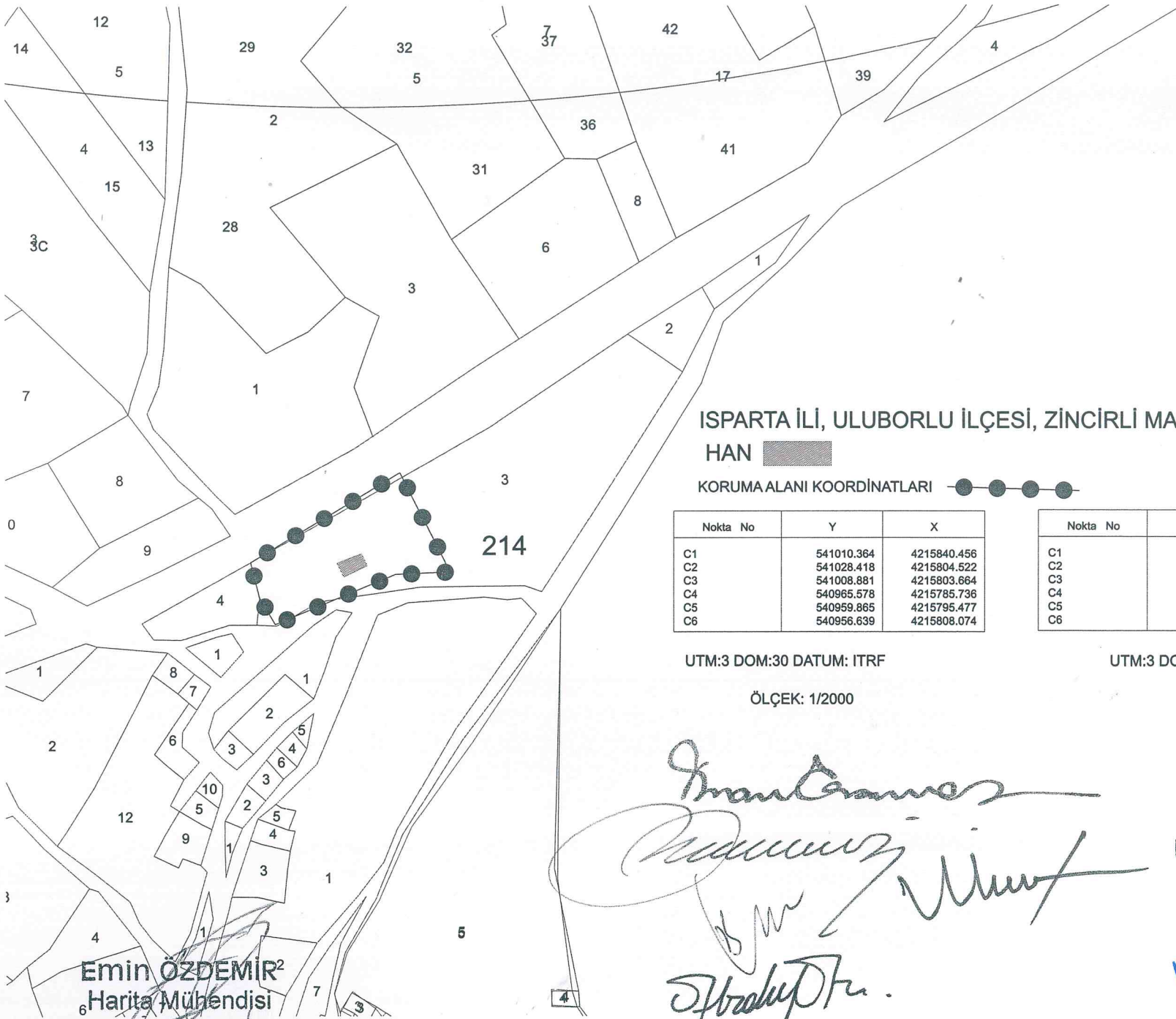

ISPARTA İLİ, ULUBORLU İLÇESİ, ZİNCİRLİ MAHALLESİ  
HAN

KORUMA ALANI KOORDİNATLARI

Nokta No	Y	X
C1	541010.364	4215840.456
C2	541028.418	4215804.522
C3	541008.881	4215803.664
C4	540965.578	4215785.736
C5	540959.865	4215795.477
C6	540956.639	4215808.074

Nokta No	Y	X
C1	541045.842	4216024.642
C2	541063.896	4215988.708
C3	541044.360	4215987.850
C4	541001.057	4215969.922
C5	540995.344	4215979.662
C6	540992.118	4215992.260

UTM:3 DOM:30 DATUM: ITRF

UTM:3 DOM:30 DATUM: ED50

ÖLÇEK: 1/2000

UYGUN BULUNDU

Antalya Kültür Varlıklarını

Koruma Bölge Kurulu'nun

13.06.2022 Tarih: 14090... sayılı

Karar Ekidir



Emin ÖZDEMİR<sup>2</sup>  
Harita Mühendisi

KTB (ANTALYA KÜLTÜR  
VARLIKLARINI KORUMA BÖLGE  
KURULU MUDURLUĞU)  
Kayıt Sayısı: 1430071  
08.06.2022 15:10:05 tarihinde  
Aysun DİKBAS teslim almıştır

