

T.C.
KÜLTÜR ve TURİZM BAKANLIĞI
KÜTAHYA KÜLTÜR VARLIKLARINI KORUMA BÖLGE KURULU
KARAR

Toplantı Tarihi ve No : 25.02.2022-370
Karar Tarihi ve No : 25.02.2022-6644

43.00/4805
Toplantı Yeri
KÜTAHYA

Kütahya ili, Hamidiye, Mecidiye, Paşam Sultan, Börekçiler, Sultanbağı Mahallelerinde, Gayrimenkul Eski Eserler Anıtlar Yüksek Kurulunun 18.01.1980 tarih ve A-2087 sayılı kararı ile belirlenen, Kütahya Kültür Varlıklarını Koruma Bölge Kurulunun 29.11.2019 tarih ve 5551 sayılı kararı ile revize edilen Kütahya Kentsel ve Arkeolojik Sit alanı ile aynı Koruma Bölge Kurulunun 25.06.2021 tarih ve 6299 sayılı kararı ile Koruma amaçlı İmar Planı Revizyonu kapsamında Etkileşim Geçiş sahası ve sınırları içerisinde yer alan; tescilli sivil mimari örneği taşınmazlara cepheli özel mülkiyete ait taşınmazların yıkım istemine ilişkin; Kütahya Belediyesi İmar ve Şehircilik Müdürlüğünün 03.11.2021 tarih ve E.98030830- 050.01.04-3494-17233 sayılı yazısı ve ekleri, alanın yerinde incelenmesine ilişkin Kurulumuzun 26.11.2021 tarih ve 6536 sayılı kararı, alanda tespiT çalışması yapılmasına yönelik Kurulumuzun 24.12.2021 tarih ve 6584 sayılı kararı, Kurum görüşü istenilen Kütahya Kültür Varlıklarını Koruma Bölge Kurulu Müdürlüğünün 10.01.2022 tarih ve E.38092246-165.02.02-2090185 sayılı yazısı ile Kütahya Kültür Varlıklarını Koruma Bölge Kurulu Müdürlüğü uzmanlarınca hazırlanan Müdürlük evrakına 22.02.2022 tarih ve 1232734 sayı ile kayıtlı rapor okundu, ekleri ve işlem dosyası incelendi, alan Kurulumuz üyelerince yerinde görüldü, yapılan incelemeler sonucunda;

Kütahya ili, Hamidiye, Mecidiye, Paşam Sultan, Börekçiler, Sultanbağı Mahallelerinde, 29 ada, 70 parsel; 795 ada, 12 parsel; 462 ada, 5-6 parsel; 144 ada, 19 parsel; 149 ada, 6 parsel; 373 ada, 3 parsel; 373 ada, 11 parsellerinde kayıtlı taşınmazların 2863 sayılı yasanın 7. maddesi kapsamında korunması gerekli taşınmaz kültür varlığı olarak tescil edilmesine; hazırlanan tescil fişlerinin onaylanmasına, koruma grubunun II. Grup yapı olarak belirlenmesine; Korunması Gerekli Taşınmaz Kültür Varlıklarının Yapı Esasları ve Denetimine Dair Yönetmeliğin 5. Maddesi kapsamında belirlenen koruma grubunun tapuya işlenmesine, karar verildi.

AVRUPA KONSEYİ	DOĞAL VE KÜLTÜREL VARLIKLARI KORUMA ENVANTERİ	D.K.V.K.E	A N I T	ENVANTER NO :
T Ü R K İ Y E	KÜLTÜR VARLIKLARI VE MÜZELER GENEL MÜDÜRLÜĞÜ			Sıra no:
İLİ:	İLÇESİ :	MAHALLE - KÖY - MEVKİ :	HARİTANO :	
KÜTAHYA	MERKEZ	Mecidiye Mah.	KORUMA DERECESESİ	ANITSAL
ADRESİ:	KADASTRO :		2.grup	1 2 3
Mecidiye Mah.	29 ada, 70 parsel		ÇEVRESEL	1 2 3
			ÇEVREYE AYKIRI	1 2 3
ADI	YAPTIRAN :	YAPAN :	MİMARİ ÇAĞI : 20.yy	
	YAPIM TARİHİ :	KİTABE :	VAKFIYE :	

GENEL TANIM:
Yapı zemin+ 1 katlıdır.

KORUMA DURUMU	A	TAŞIYICI YAPI	A	DIŞ YAPI	A	ÜST YAPI	A	SÜSLEME ELEMENLARI	A	RUTUBET	A	YOK
	B		B		B		B		B		B	İZİ VAR
	C		C		C		C		C		C	ÖNEMLİ



BUGÜNKÜ SAHİBİ
ÖZEL MÜLKİYET

BAKIMINDAN SORUMLU OLMASI GEREKEN KURULUŞ
MÜLK SAHİBİ

YAPILAN ONARIMLAR :

AYRINTILI TANITIM :

Yapı zemin+ 1 katlıdır. Üst katta kapalı çıkma vardır. Çıkma dikdörtgen formda pencereler mevcuttur. Çıkma altında ahşap karkas kaplama görülmektedir. Pencereler bölmeli ve ahşap doğramalıdır. Pencere doğramaları orijinalliğini korumaktadır. Çıkmanın altında kat silmeleri mevcuttur. Yapıya giriş tek kanatlı ahşap kapıdan sağlanmaktadır. Kapının iki yanında kare formulu pencereler görülmektedir. Dış cephe yüzeyi sıvasında dökülmeler görülmektedir.. Malzeme olarak ahşap karkas arası kerpiç dolgu kullanılmıştır. Yapı genel olarak iyi durumdadır. Çatı sistemi kırma çatıdır. Üzeri Marsilya kiremitiyle örtülmüştür.

TEKNİK BİLGİLER

Su	Elektrik	Isıtma	Kanalizasy
----	----------	--------	------------

ORİJİNAL KULLANIM

KONUT

BUGÜNKÜ KULLANIMI

KONUT

ÖNERİLEN KULLANIMI

KONUT

HAZIRLAYANLAR

OnurcanBERK İnş. Müh. *A.B.*

TubaGÜLER S.Tarihçi *B*

Betül Gül Aydın Mimar *B*

Kontrol Eden: *22.02.2022*

Mehmet Ali KARAKAYA

MÜDÜR *(Signature)*

YAYIN DİZİNİ :

- 1-
- 2-
- 3-

EKLER :

RAPOR	
FOTOĞRAF	
RÖLÖVE PROJESİ	
RESTORASYON PROJESİ	
HARİTA	

ONAY :

Kütahya KVKBK'nın
25/02/2022 tarih ve 6644
sayılı kararı ile tescillidir.



T.C
KÜLTÜR VE TURİZM BAKANLIĞI

Kütahya Kültür Varlıklarını
Koruma Bölge Kurulu Müdürlüğü

KÜTAHYA KÜLTÜR VARLIKLARINI
KORUMA BÖLGE KURULU MÜDÜRLÜĞÜ
25/02/2022 TARİH VE 6644
SAYILI KARAR EKİDİR .



Tuba GÜLER
Sanat Tarihçi

Mehmet Ali KARAKAYA
Müdür V.

AVRUPA KONSEYİ	DOĞAL VE KÜLTÜREL VARLIKLARI KORUMA ENVANTERİ	D.K.V.KE	A N I T	ENVANTER NO :
T Ü R K İ Y E	KÜLTÜR VARLIKLARI VE MÜZELER GENEL MÜDÜRLÜĞÜ			Sıra no:
İLİ: KÜTAHYA	İLÇESİ : MERKEZ	MAHALLE - KÖY - MEVKİ : Hamidiye Mah.		HARİTA NO :
ADRESİ: Hamidiye Mah. 2. Değirmen Sok. No:15	KADASTRO : 795 ada, 12 parsel			KORUMA DERECESESİ
				ANITSAL
				1
				2
				3
				X
				2.grup
				ÇEVRESEL
				1
				2
				3
				X
				ÇEVREYE AYKIRI
				1
				2
				3
				X
ADI	YAPTIRAN :	YAPAN :	MİMARİ ÇAĞI : 20.yy	
	YAPIM TARİHİ :	KİTABE :	VAKFİYE :	

GENEL TANIM:
Yapı bodrum+zemin katlıdır

KORUMA DURUMU	A	TAŞIYICI YAPI	A	DIŞ YAPI	A	ÜST YAPI	A	SÜSLEME	A	RUTUBET	A	YOK
	B		B		B		B	ELEMANLARI	B		B	İZİ VAR
	C		C		C		C		C		C	ÖNEMLİ

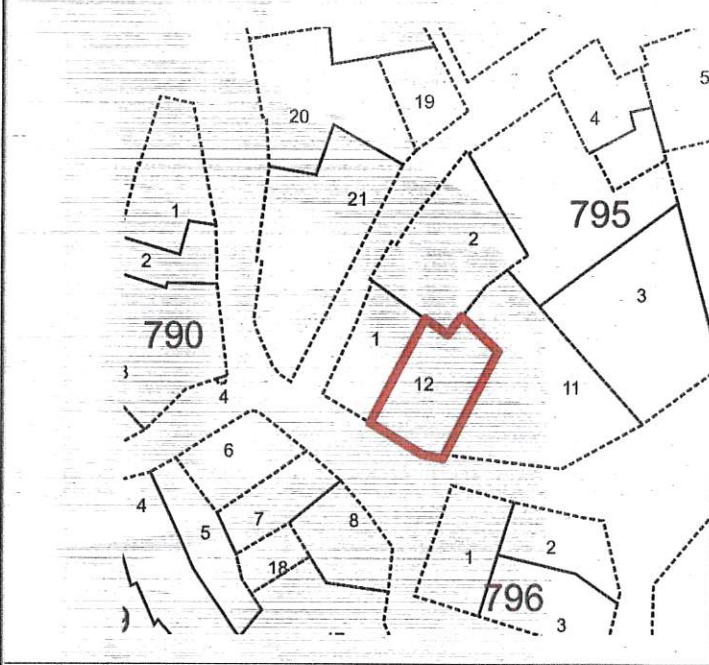

BUGÜNKÜ SAHİBİ
ÖZEL MÜLKİYET

BAKIMINDAN SORUMLU OLMASI GEREKEN KURULUŞ
MÜLK SAHİBİ

YAPILAN ONARIMLAR :

AYRINTILI TANITIM :
Yapı bodrum+zemin katlıdır. Zeminin bir bölümü yolun köşesinde kaldığından dolayı daha yüksekte kalmıştır.. Yapının dış yüzeyinde herhangi bir boya bulunmamaktadır. Ahşaptan at silmesinde kararmalar görülmektedir. Giriş kapısı ahşaptan tek kanatlıdır. Kapının üzerinde ışıklık penceresi bulunmaktadır. Çatısı kırma çatıdır. Çatı Marsilya kiremitiyle kaplıdır. Yapı metruk durumda ve malzeme kayıpları görülmektedir.

TEKNİK BİLGİLER

Su	Elektrik	Isıtma	Kanalizasy
----	----------	--------	------------

ORJİNAL KULLANIM
KONUT

BUGÜNKÜ KULLANIMI
KONUT

ÖNERİLEN KULLANIMI
KONUT

HAZIRLAYANLAR
Onurcan BERK İnş.Müh. 0.3
TuhaGüler S.Tarihçi
Beyül Gül AYDIN Mimar

Kontrol Eden: 22.02.2022
Mehmet Ali KABAKAYA
MÜDÜR

YAYIN DİZİNİ :

1-
2-
3-

EKLER :

RAPOR	
FOTOĞRAF	
RÖLÖVE PROJESİ	
RESTORASYON PROJESİ	
HARİTA	

ONAY :
Kütahya KVKBK'nın
25/02/2022 tarih ve 6644
sayılı kararı ile tescillidir.



T.C
KÜLTÜR VE TURİZM BAKANLIĞI

Kütahya Kültür Varlıklarını
Koruma Bölge Kurulu Müdürlüğü

KÜTAHYA KÜLTÜR VARLIKLARINI
KORUMA BÖLGE KURULU MÜDÜRLÜĞÜ
25/02/2022 TARİH VE **6644**
SAYILI KARAR EKİDİR .



Tuba GÜLER
Sanat Tarihçi

ASLI GİBİDİR
Mehmet Ali KARAKAYA
Müdür V.

AVRUPA KONSEYİ	DOĞAL VE KÜLTÜREL VARLIKLARI KORUMA ENVANTERİ	D.K.V.KE	A N I T	ENVANTER NO :
T Ü R K İ Y E	KÜLTÜR VARLIKLARI VE MÜZELER GENEL MÜDÜRLÜĞÜ			Sıra no:
İLİ:	İLÇESİ :	MAHALLE - KÖY - MEVKİ :		HARİTANO :
KÜTAHYA	MERKEZ	Hamidiye Mah.		
ADRESİ:	KADASTRO :			
Sultanbağı mahallesi	462 ada, 5-6 parsel			
ADI	YAPTIRAN :	YAPAN :	MİMARİ ÇAĞI :	20.yy
	YAPIM TARİHİ :	KİTABE :	VAKFİYE :	

GENEL TANIM:

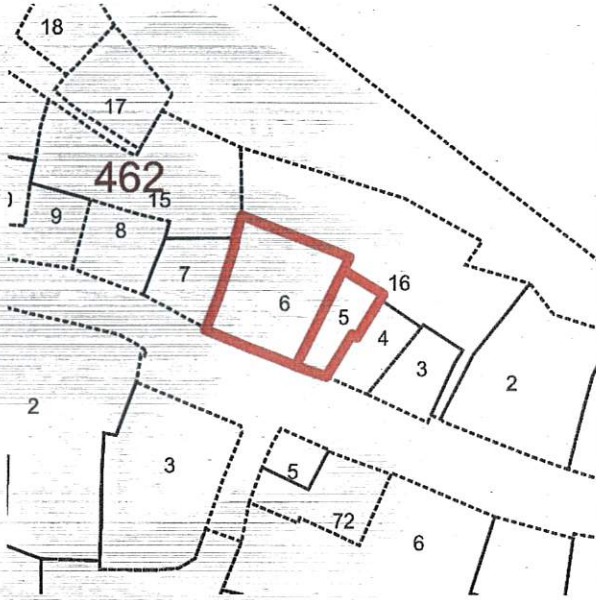
KORUMA DURUMU	A	TAŞIYICI YAPI	A	DIŞ YAPI	A	ÜST YAPI	A	SÜSLEME	A	RUTUBET	A	YOK
	B		B		B		B	ELEMANLARI	B		B	İZİ VAR
	C		C		C		C		C		C	ÖNEMLİ



BUGÜNKÜ SAHİBİ
ÖZEL MÜLKİYET

BAKIMINDAN SORUMLU OLMASI GEREKEN KURULUŞ
MÜLK SAHİBİ

YAPILAN ONARIMLAR :

AYRINTILI TANITIM :
Yapı zemin+2 katlıdır. Alt katta subasman seviyesinde demir kapıdan giriş sağlanmaktadır. Kapının üzerinde ışıklık penceresi görülmektedir. Ara katta üç adet pencere görülmektedir. Çıkmanın kare formlu özgün penceresi vardır. Çıkma altı ahşapla kapatılmıştır. Malzeme olarak kerpiç kullanılmıştır. Üzeri sıvayla kaplı olan yapıda bozulma ve dökülmeler görülmektedir. Dış cephe yüzeyi sıvasında dökülmeler görülmektedir. Malzeme olarak ahşap karkas arası kerpiç dolgu kullanılmıştır. Çatı sistemi kırma çatıdır. Üzeri Marsilya kiremitiyle örtülüdür.

TEKNİK BİLGİLER

	Su	Elektrik	Isıtma	Kanalizasy
--	----	----------	--------	------------

ORJİNAL KULLANIM
KONUT

BUGÜNKÜ KULLANIMI
KONUT

ÖNERİLEN KULLANIMI
KONUT

HAZIRLAYANLAR
Onurcan BERK İnş.Müh. 0.3.
TubaGüler S.Tarihçi
Betül Gül AYDIN Mimar
Kontrol Eden: 22.02.2022
Mehmet Ali KARAKAYA
MÜDÜR

YAYIN DİZİNİ :

- 1-
- 2-
- 3-

EKLER :

RAPOR	
FOTOĞRAF	
RÖLÖVE PROJESİ	
RESTORASYON PROJESİ	
HARİTA	

ONAY :
Kütahya KVKBK'nın
25/02/2022 tarih ve 6644
sayılı kararı ile tescillidir.



T.C
KÜLTÜR VE TURİZM BAKANLIĞI

Kütahya Kültür Varlıklarını
Koruma Bölge Kurulu Müdürlüğü

KÜTAHYA KÜLTÜR VARLIKLARINI
KORUMA BÖLGE KURULU MÜDÜRLÜĞÜ
25/02/2022TARİH VE **6644**
SAYILI KARAR EKİDİR .



Tuba GÜLER
Sanat Tarihçi

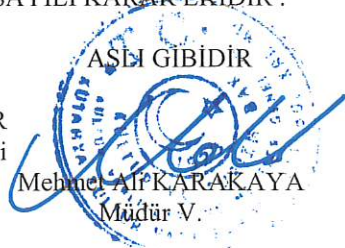

AVRUPA KONSEYİ	DOĞAL VE KÜLTÜREL VARLIKLARI KORUMA ENVANTERİ	D.K.V.KE	A N I T	ENVANTER NO :
T Ü R K İ Y E	KÜLTÜR VARLIKLARI VE MÜZELER GENEL MÜDÜRLÜĞÜ			Sıra no:
İLİ:	İLÇESİ :	MAHALLE - KÖY - MEVKİ :		HARİTA NO :
KÜTAHYA	MERKEZ	PAŞAM SULTAN		
ADRESİ:		KADASTRO :		
Börekçiler Mah.		373 ada, 3 parsel		
ADI	YAPTIRAN :	YAPAN :	MİMARİ ÇAĞI : 20.yy	
	YAPIM TARİHİ :	KİTABE :	VAKFIYE :	

GENEL TANIM:
Yapı zemin+1 katlıdır. Köşe parselde bulunmaktadır.

KORUMA DURUMU	A TAŞIYICI YAPI	A DIŞ YAPI	A ÜST YAPI	A SÜSLEME	A RUTUBET	A YOK
	B	B	B	B ELEMANLARI	B	B İZİ VAR
	C	C	C	C	C	C ÖNEMLİ

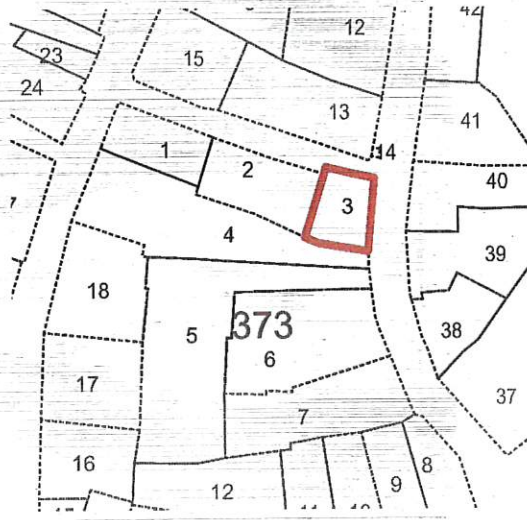

BUGÜNKÜ SAHİBİ
ÖZEL MÜLKİYET

BAKIMINDAN SORUMLU OLMASI GEREKEN KURULUŞ
MÜLK SAHİBİ

YAPILAN ONARIMLAR :

AYRINTILI TANITIM :

Yapı zemin+1 kattan oluşmaktadır. Mevcut durumda binanın özgünlük durumunun bozulmadığı görülmektedir. Metruk durumda olan yapıda çatlaklar görülmektedir. Açık çıkma ahşap parmaklıkla kapatılmıştır. Çıkma altında ahşap kirişlerle desteklenmektedir. Dış cephesinde süsleme elemanı görülmemektedir. Yapıya giriş ahşap kapıdan sağlanmaktadır. Ahşap karkas yapım tekniği ile inşa edilmiştir. Çatısı alaturka kiremitle örtülüdür.

TEKNİK BİLGİLER

Su	Elektrik	Isıtma	Kanalizasyon
----	----------	--------	--------------

ORJİNAL KULLANIM

KONUT

BUGÜNKÜ KULLANIMI

KONUT

ÖNERİLEN KULLANIMI

KONUT

HAZIRLAYANLAR

Onurcan BERK İnş. Müh. O.B.

Tuba GÜLER S.Tarihçi

Betül Gül AYDIN Mimar

Kontrol Eden: 22.02.2022

Mehmet Ali KARAKAYA

MÜDÜR

YAYIN DİZİNİ :

- 1-
- 2-
- 3-

EKLER :

RAPOR	
FOTOĞRAF	
RÖLÖVE PROJESİ	
RESTORASYON PROJESİ	
HARİTA	

ONAY :

Kütahya KVKBK'nın
25/02/2022 tarih ve 6644
sayılı kararı ile tescillidir.



T.C
KÜLTÜR VE TURİZM BAKANLIĞI

Kütahya Kültür Varlıklarını
Koruma Bölge Kurulu Müdürlüğü

KÜTAHYA KÜLTÜR VARLIKLARINI
KORUMA BÖLGE KURULU MÜDÜRLÜĞÜ
25.02.2022 TARİH VE 6644
SAYILI KARAR EKİDİR .

Tuba GÜLER
Sanat Tarihçi

Mehmet Ali KARAKAYA
Müdür V.

AVRUPA KONSEYİ	DOĞAL VE KÜLTÜREL VARLIKLARI KORUMA ENVANTERİ	D.K.V.K.E	A N I T	ENVANTER NO :
T Ü R K İ Y E	KÜLTÜR VARLIKLARI VE MÜZELER GENEL MÜDÜRLÜĞÜ			Sıra no:
İLİ:	İLÇESİ :	MAHALLE - KÖY - MEVKİ :	KORUMA DERECESESİ	HARİTA NO :
KÜTAHYA	MERKEZ	Hamidiye Mah.	2.grup	ANITSAL
ADRESİ:	KADASTRO :	149 ada, 6 parsel		ÇEVRESEL
Paşamsultan mah.				ÇEVREYE AYKIRI
ADI	YAPTIRAN :	YAPAN :	MİMARİ ÇAĞI : 20.yy	
	YAPIM TARİHİ :	KİTABE :	VAKFIYE :	
GENEL TANIM:				

KORUMA DURUMU	A TAŞIYICI YAPI	A DIŞ YAPI	A ÜST YAPI	A SÜSLEME ELEMENLARI	A RUTUBET	A YOK İZİ VAR
	B	B	B	B	B	B
	C	C	C	C	C	C



BUGÜNKÜ SAHİBİ
ÖZEL MÜLKİYET

BAKIMINDAN SORUMLU OLMASI GEREKEN KURULUŞ
MÜLK SAHİBİ

YAPILAN ONARIMLAR :

AYRINTILI TANITIM :

Yapı zemin+ 1 katlıdır. Üst katta iki adet nizami şekilde kapalı çıkma vardır. Çıkma dikdörtgen formda pencereler mevcuttur. Çıkma altında ahşap elibögründeler görülmektedir. Çıkma altında ahşap karkas kaplama görülmektedir. Pencereler bölmeli ve ahşap doğramalıdır. Pencere doğramalarının bazıları yenilenmiştir. Yapıya giriş demir kapıdan sağlanmaktadır.. Köşe parselde yer almaktadır. Dış cephe yüzeyi çimento beyaz sıvayla sıvanmıştır. Malzeme olarak kerpiç arası dolgu kullanılmıştır. Yapı genel olarak iyi durumdadır. Çatı sistemi kırma çatıdır. Üzeri Marsilya kiremitiyle örtülüdür.

TEKNİK BİLGİLER

Su	Elektrik	Isıtma	Kanalizasyon
----	----------	--------	--------------

ORJİNAL KULLANIM

KONUT

BUGÜNKÜ KULLANIMI

KONUT

ÖNERİLEN KULLANIMI

KONUT

HAZIRLAYANLAR

Onurcan BERK İnş.Müh. *O.B.*

TubaGüler S.Tarihçi *T.G.*

Betül Gül AYDIN Mimar *B.G.*

Kontrol Eden: *22.02.2022*

Mehmet Ali KARAKAYA

MÜDÜR *M.A.K.*

ONAY :

Kütahya KVKBK'nın

25/02/2022 tarih ve 6644
sayılı kararı ile tescillidir.

YAYIN DİZİNİ :

- 1-
- 2-
- 3-

EKLER :

RAPOR

FOTOĞRAF

RÖLÖVE PROJESİ

RESTORASYON PROJESİ

HARİTA

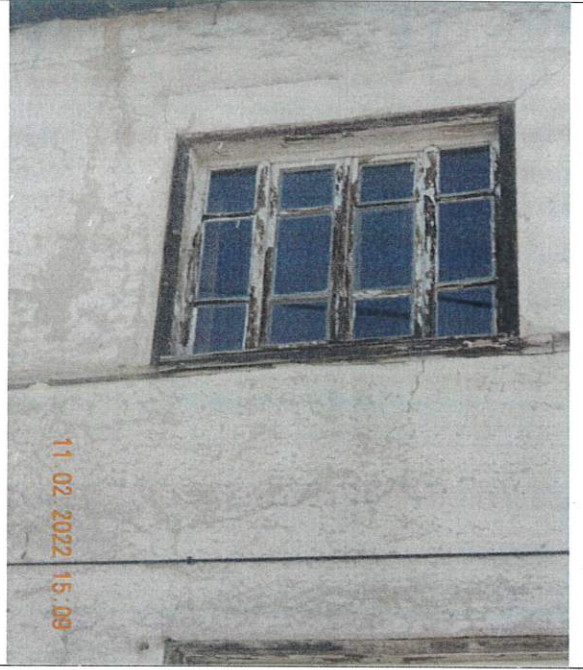

T.C
KÜLTÜR VE TURİZM BAKANLIĞI

Kütahya Kültür Varlıklarını
Koruma Bölge Kurulu Müdürlüğü

KÜTAHYA KÜLTÜR VARLIKLARINI
KORUMA BÖLGE KURULU MÜDÜRLÜĞÜ
25/02/2022 TARİH VE 6644
SAYILI KARAR EKİDİR .

Tuba GÜLER
Sanat Tarihçisi



Mehmet Ali KARAKAYA
Müdür V.

AVRUPA KONSEYİ	DOĞAL VE KÜLTÜREL VARLIKLARI KORUMA ENVANTERİ	D.K.V.KE	A N I T	ENVANTER NO :
T Ü R K İ Y E	KÜLTÜR VARLIKLARI VE MÜZELER GENEL MÜDÜRLÜĞÜ			Sıra no:
İLİ:	İLÇESİ :	MAHALLE - KÖY - MEVKİ :		HARİTA NO :
KÜTAHYA	MERKEZ	PAŞAM SULTAN		
ADRESİ:		KADASTRO :		
Paşam Sultan Mah.		144 ada, 19 parsel		
ADI	YAPTIRAN :	YAPAN :	MİMARİ ÇAĞI :	20.yy
	YAPIM TARİHİ :	KİTABE :	VAKFIYE :	

GENEL TANIM:

Yapı zemin+1 katlıdır. Köşe parselde bulunmaktadır.

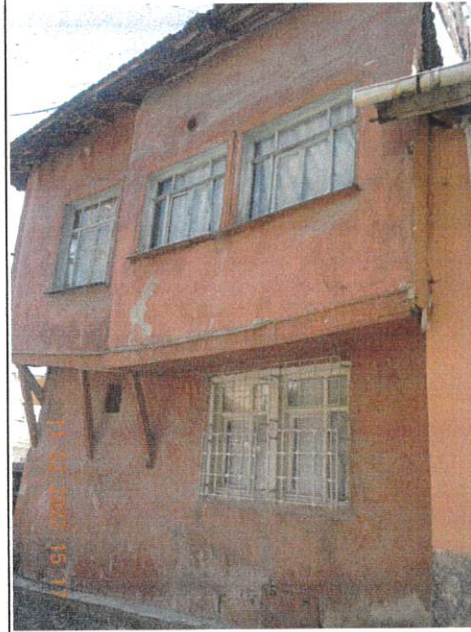
KORUMA DURUMU	A	TAŞIYICI YAPI	A	DIŞ YAPI	A	ÜST YAPI	A	SÜSLEME	A	RUTUBET	A	YOK
	B		B		B		B	ELEMANLARI	B		B	İZİ VAR
	C		C		C		C		C		C	ÖNEMLİ



BUGÜNKÜ SAHİBİ
ÖZEL MÜLKİYET

BAKIMINDAN SORUMLU OLMASI GEREKEN KURULUŞ
MÜLK SAHİBİ

YAPILAN ONARIMLAR :

AYRINTILI TANITIM :

Yapı zemin+1 katlıdır. Üst katta boyunca kapalı çıkma görülmektedir. Çıkmanın altında ahşap kaplamada karamalar vardır. Çıkma altında konsol desteklenmiştir. Çıkmaların iki cepheye bakan pencereleri mevcuttur. Pencereler kare formulu ve bölmelidir. Köşe parselde yer almaktadır. Zemin katı subasman seviyesinde inşaa edilmiştir. Zemin kat pencereleri ile üst kat pencereleri farklı formlardadır. Diğer yapıya bitişik nizamda yapılmıştır. Dış cephe boyası oldukça iyi durumdadır. Kıрма çatı sistemi vardır.

TEKNİK BİLGİLER

	Su	Elektrik	Isıtma	Kanalizasy
--	----	----------	--------	------------

ORJİNAL KULLANIM

KONUT

BUGÜNKÜ KULLANIMI

KONUT

ÖNERİLEN KULLANIMI

KONUT

HAZIRLAYANLAR

Onurcan BERK İnş. Müh. O.B.

Tuba GÜLER S.Tarihçi

Betül Gül AYDIN Mimar

Kontrol Eden: 22.02.2022

Mehmet Ali KARAKAYA

MÜHÜRÜ

YAYIN DİZİNİ :

- 1-
- 2-
- 3-

EKLER :

RAPOR	
FOTOĞRAF	
RÖLÖVE PROJESİ	
RESTORASYON PROJESİ	
HARİTA	

ONAY :

Kütahya KVKBK'nın
25/02/2022 tarih ve 6644
sayılı kararı ile tescillidir.



T.C
KÜLTÜR VE TURİZM BAKANLIĞI

Kütahya Kültür Varlıklarını
Koruma Bölge Kurulu Müdürlüğü

KÜTAHYA KÜLTÜR VARLIKLARINI
KORUMA BÖLGE KURULU MÜDÜRLÜĞÜ

25/02/2022 TARİH VE 6644
SAYILI KARAR EKİDİR .

Tuba GÜLER
Sanat Tarihçi

ASLI GİBİDİR
Mehmet Ali KARAKAYA
Müdür V.

AVRUPA KONSEYİ	DOĞAL VE KÜLTÜREL VARLIKLARI KORUMA ENVANTERİ	D.K.V.K.E	A N I T	ENVANTER NO : Sıra no:
T Ü R K İ Y E	KÜLTÜR VARLIKLARI VE MÜZELER GENEL MÜDÜRLÜĞÜ			HARİTA NO :
İLİ: KÜTAHYA	İLÇESİ : MERKEZ	MAHALLE - KÖY - MEVKİ : PAŞAM SULTAN		KORUMA DERECESİ
ADRESİ: Börekçiler Mah.		KADASTRO : 373 ada, 11 parsel		ANITSAL
				1
				2
				3
				X
				ÇEVRESEL
				1
				2
				3
				ÇEVREYE AYKIRI
				1
				2
				3
ADI	YAPTIRAN :	YAPAN :	MİMARİ ÇAĞI : 20.yy	
	YAPIM TARİHİ :	KİTABE :	VAKFIYE :	

GENEL TANIM:
Yapı zemin+tek katlıdır.

KORUMA DURUMU	A TAŞIYICI YAPI	A DIŞ YAPI	A ÜST YAPI	A SÜSLEME B ELEMANLARI	A RUTUBET	A YOK
	B	B	B	B	B	B İZİ VAR
	C	C	C	C	C	C ÖNEMLİ

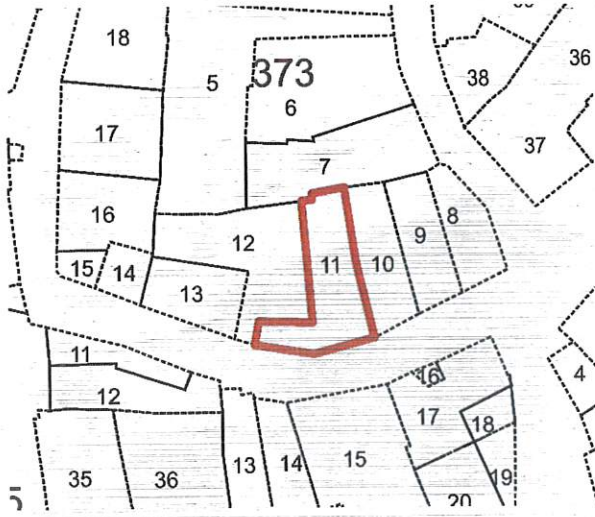

BUGÜNKÜ SAHİBİ
ÖZEL MÜLKİYET

BAKIMINDAN SORUMLU OLMASI GEREKEN KURULUŞ
MÜLK SAHİBİ

YAPILAN ONARIMLAR :

AYRINTILI TANITIM :

Yapı zemin+1 katlıdır. Bitişik nizamda yapılmıştır. Yapıya giriş subasman seviyesinde ahşap kapıdan sağlanmaktadır. Alt katta mimari dokuya uygun özgün nitelikte dikdörtgen formlu pencereleri bulunmaktadır. Üst katta verimli çıkma görülmektedir. Çıkmanın altında ahşap eliböğründe ile mimari detaylandırılma yapılmıştır. Çıkmanın yola bakan cephesinde ahşap çerçeveli pencereleri vardır. Yapı mevcut durumuyla orijinalliğini korumaktadır. kırma Çatı üzeri Marsilya kiremitiyle örtülmüştür.

TEKNİK BİLGİLER	Su	Elektrik	Isıtma	Kanalizasyon
-----------------	----	----------	--------	--------------

ORJİNAL KULLANIM

KONUT

BUGÜNKÜ KULLANIMI

KONUT

ÖNERİLEN KULLANIMI

KONUT

HAZIRLAYANLAR

Onurcan BERK İnş. Müh. *Q.B.*

Tuba GÜLER S.Tarihçi *T.B.*

Betül Gül AYDIN Mimar *B.G.*

Kontrol Eden: *22.02.2022*

Mehmet Ali KARAKAYA

MÜDÜR *M.A.K.*

YAYIN DİZİNİ :

- 1-
- 2-
- 3-

EKLER :

RAPOR

FOTOĞRAF

RÖLÖVE PROJESİ

RESTORASYON
PROJESİ

HARİTA

ONAY :

Kütahya KVKBK'nın
25/02/2022 tarih ve 6644
sayılı kararı ile tescillidir.



T.C
KÜLTÜR VE TURİZM BAKANLIĞI

Kütahya Kültür Varlıklarını
Koruma Bölge Kurulu Müdürlüğü

KÜTAHYA KÜLTÜR VARLIKLARINI
KORUMA BÖLGE KURULU MÜDÜRLÜĞÜ

25/02/2022 TARİH VE **6644**
SAYILI KARAR EKİDİR .

Tuba GÜLER
Sanat Tarihçi

ASLI GİBİDİR

Mehmet Ali KARAKAYA
Müdür V.