

**T.C.**  
**KÜLTÜR ve TURİZM BAKANLIĞI**  
**KÜTAHYA KÜLTÜR VARLIKLARINI KORUMA BÖLGE KURULU**  
**KARAR**

Toplantı Tarihi ve No : 25.08.2022-389  
Karar Tarihi ve No : 25.08.2022-6929

**64.00/1184**  
Toplantı Yeri  
**KÜTAHYA**

Uşak ili, Merkez ilçesi, Yavu köyü sınırları içerisinde yer alan Höyük alanının 1. Ve 3. Derece Arkeolojik Sit olarak tescil edilmesine ilişkin; Uşak Valiliği İl Kültür ve Turizm Müdürlüğü'nün 04.03.2022 tarih ve 2264368 sayılı yazısı ve ekleri, Kütahya Kültür Varlıklarını Koruma Bölge Kurulu Müdürlüğü'nün 01.07.2022 tarih ve 1478320 sayılı uzman raporu, alana ilişkin kadastr haritasının istendiği Kütahya Kültür Varlıklarını Koruma Bölge Kurulu Müdürlüğü'nün 01.07.2022 tarih ve 2678716 sayılı yazısı ve eki, faaliyetlerinin etkilendiği kurumlardan kurum görüşlerinin bildirilmesinin istendiği Kütahya Kültür Varlıklarını Koruma Bölge Kurulu Müdürlüğü'nün 01.07.2022 tarih ve 2677917 sayılı yazı ve eki, istenen kurum görüşlerinin iletildiği; Uşak Valiliği, Çevre ve Şehircilik İl Müdürlüğü'nün 08.07.2022 tarih ve 4120010 sayılı yazısı, Karayolları Genel Müdürlüğü, 2. Bölge Müdürlüğü'nün 08.07.2019 tarih ve 876746 tarihli yazısı, Uşak Valiliği Kadastr Müdürlüğü'nün 10.08.2022 tarih ve 5563872 sayılı yazısı ve eki, Kültür ve Turizm Bakanlığı, Yatırım ve İşletmeler Genel Müdürlüğü'nün 11.08.2022 tarih ve 2790552 sayılı yazı eki, Uşak İl Özel İdaresi İmar ve Kentsel İyileştirme Müdürlüğü'nün 12.08.2022 tarih ve 26293 sayılı yazısı, Enerji ve Tabii Kaynaklar Bakanlığı, Maden İşleri Genel Müdürlüğü'nün 18.07.2022 tarih ve 2022226233 sayılı yazı ve eki ile Kütahya Kültür Varlıklarını Koruma Bölge Kurulu Müdürlüğü uzmanlarınca hazırlanan Müdürlük evrakına 24.08.2022 tarih ve 1570987 sayı ile kayıtlı rapor okundu, ekleri ve işlem dosyası incelendi, yapılan görüşmeler sonucunda;

Uşak ili, Merkez ilçesi, Yavu köyü sınırları içerisinde yer alan Yavu Höyüğü Kütahya Kültür Varlıklarını Koruma Bölge Kurulu Müdürlüğü uzmanlarınca hazırlanan 01.07.2022 tarihli uzman raporu doğrultusunda 1 ve 3. Derece Arkeolojik Sit olarak tescil edilmesine; alana ilişkin hazırlanan 1/25000 ölçekli harita, kadastr haritası, tescil fişi ve şerh konulacak parseller listesinin onaylanmasına; alanda Kültür Varlıklarını Koruma Yüksek Kurulu'nun 05.11.1999 tarih ve 658 sayılı ilke kararının geçerli olduğuna, karar verildi.

AVRUPA KONSEYİ	DOĞAL ve KÜLTÜREL VARLIKLARI KORUMA ENVANTERİ D.K.V.K.E	SİT	ENVANTER NO:
TÜRKİYE	KÜLTÜR VARLIKLARI VE MÜZELER GENEL MÜDÜRLÜĞÜ		HARİTA NO:
İli: Uşak	İLÇESİ: Merkez	MAHALLE,KÖY VEYA MEVKİİ: Yavu	KADASTRO: PAFTA: ADA: PARSEL:

ADI: Yavu Höyük

**GENEL TANIM:** Uşak İli, Merkez ilçesi, Yavu köyü sınırları içerisinde bulunan alanda yer alan taşınmazlar üzerinde yoğun seramik buluntusu ile karşılaşılmıştır. Alan gerek kalıntıları, gerekse topoğrafyası doğrultusunda Höyük özelliği göstermektedir.

ŞİMDİKİ TEHLİKELER:

ŞİMDİKİ DURUM:

SİT POTANSİYELİ: 1. Ve 3. Derece Arkeolojik Sit

KORUMA DERECEŚİ: 1. Ve 3. Derece Arkeolojik Sit

ŞİMDİKİ KORUMA: Korumasız

HAZIRLAYANLAR: 22.08.2022

  
Cem PALA  
Arkeolog

  
Oğuzhan FEKŞEN  
Arkeolog

ÖNERİLEN KORUMA:

KONTROL EDEN:

  
Mehmet Ali KARAKAYA  
Müdür V.

KURUL KARARLARI NO:

YAYIN DİZİSİ:

REVİZYON:

GÖZLEMLER:

KURUL ONAYI:

HARİTALAR, FOTOĞRAFLAR:

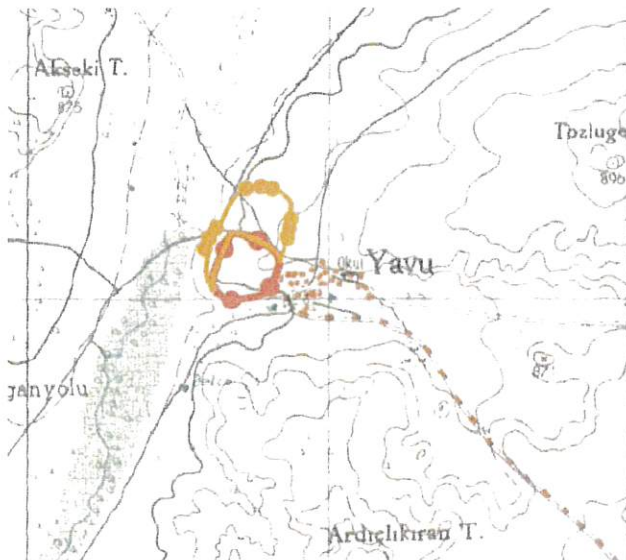





T.C.  
KÜLTÜR VE TURİZM BAKANLIĞI  
Kütahya Kültür Varlıklarını  
Koruma Bölge Kurulu Müdürlüğü

KÜTAHYA KÜLTÜR VARLIKLARINI  
KORUMA BÖLGE KURULU MÜDÜRLÜĞÜ  
25.08.2022 TARİH VE 6929  
SAYILI KARAR EKİDİR

  
Cem PALA  
Arkeolog

  
  
Mehmet Ali KARAKAYA  
Müdür V.

UŞAK İLİ, MERKEZ İLÇESİ, YAVU KÖYÜ  
YAVU HÖYÜK

1. VE 3.DERECE ARKEOLOJİK SİT

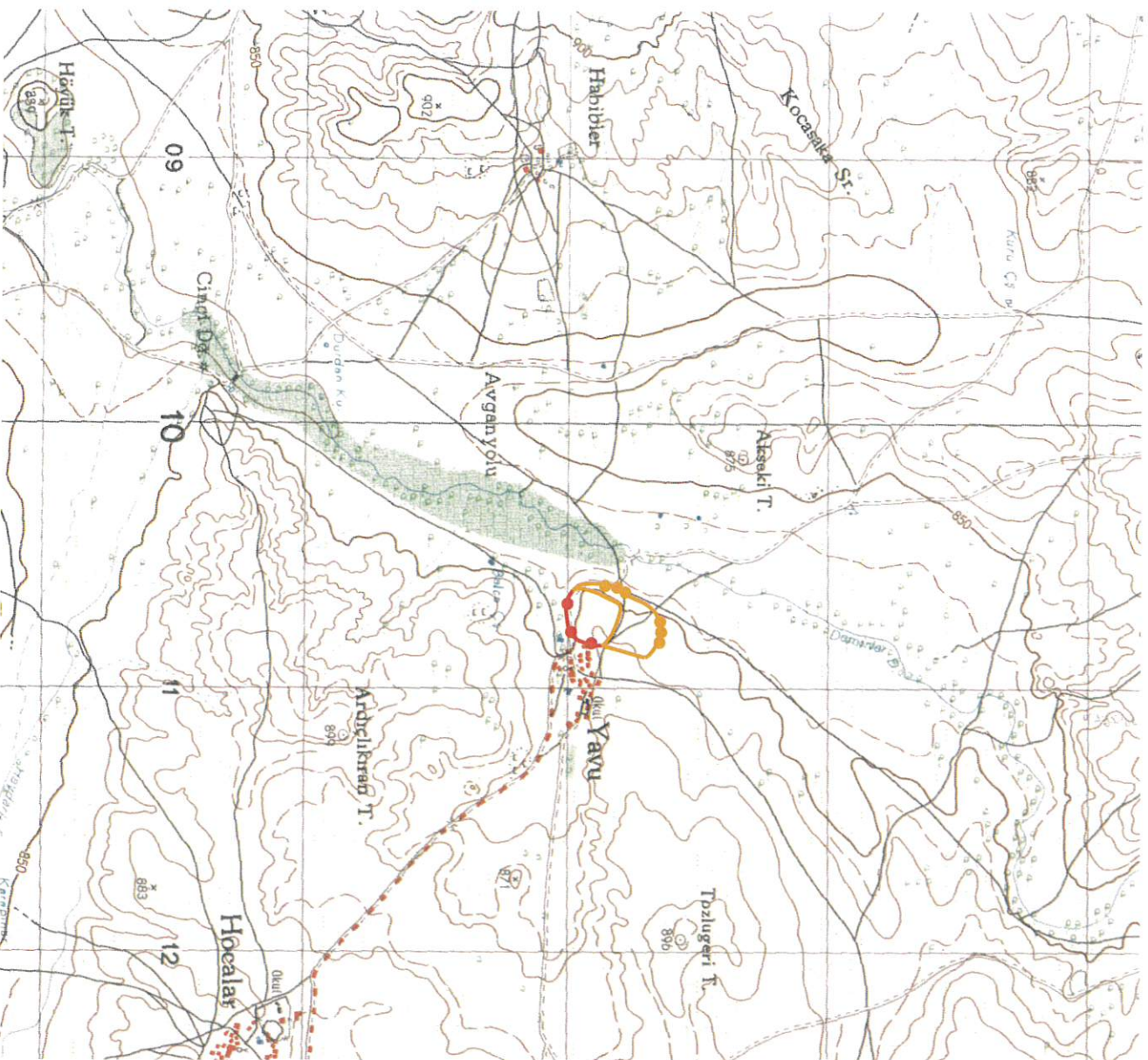

Pafta Adı:K22-C3

1.Derece Alan:34132.00 m<sup>2</sup>

3.Derece Alan:39165.00 m<sup>2</sup>

İ.DERECE SİT KOORDİNATLARI

UTM 3 derecelik dilime esas Avrupa 1950 (ED-50) datumu koordinatı değerleri		UTM 6 derecelik dilime esas Avrupa 1950 (ED-50) datumu koordinatı değerleri	
Nokta No	Y	X	X
1	449423,261	4274299,180	710702,000
2	449446,083	4274293,432	710723,000
3	449487,588	4274278,089	710767,000
4	449524,019	4274259,871	710804,000
5	449553,215	4274234,907	710834,000
6	449560,818	4274222,653	710842,000
7	449548,734	4274182,679	710832,000
8	449537,826	4274159,022	710822,000
9	449519,086	4274131,366	710804,000
10	449493,678	4274096,794	710779,000
11	449450,477	4274091,204	710738,000
12	449412,371	4274088,447	710699,000
13	449379,589	4274085,521	710686,000
14	449349,295	4274117,520	710634,000
15	449340,867	4274138,801	710625,000
16	449345,931	4274167,651	710629,000
17	449360,262	4274208,200	710642,000
18	449382,653	4274250,486	710663,000
19	449391,236	4274268,213	710671,000
20	449399,786	4274284,941	710679,000
21	449408,108	4274294,673	710687,000
22			

III.DERECE SİT KOORDİNATLARI

UTM 3 derecelik dilime esas Avrupa 1950 (ED-50) datumu koordinatı değerleri		UTM 6 derecelik dilime esas Avrupa 1950 (ED-50) datumu koordinatı değerleri	
Nokta No	Y	X	X
6	449560,818	4274222,653	4275206,000
7	449559,512	4274182,679	4275201,000
8	449548,734	4274159,022	4275187,000
9	449537,826	4274131,366	4275170,000
10	449519,086	4274108,969	4275146,000
11	449493,678	4274096,794	4275134,000
12	449450,477	4274091,204	4275103,000
13	449412,371	4274088,447	4275022,000
14	449379,589	4274095,521	4275043,000
15	449349,295	4274117,520	4275072,000
16	449340,867	4274138,801	4275113,000
17	449345,931	4274167,651	4275156,000
18	449360,262	4274208,200	4275174,000
19	449382,653	4274250,486	4275191,000
20	449391,236	4274268,213	4275201,000
21	449399,786	4274284,941	
22	449408,108	4274294,673	

UTM 3 derecelik dilime esas Avrupa 1950 (ED-50) datumu koordinatı değerleri		UTM 6 derecelik dilime esas Avrupa 1950 (ED-50) datumu koordinatı değerleri	
Nokta No	Y	X	X
1	710702,000	4275206,000	4275206,000
2	710723,000	4275201,000	4275201,000
3	710767,000	4275187,000	4275187,000
4	710804,000	4275170,000	4275170,000
5	710834,000	4275146,000	4275146,000
6	710842,000	4275134,000	4275134,000
15	710634,000	4275103,000	4275103,000
16	710625,000	4275072,000	4275072,000
17	710629,000	4275043,000	4275043,000
18	710642,000	4275113,000	4275113,000
19	710686,000	4275156,000	4275156,000
20	710699,000	4275174,000	4275174,000
21	710687,000	4275191,000	4275191,000
22	710687,000	4275201,000	4275201,000
23	710663,000	4275043,000	4275043,000
24	710654,000	4275063,000	4275063,000
25	710607,000	4275103,000	4275103,000
26	710616,000	4275139,000	4275139,000
27	710615,000	4275181,000	4275181,000
28	710624,000	4275196,000	4275196,000
29	710664,000	4275221,000	4275221,000
30	710681,000	4275296,000	4275296,000
31	710688,000	4275308,000	4275308,000
32	710701,000	4275324,000	4275324,000
33	710713,000	4275338,000	4275338,000
34	710734,000	4275349,000	4275349,000
35	710772,000	4275359,000	4275359,000
36	710809,000	4275356,000	4275356,000
37	710854,000	4275336,000	4275336,000
38	710879,000	4275315,000	4275315,000
39	710887,000	4275299,000	4275299,000

T.C.  
KÜLTÜR ve TURİZM BAKANLIĞI  
Kütahya Kültür Varlıklarını Koruma  
Bölge Kurulu Müdürlüğü

KÜTAHYA  
KÜLTÜR VARLIKLARINI KORUMA  
BÖLGE KURULU MÜDÜRLÜĞÜ  
25.08.2022 TARİH VE...6929.....  
SAYILI KARAR EKİDİR.

*Cem Pala*

Cem PALA  
Arkeolog

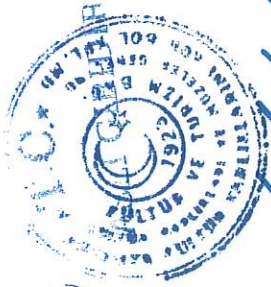

*Mehmet Ali Karakaya*

Mehmet ALI KARAKAYA  
Koruma Bölge Kurulu  
Müdür V.

UŞAK İLİ, MERKEZ İLÇESİ, YAVU KÖYÜ  
YAVU HÖYÜK

1. VE 3.DERECE ARKEOLOJİK SİT

KÖY: YAVU  
PAFTS: 22c-19a-2/20/26



●:1.Derece Arkeolojik Sit  
●:3.Derece Arkeolojik Sit

1.Derece Alan:34132.00 m<sup>2</sup>  
3.Derece Alan:39165.00 m<sup>2</sup>

I.DERECE SİT KOORDİNATLARI

UTM 3 derecelik dilime esas Avrupa 1950 (ED-50)

Nokta No	Y	X
1	449423.261	4274299.180
2	449446.083	4274293.432
3	449487.598	4274278.069
4	449524.019	4274259.871
5	449553.215	4274234.907
6	449560.818	4274222.653
7	449559.512	4274182.679
8	449548.734	4274159.022
9	449537.826	4274131.366
10	449519.086	4274108.969
11	449493.678	4274096.794
12	449450.477	4274091.204
13	449412.371	4274088.447
14	449379.589	4274095.521
15	449349.295	4274117.520
16	449340.987	4274138.801
17	449345.931	4274167.651
18	449360.262	4274208.200
19	449382.653	4274250.486
20	449391.236	4274268.213
21	449399.786	4274284.941
22	449408.108	4274294.673

III.DERECE SİT KOORDİNATLARI

UTM 3 derecelik dilime esas Avrupa 1950 (ED-50)

datumu koordinat değerleri

Nokta No	Y	X
6	449560.818	4274222.653
7	449559.512	4274182.679
8	449548.734	4274159.022
9	449537.826	4274131.366
10	449519.086	4274108.969
11	449493.678	4274096.794
12	449450.477	4274091.204
13	449412.371	4274088.447
14	449379.589	4274095.521
15	449349.295	4274117.520
16	449340.987	4274138.801
17	449345.931	4274167.651
18	449360.262	4274208.200
19	449382.653	4274250.486
20	449391.236	4274268.213
21	449399.786	4274284.941
22	449408.108	4274294.673
23	449331.960	4274138.095
24	449324.958	4274159.343
25	449329.132	4274199.350
26	449335.501	4274235.229
27	449335.501	4274277.038
28	449344.985	4274291.734
29	449369.786	4274315.934
30	449405.215	4274389.807
31	449412.602	4274401.571
32	449426.116	4274417.136
33	449438.566	4274430.735
34	449459.912	4274441.042
35	449498.214	4274449.794
36	449535.092	4274445.587
37	449579.409	4274424.130
38	449603.707	4274402.327
39	449611.179	4274386.076

T.C  
KÜLTÜR VE TURİZM BAKANLIĞI  
Kütahya Kültür Varlıklarını  
Koruma Bölge Kurulu Müdürlüğü

KÜTAHYA  
KÜLTÜR VARLIKLARINI KORUMA  
BÖLGE KURULU MÜDÜRLÜĞÜ  
25/08/2022 TARİH-VE-6929  
SAYILI KARAR EKİDİR



*Arkeolog*  
Cem Pala  
Arkeolog

(koordinat sistemi: ITRF)

BİRSET ERDAL  
Kadaster İşletmeni  
Fatih DİKMEÇİK  
Kontrolör

KÜTAHYA KÜLTÜR VARLIKLARINI KORUMA BÖLGE KURULU'NUN 25/08/2022 TARİH VE 6929 SAYILI KARARI İLE TESCİLLENEN I.(BİRİNCİ) DERECE ARKEOLOJİK SİT İÇERİSİNDE KALAN PARSELLERİN LİSTESİ

SIRA NO	İLİ	İLÇESİ	KÖYÜ	PAFTA	ADA	PARSEL	PARSELİN ŞERH KONULACAK KISMI
1	Uşak	Merkez	Yavu	K22-c3	144	2	Bir Kısım
2	Uşak	Merkez	Yavu	K22-c3	144	3	Büyük Bir Kısım
3	Uşak	Merkez	Yavu	K22-c3	144	4	Büyük Bir Kısım
4	Uşak	Merkez	Yavu	K22-c3	144	5	Büyük Bir Kısım
5	Uşak	Merkez	Yavu	K22-c3	144	15	Bir Kısım

KÜTAHYA KÜLTÜR VARLIKLARINI KORUMA BÖLGE KURULU'NUN 25/08/2022 TARİH VE 6929 SAYILI KARARI İLE TESCİLLENEN III.(ÜÇÜNCÜ) DERECE ARKEOLOJİK SİT İÇERİSİNDE KALAN PARSELLERİN LİSTESİ

SIRA NO	İLİ	İLÇESİ	KÖYÜ	PAFTA	ADA	PARSEL	PARSELİN ŞERH KONULACAK KISMI
1	Uşak	Merkez	Yavu	K22-c3	133	1	Büyük Bir Kısım
2	Uşak	Merkez	Yavu	K22-c3	133	2	Bir Kısım
3	Uşak	Merkez	Yavu	K22-c3	133	3	Bir Kısım
4	Uşak	Merkez	Yavu	K22-c3	144	1	Büyük Bir Kısım
5	Uşak	Merkez	Yavu	K22-c3	144	2	Büyük Bir Kısım
5	Uşak	Merkez	Yavu	K22-c3	144	3	Bir Kısım
6	Uşak	Merkez	Yavu	K22-c3	144	4	Bir Kısım
7	Uşak	Merkez	Yavu	K22-c3	144	5	Bir Kısım

T.C.  
KÜLTÜR VE TURİZM BAKANLIĞI  
Kütahya Kültür Varlıklarını  
Koruma Bölge Kurulu Müdürlüğü

KÜTAHYA  
KÜLTÜR VARLIKLARINI KORUMA  
BÖLGE KURULU MÜDÜRLÜĞÜ  
25.8.2022 TARİH VE 6929  
SAYILI KARAR EKİDİR

  
Cem PALA  
Arkeolog

  
Mehmet Ali KARAKAYA  
Müdür V.