

T.C.
KÜLTÜR ve TURİZM BAKANLIĞI
KÜTAHYA KÜLTÜR VARLIKLARINI KORUMA BÖLGE KURULU
KARAR

Toplantı Tarihi ve No : 28.10.2022-395
Karar Tarihi ve No : 28.10.2022-7029

64.00/1216
Toplantı Yeri
KÜTAHYA

Uşak ili, Merkez İlçesi, Muharremşah köyü, Enlem:38.639000 Boylam: 29.460000 koordinatında yer alan Tahta köprüünün tescilli olup olmadığının bilgisinin istenmesine ilişkin, Karayolları 2. Bölge Müdürlüğünün 01.07.2022 tarih ve E-19245195-622.03/867852 sayılı yazısı ve eki, kurum görüşünün istendiği Kütahya Kültür Varlıklarını Koruma Bölge Kurulu Müdürlüğünün 11.08.2022 tarih ve 38092246-165.02.02-2797913 sayılı yazısı; 18.08.2022 tarih ve 38092246-165.02.02-2812006 sayılı yazısı; 06.09.2022 tarih ve 38092246-165.02.02-2884881 sayılı yazısı, kurum görüşünün iletildiği Karayolları Genel Müdürlüğü 2. Bölge Müdürlüğünün 13.09.2022 tarih ve E-39961473-604.01.06/930308 sayılı yazısı ile Kütahya Kültür Varlıklarını Koruma Bölge Kurulu Müdürlüğü uzmanlarınca hazırlanan Müdürlük evrakına 24.10.2022 tarih ve 1676655 sayı ile kayıtlı rapor okundu, ekleri ve işlem dosyası incelendi, yapılan görüşmeler sonucunda;

Uşak ili, Merkez İlçesi, Muharremşah köyü, Enlem:38.639000 Boylam: 29.460000 koordinatında yer alan Tahta köprüünün 2863 sayılı Kültür ve Tabiat Varlıklarını Koruma Kanunu kapsamında korunması gerekli taşınmaz kültür varlığı olarak tescil edilmesine; hazırlanan tescil fişinin onaylanmasına, koruma grubunun I. Grup yapı olarak belirlenmesine, Korunması Gerekli Taşınmaz Kültür Varlıklarının Yapı Esasları ve Denetimine Dair Yönetmeliğin 5. Maddesi kapsamında belirlenen koruma grubunun tapuya işlenmesine ve taşınmaza yönelik koruma alanının hazırlanarak Kurulumuza iletilmesine, karar verildi.

VRUPA KONSEYİ	DOĞAL VE KÜLTÜREL VARLIKLARI KORUMA ENVANTERİ	D.K.V.K.E	A N I T	ENVANTER NO :
T Ü R K İ Y E	KÜLTÜR VARLIKLARI VE MÜZELER GENEL MÜDÜRLÜĞÜ			Sıra no :
İLİ: Uşak	İLÇESİ : Merkez	MAHALLE – KÖY - MEVKİ :		HARİTA NO :
ADRESİ: Muharremşah köyü		KADASTRO :		KORUMA DEREJESİ I. GRUP
				ANITSAL 1 2 3 X
				ÇEVRESEL 1 2 3
				ÇEVREYE AYKIRI 1 2 3
ADI KÖPRÜ	YAPTIRAN :	YAPAN :	MİMARİ ÇAĞI :	
	YAPIM TARİHİ :	KİTABE :	VAKFIYE :	

GENEL TANIM: Uşak ili, Merkez ilçesinde bulunan tek gözlü köprü

KORUMA DURUMU	A	TAŞIYICI YAPI	A	DIŞ YAPI	A	ÜST YAPI	A	SÜSLEME	A	RUTUBET	A	YOK
	B		B		B		B	ELEMANLARI	B		B	İZİ VAR
	C		C		C		C		C		C	ÖNEMLİ

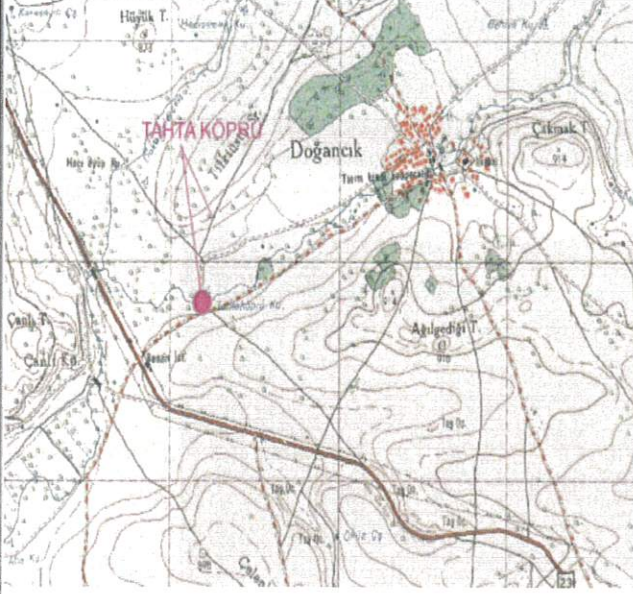

BUGÜNKÜ SAHİBİ

BAKIMINDAN SORUMLU OLMASI GEREKEN KURULUŞ

YAPILAN ONARIMLAR :

AYRINTILI TANITIM :

Uşak ili, Merkez ilçesi, Enlem: 38.639000 Boylam: 29.460000 koordinatında yer almaktadır. Kemer ve köprü tonoz açıklığının oluşturan taşların kabayonu taş olduğu, bazı yerlerinde kesme taş kullanıldığı ve çimento sıvayla müdahale yapıldığı görülmüştür. Herhangi bir korkuluk izine rastlanılmamıştır. Sivri kemer formda tek gözlüdür. Yaklaşık 6 m uzunluğunda, 3 m genişliğindedir. Mevcut kullanımında üzeri toprak yoldur. Yol bağlantısı, kemer ayağının bittiği noktalarda meydana gelen toprak birikintileri ve bitkilenme nedeniyle köprünün başlangıç ve bitiş yerleri algılanamamaktadır. Akarsu yatağını terk etmesi sebebiyle işlevini yitirmiştir. Köprüde herhangi bir bezeme unsuru ile kitabe yoktur.

TEKNİK BİLGİLER	Su	Elektrik	Isıtma	Kanalizasyon

ORJİNAL KULLANIM

Köprü

BUGÜNKÜ KULLANIMI

Köprü

ÖNERİLEN KULLANIMI

Köprü

HAZIRLAYANLAR

24.10.2022

Tuba GÜLER

(Sanat Tarihçi)

Ela ALTUN

(Arkeolog)

Enes APA

(Harita Mühendisi)

YAYIN DİZİNİ :

1-Acar, T. (2016) Uşak'ta Türk Dönemi Taş Köprüleri. Süleyman Demirel Üniversitesi Sosyal Bilimler Enstitüsü Dergisi. Sayı:25 (2016/3)

2-Türkan ACAR Uşak Üniversitesi

EKLER :

RAPOR

FOTOĞRAF

RÖLÖVE PROJESİ

RESTORASYON PROJESİ

ONAY :

KÜTAHYA KVKBK

28.10.2022 TARİH VE 7029

SAYILI

KARARI İLE TESCİLLİDİR.



T.C
KÜLTÜR VE TURİZM BAKANLIĞI

Kütahya Kültür Varlıklarını
Koruma Bölge Kurulu Müdürlüğü

KÜTAHYA KÜLTÜR VARLIKLARINI
KORUMA BÖLGE KURULU MÜDÜRLÜĞÜ
28.10.2022 TARİH VE 7029
SAYILI KARAR EKİDİR.

Tuba GÜLER
Sanat Tarihçi

Memmet KARAKAYA
Müdür V-