

**T.C.**  
**KÜLTÜR VE TURİZM BAKANLIĞI**  
**HATAY KÜLTÜR VARLIKLARINI KORUMA BÖLGE KURULU**  
**KARAR**

Toplantı Tarihi ve No : 26.08.2020-50  
Karar Tarihi ve No : 26.08.2020-751  
Dosya Numarası : 31.14.306

Toplantı Yeri  
HATAY

Hatay İli, Defne İlçesi, Harbiye Mahallesinde, 3.Derece Arkeolojik Sit sınırları içerisinde kalan, özel mülkiyete ait, tapunun 583 nolu parselindeki yapının tescil edilmesine ilişkin Hatay İl Kültür ve Turizm Müdürlüğü'nün 28.01.2020 tarih ve E.88414 sayılı yazısı ve ekleri, Enerji ve Tabii Kaynaklar Bakanlığı, Maden ve Petrol İşleri Genel Müdürlüğü'nün 09.04.2020 tarih ve E.417362 sayılı yazısı, İller Bankası Anonim Şirketi, Mekansal Planlama Dairesi Başkanlığı'nın 20.04.2020 tarih ve E.14757 sayılı yazısı, Hatay Çevre ve Şehircilik İl Müdürlüğü'nün 12.05.2020 tarih ve E.12638 sayılı yazısı ile Hatay Kültür Varlıklarını Koruma Bölge Kurulu Müdürlüğü uzmanlarınca hazırlanan 26.08.2020 tarih ve 345753 sayılı dosya inceleme raporu okundu ve konunun işlem dosyası incelendi, yapılan görüşmeler sonucunda;

Hatay İli, Defne İlçesi, Harbiye Mahallesinde, 3.Derece Arkeolojik Sit sınırları içerisinde kalan, özel mülkiyete ait, tapunun 583 nolu parselindeki yapının 2863 sayılı Kanun kapsamında Taşınmaz Kültür Varlığı olarak tescil edilmesine, koruma grubunun 2.Grup olarak belirlenmesine, kararımız eki haritada sınırları ve koordinatları verilen koruma alanı sınırının uygun olduğuna, parselin tapu kaydına 'Taşınmaz Kültür Varlığıdır' şerhinin ilgili tapu Müdürlüğüne verilmesinin istenmesine karar verildi.

İL: HATAY  
İLÇE: DEFNE  
MAHALLE: HARBIYE  
PARSEL: 583



Ölçek:1/1000

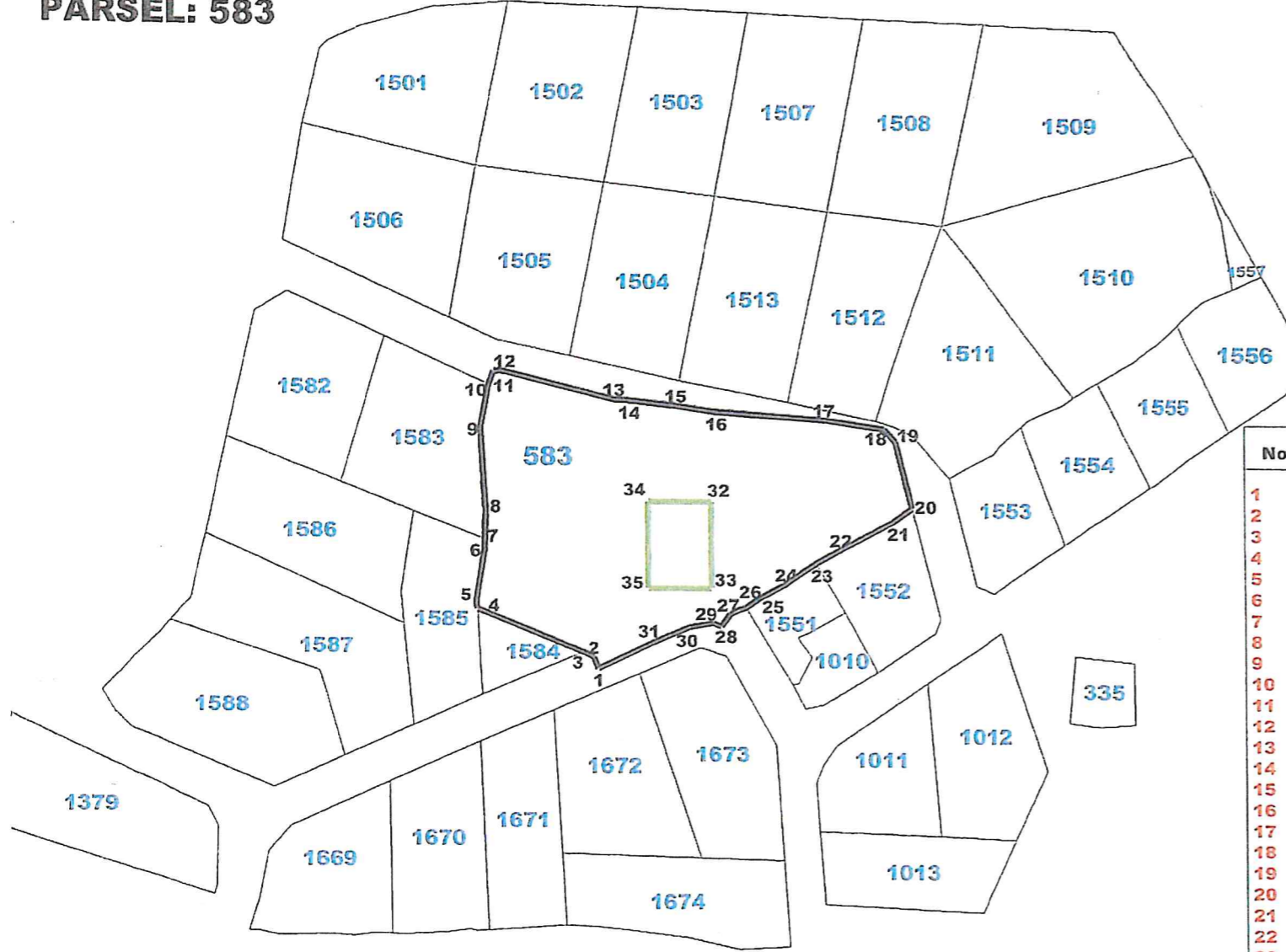

TAŞINMAZ KÜLTÜR VARLIĞI  
KORUNMA ALANI

KORUNMA ALANINA  
AİT KOORDİNAT CETVELİ  
ITRF96 3 DERECE

NoktaNo	Y	X
1	512605.366	4002500.749
2	512604.548	4002502.644
3	512602.846	4002503.454
4	512585.105	4002510.655
5	512584.873	4002511.648
6	512586.297	4002520.194
7	512586.397	4002522.097
8	512586.555	4002526.653
9	512585.766	4002540.681
10	512587.140	4002547.705
11	512588.002	4002549.967
12	512589.295	4002550.065
13	512608.144	4002545.386
14	512610.251	4002545.264
15	512618.532	4002544.387
16	512625.217	4002543.404
17	512643.524	4002542.146
18	512653.639	4002540.648
19	512655.493	4002538.643
20	512658.270	4002527.551
21	512654.954	4002525.186
22	512646.276	4002520.621
23	512642.137	4002518.369
24	512636.995	4002514.896
25	512632.599	4002512.527
26	512630.259	4002510.917
27	512627.596	4002509.890
28	512626.107	4002507.818
29	512624.681	4002508.427
30	512620.815	4002507.732
31	512614.905	4002505.273

KORUNMA ALANINA  
AİT KOORDİNAT CETVELİ  
ED50 3 DERECE

NoktaNo	Y	X
1	512627.821	4002680.794
2	512627.003	4002682.688
3	512625.301	4002683.499
4	512607.560	4002690.699
5	512607.328	4002691.692
6	512608.752	4002700.238
7	512608.852	4002702.142
8	512609.010	4002706.698
9	512608.221	4002720.726
10	512609.595	4002727.750
11	512610.457	4002730.011
12	512611.750	4002730.110
13	512630.599	4002725.430
14	512632.706	4002725.308
15	512640.987	4002724.432
16	512647.671	4002723.449
17	512665.979	4002722.191
18	512676.094	4002720.693
19	512677.948	4002718.688
20	512680.725	4002707.596
21	512677.409	4002705.230
22	512668.731	4002700.665
23	512664.591	4002698.414
24	512659.450	4002694.941
25	512655.054	4002692.571
26	512652.714	4002690.962
27	512650.050	4002689.935
28	512648.561	4002687.862
29	512647.136	4002688.472
30	512643.270	4002687.777
31	512637.360	4002685.318

TAŞINMAZ KÜLTÜR VARLIĞINA  
AİT KOORDİNAT CETVELİ  
ITRF96 3 DERECE

NoktaNo	Y	X
32	512624.40714	4002528.43080
33	512624.40715	4002514.10920
34	512613.79404	4002528.43026
35	512613.79406	4002514.10866

TAŞINMAZ KÜLTÜR VARLIĞINA  
AİT KOORDİNAT CETVELİ  
ED50 3 DERECE

NoktaNo	Y	X
32	512646.86205	4002708.47546
33	512646.86206	4002694.15386
34	512636.24895	4002708.47492
35	512636.24897	4002694.15332

Hatay Kültür Varlıklarını  
Koruma Bölge Kurulunun  
26.08.2020 gün ve...751...  
sayılı karar ekidir.