

T.C.
KÜLTÜR VE TURİZM BAKANLIĞI
HATAY KÜLTÜR VARLIKLARINI KORUMA BÖLGE KURULU
KARAR

Toplantı Tarihi ve No: 25.09.2020- 55
Karar Tarihi ve No : 25.09.2020- 839
Dosya Numarası :31.05.05

Toplantı Yeri
HATAY

Hatay İli, Kırıkhan İlçesi, Muratpaşa-Kadastroda bulunan, Gayrimenkul Eski Eserler ve Anıtlar Yüksek Kurulunun 14.07.1978 tarih ve A-1223 sayılı kararı ile tescillenen ve Adana Kültür Varlıklarını Koruma Bölge Kurulunun 27.12.2012 tarih ve 1772 sayılı kararı ile koruma grubu 1. Grup yapı olarak belirlenmiş ve aynı kararlar onarımına yönelik hazırlanan rölöve-restitüsyon-restorasyon proje ve raporları uygun bulunan, Hatay Kültür Varlıklarını Koruma Bölge Kurulu'nun 26.08.2020 tarih ve 738-730 sayılı kararları ile revize restorasyon projesinin onaylanan Muratpaşa 1 ve 2 Köprülerine korunma alan sınırı belirlenmesine ilişkin; Hatay İl Kültür ve Turizm Müdürlüğü'nün 24.02.2020 tarih ve E.173811 sayılı yazısı, 20.07.2020 tarih ve E.517225 sayılı yazımız, Çevre ve Şehircilik Bakanlığı, Mekansal Planlama Genel Müdürlüğü'nün 23.07.2020 tarih ve E.155160 sayılı yazısı, İller Bankası Anonim Şirketi, Mekansal Planlama Dairesi Başkanlığı'nın 24.07.2020 tarih ve E.25538 sayılı yazısı, Hatay İl Tarım ve Orman Müdürlüğü'nün 25.08.2020 tarih ve E-42852680-230.99-2262951 sayılı yazısı, Enerji ve Tabii Kaynaklar Bakanlığı, Maden ve Petrol İşleri Genel Müdürlüğü'nün 28.07.2020 tarih ve E.427645 sayılı yazısı, Hatay Çevre ve Şehircilik İl Müdürlüğü'nün E.19840 sayılı yazısı, Hatay Kültür Varlıklarını Koruma Bölge Kurulu Müdürlüğü uzmanları tarafından hazırlanan 24.09.2020 tarih ve 390933 sayılı raporu okundu ve konunun işlem dosyası incelendi, yapılan görüşmeler sonucunda;

Hatay İli, Kırıkhan İlçesi, Muratpaşa-Kadastroda bulunan, Gayrimenkul Eski Eserler ve Anıtlar Yüksek Kurulunun 14.07.1978 tarih ve A-1223 sayılı kararı ile tescillenen ve Adana Kültür Varlıklarını Koruma Bölge Kurulunun 27.12.2012 tarih ve 1772 sayılı kararı ile koruma grubu 1. Grup yapı olarak belirlenmiş ve aynı kararlar onarımına yönelik hazırlanan rölöve-restitüsyon-restorasyon proje ve raporları uygun bulunan, Hatay Kültür Varlıklarını Koruma Bölge Kurulu'nun 26.08.2020 tarih ve 738-730 sayılı kararları ile revize restorasyon projesinin onaylanan kararımız eki haritada sınırı ve koordinatları verilen Muratpaşa Köprülerinin korunma alan sınırlarının 2863 sayılı Kanun kapsamında uygun olduğuna, Hatay İli, Kırıkhan İlçesi, Muratpaşa-Kadastroda 149 ada 5-7-8 nolu, 150 ada 10 nolu ve Muratpaşa Mahallesi 16 nolu,

T.C.
KÜLTÜR VE TURİZM BAKANLIĞI
HATAY KÜLTÜR VARLIKLARINI KORUMA BÖLGE KURULU
KARAR

Toplantı Tarihi ve No: 25.09.2020- 55

Karar Tarihi ve No : 25.09.2020- 839

Dosya Numarası :31.05.05

Toplantı Yeri

HATAY

Çiloğlan Höyüğü Mahallesi, 116 ada 1 nolu, 117 ada 1 nolu, 120 ada 1 nolu, Muratpaşa Kadastro 125 ada 9 nolu, Muratpaşa Mahallesi 218 ve 224 nolu, Gölbaşı Mahallesi 384 nolu parsellerin tapu kaydına “Bir Kısmı Taşınmaz Kültür Varlığı Korunma Alanıdır.” şerhinin ilgili Tapu Müdürlüğünce verilmesinin istenmesine karar verildi.

İL: HATAY
İLÇE: KIRIKHAN
MAHALLE: ÇİLOĞLAN HÖYÜĞÜ
ADA & PARSEL :116/1
ADA & PARSEL:117/1
ADA & PARSEL:120/1
MAHALLE: MURATPAŞA KADASTRO
ADA & PARSEL :125/9
MAHALLE: MURATPAŞA
PARSEL:218 - 224
MAHALLE: GÖLBAŞI
PARSEL:384

MURATPAŞA KÖPRÜSÜ - 1



— TAŞINMAZ KÜLTÜR VARLIĞI (KÖPRÜ)
— KORUNMA ALANI

TAŞINMAZ KÜLTÜR VARLIĞI (KÖPRÜYE) AİT KOORDİNAT CETVELİ ITRF96 3 DERECE

NoktaNo	Y	X
21	541247.87533	4039156.69617
22	541255.51733	4039151.43517
23	541255.05333	4039130.71617
24	541247.37033	4039130.38017
25	541254.75233	4039116.56217
26	541247.25133	4039115.86117
27	541247.77833	4039097.25817
28	541255.56333	4039095.52117
29	541259.55233	4039073.76317
30	541252.70133	4039071.22717
31	541261.27933	4039049.76917
32	541265.48233	4039051.68617
33	541276.19133	4039030.78417
34	541269.40833	4039028.28817
35	541276.80133	4039008.04417
36	541283.50133	4039010.39917

KORUNMA ALANINA AİT KOORDİNAT CETVELİ ITRF96 3 DERECE

NoktaNo	Y	X
K21	541260.57652	4039154.02254
K22	541260.05214	4039130.60704
K23	541259.75436	4039116.60534
K24	541260.54584	4039096.07108
K25	541264.37903	4039075.16294
K26	541273.11642	4039053.48931
K27	541280.88918	4039032.49613
K28	541289.90630	4039007.35059
K29	541273.79919	4039001.68906
K30	541264.72168	4039026.54569
K31	541256.61936	4039047.95619
K32	541247.87653	4039069.62151
K33	541242.79158	4039096.71942
K34	541242.25075	4039115.81084
K35	541242.37072	4039130.44862
K36	541243.05458	4039166.08522

TAŞINMAZ KÜLTÜR VARLIĞI (KÖPRÜYE) AİT KOORDİNAT CETVELİ ED50 3 DERECE

NoktaNo	Y	X
21	541276.30499	4039330.48415
22	541283.94704	4039325.22311
23	541283.48304	4039304.50397
24	541275.79999	4039304.16796
25	541283.18204	4039290.34987
26	541275.68099	4039289.64886
27	541276.20800	4039271.04574
28	541283.99305	4039269.30872
29	541287.98208	4039247.55058
30	541281.13103	4039245.01456
31	541289.70910	4039223.65641
32	541296.88214	4039225.47342
33	541304.62120	4039204.57128
34	541297.83815	4039202.07526
35	541305.23121	4039181.63112
36	541311.93125	4039184.18614

KORUNMA ALANINA AİT KOORDİNAT CETVELİ ED50 3 DERECE

NoktaNo	Y	X
K21	541289.00628	4039327.81051
K22	541288.48189	4039304.39484
K23	541288.18413	4039290.39304
K24	541288.97560	4039269.85864
K25	541292.80862	4039248.95036
K26	541301.54627	4039227.27659
K27	541309.31909	4039206.28325
K28	541318.33627	4039181.13754
K29	541302.22905	4039175.47598
K30	541293.15148	4039200.33277
K31	541285.04910	4039221.74342
K32	541276.30821	4039243.60889
K33	541271.22122	4039270.50699
K34	541270.68038	4039289.69854
K35	541270.80035	4039304.23642
K36	541271.48421	4039339.87326

NOT: İŞ BU HARİTA TARAFIMIZCA HAZIRLANMIŞTIR

Hatay Kültür Varlıklarını
Koruma Bölge Kurulunun
25.09.2020 gün ve... 8.39...
sayılı karar ekidir.

İL: HATAY
İLÇE: KIRIKHAN
MAHALLE: MURATPAŞA KADASTRO
ADA & PARSEL: 149/ 8-7-5
ADA & PARSEL :150/10
MAHALLE: MURATPAŞA
PARSEL:16

MURATPAŞA KÖPRÜSÜ - 2



Ölçek:1/3000

— TAŞINMAZ KÜLTÜR VARLIĞI (KÖPRÜ)
— KORUNMA ALANI

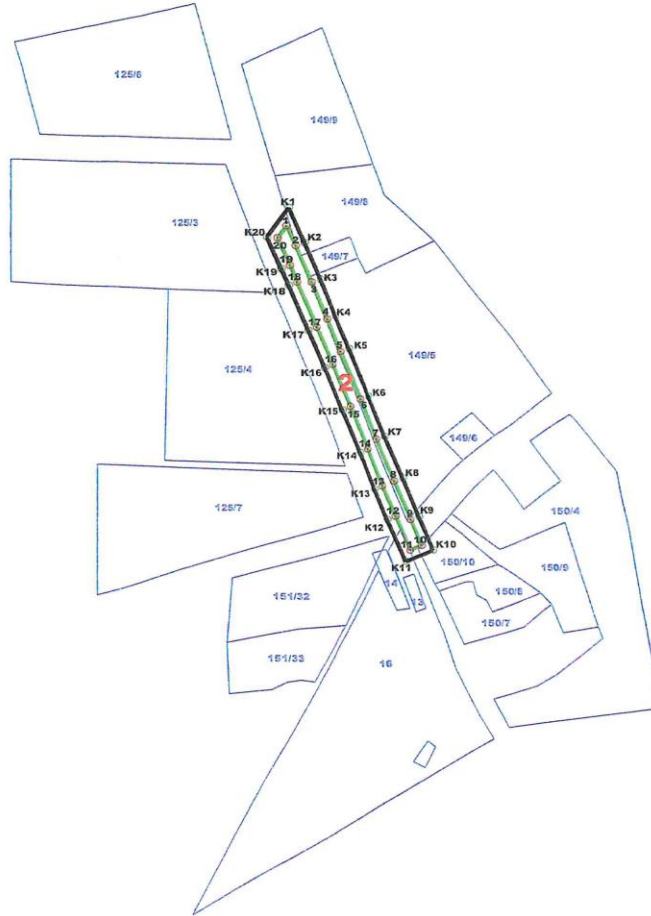

TAŞINMAZ KÜLTÜR VARLIĞI(KÖPRÜYE)
AİT KOORDİNAT CETVELİ
ITRF96 3 DERECE

NoktaNo	Y	X
1	541401.649	4038602.388
2	541406.292	4038590.930
3	541414.658	4038569.768
4	541423.064	4038548.356
5	541430.676	4038529.409
6	541441.808	4038501.756
7	541451.137	4038478.517
8	541460.919	4038454.176
9	541469.964	4038431.667
10	541475.979	4038416.666
11	541469.539	4038413.876
12	541461.482	4038433.640
13	541454.376	4038451.267
14	541445.871	4038472.703
15	541435.947	4038497.494
16	541425.970	4038521.963
17	541417.196	4038543.658
18	541406.948	4038569.865
19	541403.286	4038579.479
20	541397.064	4038595.385

KORUNMA ALANINA
AİT KOORDİNAT CETVELİ
ITRF96 3 DERECE

NoktaNo	Y	X
K1	541402.697	4038613.116
K2	541410.934	4038592.788
K3	541419.310	4038571.601
K4	541427.711	4038550.204
K5	541435.315	4038531.275
K6	541446.448	4038503.621
K7	541455.777	4038480.301
K8	541465.559	4038456.041
K9	541474.604	4038433.531
K10	541482.430	4038414.015
K11	541466.879	4038407.273
K12	541456.847	4038431.764
K13	541449.734	4038449.410
K14	541441.227	4038470.852
K15	541431.311	4038495.621
K16	541421.338	4038520.082
K17	541412.550	4038541.810
K18	541402.284	4038568.065
K19	541398.628	4038577.662
K20	541391.489	4038595.997

TAŞINMAZ KÜLTÜR VARLIĞI(KÖPRÜYE)
AİT KOORDİNAT CETVELİ
ED50 3 DERECE

NoktaNo	Y	X
1	541424.330	4038782.887
2	541426.974	4038771.429
3	541437.340	4038750.267
4	541445.746	4038728.857
5	541453.358	4038709.908
6	541464.490	4038682.255
7	541473.819	4038659.015
8	541483.601	4038634.674
9	541492.646	4038612.165
10	541498.661	4038597.166
11	541492.221	4038594.374
12	541484.164	4038614.138
13	541477.058	4038621.765
14	541468.553	4038653.201
15	541458.629	4038677.992
16	541448.652	4038702.462
17	541439.878	4038724.197
18	541429.630	4038750.364
19	541425.968	4038759.978
20	541419.745	4038775.884

KORUNMA ALANINA
AİT KOORDİNAT CETVELİ
ED50 3 DERECE

NoktaNo	Y	X
K1	541425.378	4038793.615
K2	541433.616	4038773.287
K3	541441.992	4038752.100
K4	541450.393	4038730.702
K5	541457.997	4038711.773
K6	541469.129	4038684.119
K7	541478.459	4038660.879
K8	541488.241	4038636.539
K9	541497.286	4038614.029
K10	541505.112	4038594.513
K11	541489.561	4038587.771
K12	541479.529	4038612.262
K13	541472.416	4038629.908
K14	541463.908	4038651.359
K15	541453.993	4038676.119
K16	541444.019	4038700.500
K17	541435.232	4038722.309
K18	541424.965	4038748.564
K19	541421.309	4038758.161
K20	541414.170	4038776.496

NOT: İŞ BU HARİTA TARAFIMIZCA HAZIRLANMIŞTIR

Hatay Kültür Varlıklarını
Koruma Bölge Kurulunun
25.09.2020 gün ve 839
sayılı karar ekidir.