

T.C.
KÜLTÜR ve TURİZM BAKANLIĞI
KÜTAHYA KÜLTÜR VARLIKLARINI KORUMA BÖLGE KURULU
KARAR

Toplantı Tarihi ve No : 28.05.2021- 348
Karar Tarihi ve No : 28.05.2021- 6236

43.00/888
Toplantı Yeri
KÜTAHYA

Kütahya ili, Merkez ilçesi, Avdan köyünde yer alan, Eskişehir Kültür ve Tabiat Varlıklarını Koruma Kurulunun 12.02.2005 gün ve 262 sayılı kararı ile 1. Derece Arkeolojik Sit olarak tescil edilen, aynı Kurulun 28.08.2007 tarih ve 2134 sayılı kararı ile sınırları kadastral paftaya işlenen Avdan Kaya Yerleşimi 1. Derece Arkeolojik Sit sınırlarının Ilıca Harlek Termal Turizm Merkezi İmar Planı kapsamında sayısallaştırılmasına ilişkin; Özok Planlama İmar Mühendislik Limited Şirketinin 24.02.2021 tarihli başvurusu, Kütahya Kültür Varlıklarını Koruma Bölge Müdürlüğünün 09.03.2021 tarih ve 649591 sayılı raporu, faaliyetleri etkilenen kurumlardan görüşlerinin sorulduğu Kütahya Kültür Varlıklarını Koruma Bölge Kurulu Müdürlüğünün 10.03.2021 tarih ve 1203576 sayılı yazısı ve eki, Kütahya Kültür Varlıklarını Koruma Bölge Kurulu Müdürlüğünün 10.03.2021 tarih ve 1205263 sayılı yazısı ve eki, Karayolları Genel Müdürlüğü, 14. Bölge Müdürlüğünün 11.03.2021 tarih ve 380373 sayılı yazısı, Kütahya Valiliği Kadastro Müdürlüğünün 11.03.2021 tarih ve 763594 sayılı yazısı ve ekleri, Yatırım ve İşletmeler Genel Müdürlüğünün 15.03.2021 tarih ve 1220718 sayılı yazısı, Maden ve Petrol İşleri Genel Müdürlüğünün 17.03.2021 tarih ve 2021098474 sayılı yazısı ve ekleri, İller Bankası Planlama ve Koordinasyon Dairesi Başkanlığı 23.03.2021 tarih ve E.11478 sayılı yazısı, Kütahya İl Özel İdaresi İmar ve Kentsel İyileştirme Müdürlüğünün 02.04.2021 tarih ve 5240 sayılı yazısı ile Müdürlük evrakına 25.05.2021 tarih ve 762498 sayı ile kayıtlı rapor okundu, ekleri ve işlem dosyası incelendi, yapılan görüşmeler sonucunda;

Kütahya ili, Merkez ilçesi, Avdan köyünde yer alan, Bursa Kültür ve Tabiat Varlıklarını Koruma Kurulunun 27.01.1995 tarih ve 3996 sayılı Kararı ile 1. Derece Arkeolojik ve Doğal Sit olarak tescil edilen Avdan Kaya Yerleşiminin 09.03.2021 tarih 649591 sayılı uzman raporu doğrultusunda hazırlanan revize sınırların 1. Derece Arkeolojik Sit olarak tescil edilmesine, alana ilişkin hazırlanan tescil fişi, kadastro haritası, 1/25000 ölçekli harita ve şerh konulacak parseller listesinin onaylanmasına ve alanda Kültür Varlıklarını Koruma Yüksek Kurulu'nun 05.11.1999 tarih ve 658 sayılı ilke kararının geçerli olduğuna, sit sınırları içerisinde tespit edilen izinsiz kazı çukurlarına ilişkin ilgili Cumhuriyet Başsavcılığına suç duyurusunda bulunulmasına, açılmış olan izinsiz kazı çukurlarının, adli tahkikat tamamlandıktan sonra ilgili yerel idaresi imkanları ile ve ilgili müze müdürlüğü denetiminde yapılmasına, yapılan çalışmalar sonucunda hazırlanan bilgi ve belge ile Cumhuriyet Başsavcılığına yapılan suç duyurusu sonucunun Kütahya Kültür Varlıklarını Koruma Bölge Kurulu Müdürlüğüne iletilmesine, karar verildi.

AVRUPA KONSEYİ	DOĞAL ve KÜLTÜREL VARLIKLARI KORUMA ENVANTERİ D.K.V.K.E	SİT	ENVANTER NO:
TÜRKİYE	KÜLTÜR VARLIKLARI VE MÜZELER GENEL MÜDÜRLÜĞÜ		HARİTA NO:
İli: Kütahya	İLÇESİ: Merkez	MAHALLE, KÖY VEYA MEVKİİ: Avdan	KADASTRO: PAFTA: ADA: PARSEL:

ADI: Avdan Mağara Yerleşimi

GENEL TANIM: Avdan Mağara Yerleşimi alanında çok sayıda niş ve kültür mağarası gözlemlenmiş olup, bu mağaraların birinde izinsiz kazı yapıldığı, kazı sonucunda can ve mal kaybına sebep olacak tehlikede yaklaşık 1 metre çapında ve 5 metre derinliğinde bir çukur açıldığı tespit edilmiştir. Ayrıca alanda irili ufaklı bir çok izinsiz kazı izine de rastlanmıştır.

ŞİMDİKİ TEHLİKELER: Kaçak Kazılar, Doğal Etkiler.

ŞİMDİKİ DURUM: 1. Derece Arkeolojik Sit

SİT POTANSİYELİ: 1. Derece Arkeolojik Sit

KORUMA DERECE: 1. Derece Arkeolojik Sit

ŞİMDİKİ KORUMA: Korumasız

HAZIRLAYANLAR: 09.03.2021

Cem Pala
Cem PALA
Arkeolog

Oğuzhan Pekşen
Oğuzhan PEKŞEN
Arkeolog

ÖNERİLEN KORUMA: 1. Derece Arkeolojik Sit

KONTROL EDEN:

Mehmet Ali Karakaya
Mehmet Ali KARAKAYA
Müdür V.

KURUL KARARLARI NO: Eskişehir KTVKK - 12.02.2005/262

YAYIN DİZİSİ:

REVİZYON: Eskişehir KTVKK - 28.08.2007/2134

GÖZLEMLER: Alanda bir izinsiz kazı çukurları görülmüştür.

KURUL ONAYI:

HARİTALAR, FOTOĞRAFLAR:

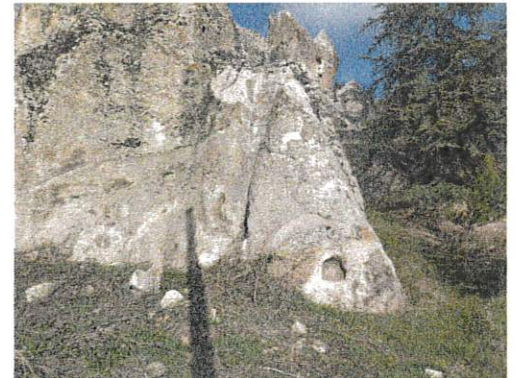

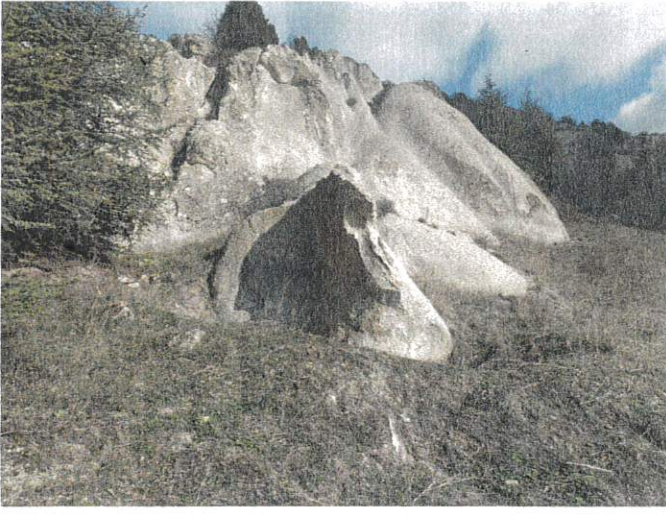

TC
KÜLTÜR VE TURİZM BAKANLIĞI

Kütahya Kültür Varlıklarını
Koruma Bölge Kurulu Müdürlüğü

KÜTAHYA

KÜLTÜR VARLIKLARINI KORUMA

BÖLGE KURULU MÜDÜRLÜĞÜ

28/05/2021 TARİH VE 6236

SAYILI KARAR EKİDİR

Cem PALA
Arkeolog



Mehmet ALI KARAKAYA
Müdür v.

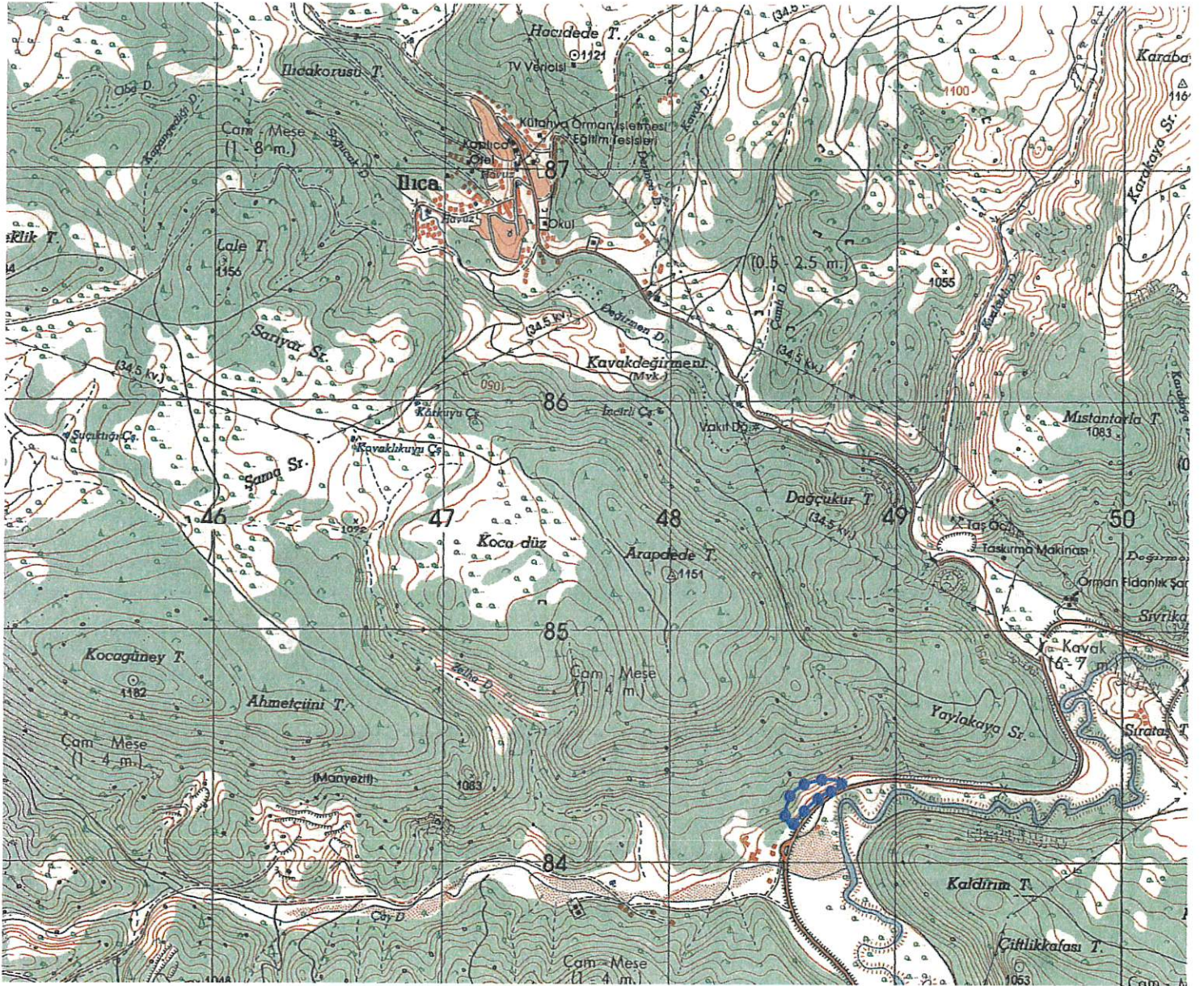

UTM 6 derecelik dilime esas Avrupa 1950 (ED-50)
datumu koordinat değerleri

Nokta No	Y	X
1	248602.000	4384344.000
2	248617.000	4384348.000
3	248635.000	4384352.000
4	248668.000	4384357.000
5	248699.000	4384362.000
6	248724.000	4384362.000
7	248737.000	4384359.000
8	248751.000	4384353.000
9	248760.000	4384347.000
10	248765.000	4384340.000
11	248765.000	4384338.000
12	248673.000	4384292.000
13	248606.000	4384234.000
14	248585.000	4384206.000
15	248569.000	4384190.000
16	248560.000	4384182.000
17	248553.000	4384177.000
18	248543.000	4384170.000
19	248529.000	4384171.000
20	248522.000	4384176.000
21	248515.000	4384187.000
22	248515.000	4384212.000
23	248517.000	4384245.000
24	248529.000	4384280.000
25	248540.000	4384296.000
26	248555.000	4384313.000
27	248582.000	4384331.000
28	248591.000	4384338.000

UTM 3 derecelik dilime esas Avrupa 1950 (ED-50)
datumu koordinat değerleri

Nokta No	Y	X
1	506310.267	4382007.329
2	506325.120	4382011.825
3	506342.969	4382016.422
4	506373.774	4382022.451
5	506406.576	4382028.547
6	506431.553	4382029.381
7	506444.641	4382026.817
8	506458.828	4382021.290
9	506468.019	4382015.596
10	506473.248	4382008.769
11	506473.382	4382004.773
12	506382.935	4381957.745
13	506317.932	4381897.565
14	506297.886	4381868.891
15	506282.434	4381852.372
16	506273.709	4381844.079
17	506266.883	4381838.850
18	506257.126	4381831.523
19	506243.105	4381832.056
20	506235.945	4381836.817
21	506228.585	4381847.574
22	506227.751	4381872.550
23	506228.648	4381905.586
24	506239.470	4381940.954
25	506249.926	4381957.306
26	506264.345	4381974.790
27	506290.719	4381993.674
28	506299.477	4382000.967

T.C
KÜLTÜR VE TURİZM BAKANLIĞI
Kütahya Kültür Varlıklarını
Koruma Bölge Kurulu Müdürlüğü

KÜTAHYA
KÜLTÜR VARLIKLARINI KORUMA
BÖLGE KURULU MÜDÜRLÜĞÜ
28/05/2021 TARİH VE 6236
SAYILI KABAR EKİDİR



Can PALA
Arkeolog

**KÜTAHYA İLİ, MERKEZ, SOĞUKÇEŞME KÖYÜ
AVDAN MAĞARA YERLEŞİMİ
I.DERECE ARKEOLOJİK SİT**

Pafta Adı: I24-D4
Alan: 20902,00 m²
I.Derece Arkeolojik Sit

UTM 3 derecelik dilime esas Avrupa 1950 (ED-50)
datumu koordinat değerleri

Nokta No	Y	X
1	506310,267	4382007,329
2	506325,120	4382011,825
3	506342,969	4382016,422
4	506373,774	4382022,451
5	506406,576	4382028,547
6	506431,553	4382029,381
7	506444,641	4382026,817
8	506458,828	4382021,290
9	506468,019	4382015,596
10	506473,248	4382008,769
11	506473,382	4382004,773
12	506382,936	4381957,745
13	506317,932	4381897,565
14	506297,886	4381866,891
15	506282,434	4381852,372
16	506273,709	4381844,079
17	506266,883	4381838,850
18	506257,126	4381831,523
19	506243,105	4381832,056
20	506235,845	4381836,817
21	506228,585	4381847,574
22	506227,751	4381872,550
23	506228,648	4381905,586
24	506236,470	4381940,954
25	506249,926	4381957,306
26	506264,345	4381974,790
27	506290,719	4381993,674
28	506299,477	4382000,967

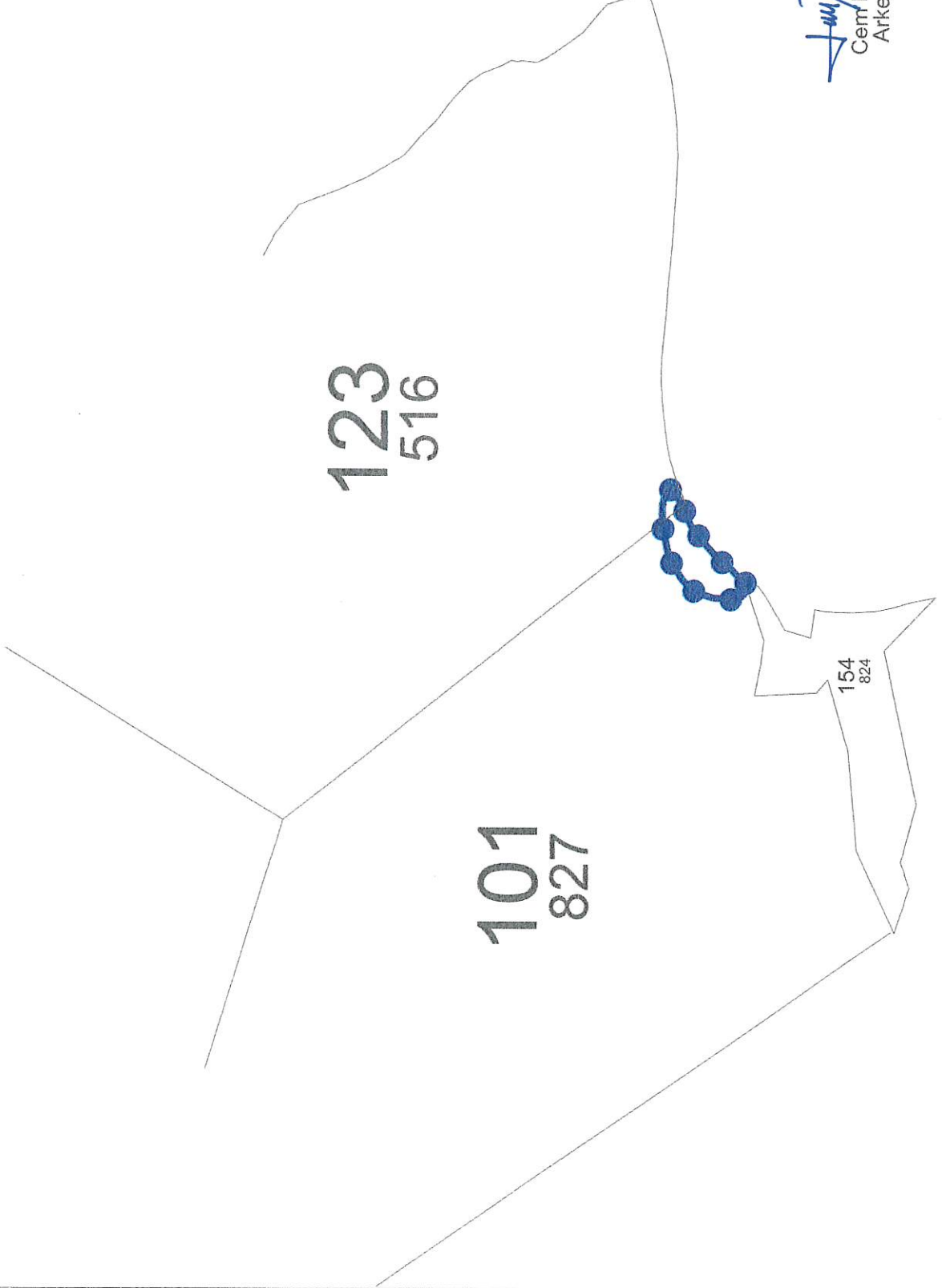

T.C

KÜLTÜR VE TURİZM BAKANLIĞI
Kütahya Kültür Varlıklarını
Koruma Bölge Kurulu Müdürlüğü

KÜTAHYA

**KÜLTÜR VARLIKLARINI KORUMA
BÖLGE KURULU MÜDÜRLÜĞÜ**
28/05/2021 TARİH VE 6236
SAYILI KARAR EKİDİR

Cem Pala
Cem PALA
Arkeolog



M.Ali.KARAKAYA
Müdür.V

KÜTAHYA İLİ MERKEZ İLÇESİ SOĞUKÇEŞME KÖYÜ AVDAN MAĞARA YERLEŞİMİ I.DERECE
ARKEOLOJİK SİTİ
KÜTAHYA KÜLTÜR VARLIKLARINI KORUMA BÖLGE KURULU'NUN 28/05/2021 TARİH VE 6236
SAYILI KARARI İLE I.DERECE ARKEOLOJİK SİT İÇERİSİNDE KALAN PARSELLERİN LİSTESİ

SIRA NO	İLİ	İLÇESİ	KÖYÜ	ADA	PARSEL	PARSELİN ŞERH KONULACAK KISMI
1	Kütahya	Merkez	Soğukçeşme	101	827	Bir Kısmı
2	Kütahya	Merkez	Işıkpara	123	516	Bir Kısmı

T.C.
KÜLTÜR VE TURİZM BAKANLIĞI
Kütahya Kültür Varlıkları
Koruma Bölge Kurulu Müdürlüğü

KÜTAHYA
KÜLTÜR VARLIKLARINI KORUMA
BÖLGE KURULU MÜDÜRLÜĞÜ
28.5.2021 TARİH VE 6236
SAYILI KARAR EKİDİR

Cem PALA
Arkeolog



Mehmet MİKBARAYA
Müdür