







T.C.
KÜLTÜR ve TURİZM BAKANLIĞI
KÜTAHYA KÜLTÜR VARLIKLARINI KORUMA BÖLGE KURULU
KARAR

Toplantı Tarihi ve No : 28.05.2021 - 348
Karar Tarihi ve No : 28.05.2021 - 6239

43.00/4371
Toplantı Yeri
KÜTAHYA

Kütahya ili, Merkez ilçesi, Ovacık köyü, İnlice Mahallesi'nde yer alan, Bursa Kültür ve Tabiat Varlıklarını Koruma Kurulunun 27.01.1995 tarih ve 3996 sayılı Kararı ile 1. Derece Arkeolojik ve Doğal Sit olarak tescil edilen ve Kütahya Kültür Varlıklarını Koruma Bölge Kurulunun 21.05.2020 tarih ve 5710 sayılı kararı ile 1. Derece Arkeolojik Sit sınırları sayısallaştırılan, ancak sayısallaştırma çalışmaları sonrasında faaliyetleri etkilenen Kurumlardan görüşlerinin alınmadığı anlaşıldığından anılan sayısallaştırma kararı geçersiz sayılan Penterkale Kale Yerleşiminin Arkeolojik Sit sınırlarının sayısallaştırılmasına ilişkin; Kütahya Kültür Varlıklarını Koruma Bölge Müdürlüğü'nün 24.12.2019 tarih ve 570198 sayılı raporu, Kütahya Kültür Varlıklarını Koruma Bölge Müdürlüğü'nün 24.12.2019 tarih ve E.1068765 sayılı yazısı, Kütahya Valiliği Kadastro Müdürlüğü'nün 16.01.2020 tarih ve E.185775 sayılı yazısı ve eki, Kütahya Kültür Varlıklarını Koruma Bölge Müdürlüğü'nün 26.02.2020 tarih ve 185272 sayılı uzman raporu, Kütahya Kültür Varlıklarını Koruma Bölge Kurulunun faaliyetleri etkilenen kurumlardan görüşlerinin talep edildiği 02.03.2021 tarih ve 1174489 sayılı yazısı ve eki, Doğa Koruma ve Milli Parklar Genel Müdürlüğü'nün 03.03.2021 tarih ve 678086 sayılı yazısı, Karayolları Genel Müdürlüğü, 3. Bölge Müdürlüğü'nün 04.03.2021 tarih ve 375678 sayılı yazısı, İller Bankası Mekansal Planlama Dairesi Başkanlığı'nın 04.03.2021 tarih ve E.8356 sayılı yazısı, DSİ Genel Müdürlüğü, 3. Bölge Müdürlüğü'nün 09.03.2021 tarih ve 1039750 sayılı yazısı, Çevre ve Şehircilik İl Müdürlüğü'nün 09.03.2021 tarih ve 463694 sayılı yazısı, Karayolları Genel Müdürlüğü, 14. Bölge Müdürlüğü'nün 09.03.2021 tarih ve 369295 sayılı yazısı, Maden ve Petrol İşleri Genel Müdürlüğü'nün 15.03.2021 tarih ve 2027095161 sayılı yazısı ekleri, Yatırım ve İşletmeler Genel Müdürlüğü'nün 15.03.2021 tarih ve 1216872 sayılı yazısı, Kütahya İl Özel İdaresi İmar ve Kentsel İyileştirme Müdürlüğü'nün 31.03.2021 tarih ve 5118 sayılı yazısı ile Müdürlük evrakına 25.05.2021 tarih ve 762388 sayılı ile kayıtlı rapor okundu, ekleri ve işlem dosyası incelendi, yapılan görüşmeler sonucunda;

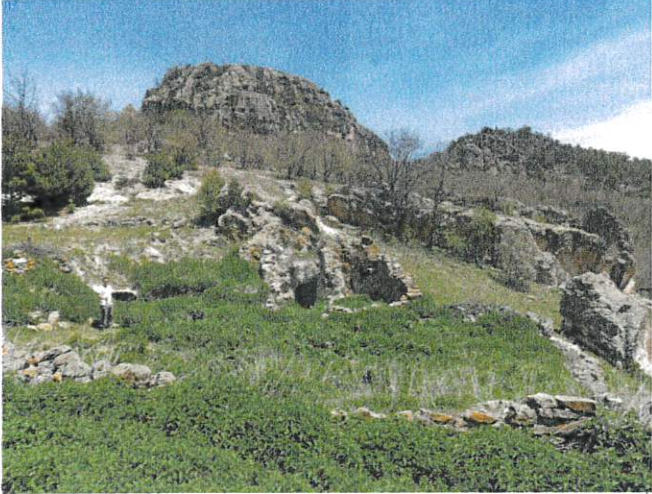
Kütahya ili, Merkez ilçesi, Ovacık köyü, İnlice Mahallesi'nde yer alan, Bursa Kültür ve Tabiat Varlıklarını Koruma Kurulunun 27.01.1995 tarih ve 3996 sayılı Kararı ile 1. Derece Arkeolojik ve Doğal Sit olarak tescil edilen Penterkale Kale Yerleşiminin 26.02.2020 tarih 185272 sayılı uzman raporu doğrultusunda hazırlanan revize sınırlarının kabul edilerek 1. Derece Arkeolojik Sit olarak tescil edilmesine, alana ilişkin hazırlanan tescil fişi, kadastro haritası, 1/25000 ölçekli harita ve şerh konulacak parseller listesinin onaylanmasına ve alanda Kültür Varlıklarını Koruma Yüksek Kurulu'nun 05.11.1999 tarih ve 658 sayılı ilke kararının geçerli olduğuna, karar verildi.

AVRUPA KONSEYİ	DOĞAL ve KÜLTÜREL VARLIKLARI KORUMA ENVANTERİ D.K.V.K.E	SİT	ENVANTER NO:
TÜRKİYE	KÜLTÜR VARLIKLARI VE MÜZELER GENEL MÜDÜRLÜĞÜ		HARİTA NO:
İLİ: Kütahya	İLÇESİ: Merkez	MAHALLE,KÖY VEYA MEVKİİ: Ovacık köyü, İnlice Mahallesi	KADASTRO: PAFTA: ADA: PARSEL:
ADI: Penterkale Kale Yerleşimi 1. Derece Arkeolojik Siti			
<p>GENEL TANIM: Ovacık köyü, İnlice Mahallesi sınırları içerisinde kalan Penterkale, İnlice Mahallesi'nin yaklaşık 2.5 km kuzeydoğusunda yer almaktadır. Penterkale, tabii kaya kütleleri üzerine oyularak kullanım niteliğini kazanan ve bölgede çokça görülen tipik kayaya oygu kalelere bir örnektir. Kaleye ulaşımı sağlayan oygu merdivenlerin bir bölümü sağlam iken büyük bölümünün koparak aşağı yuvarlandığı tespit edilmiştir. Bunun yanı sıra Kalenin yer aldığı kayalık kütleleri üzerinde birçok kaya odası girişi, nişler ve ahşap dikme, çıkma yuvalarına ait olabilecek girintiler gözlemlenmiştir. Penterkale 200 metre kuzeydoğusunda yer alan kayalık tepe ile birlikte çevresine hakim olarak konuşturulmuştur. Bununla birlikte, bahsi geçen Kuzeydoğudaki tepede herhangi bir yerleşim ve kullanım izine rastlanmamıştır. Penterkale ve çevresi yoğun orman örtüsünün ve kayalık tepelerin kütleleri bulunduğu bir alanda yer almaktadır.</p>			
ŞİMDİKİ TEHLİKELER: Doğal etkiler			
ŞİMDİKİ DURUM:			
SİT POTANSİYELİ: 1. Derece Arkeolojik ve Doğal Sit		KORUMA DERESESİ:	
ŞİMDİKİ KORUMA: 1. Arkeolojik ve Doğal Sit		HAZIRLAYANLAR: 19.06.2019  Cem PALA Arkeolog  Ayhan ÖNCELEN Sanat Tarihçi	
ÖNERİLEN KORUMA: 1. Derece Arkeolojik Sit		KONTROL EDEN:  Mehmet Ali KARAKAYA Müdür V. KURUL KARARLARI NO: B.K.T.V.K.K'nin 27.01.1995 tarih ve 3996 sayılı kararı	
YAYIN DİZİSİ:		REVİZYON:	
GÖZLEMLER:		KURUL ONAYI:	
HARİTALAR, FOTOĞRAFLAR:			
			

14 05 2019 12 32

HARİTALAR, FOTOĞRAFLAR:



T.C.
KÜLTÜR VE TURİZM BAKANLIĞI
Kütahya Kültür Varlıklarını
Koruma Bölge Kurulu Müdürlüğü

KÜTAHYA KÜLTÜR VARLIKLARINI
KORUMA BÖLGE KURULU MÜDÜRLÜĞÜ
28/05/2021 TARİH VE 6239
SAYILI KARAR-EKİDİR.

Cem PALA
Arkeolog

Mehmet Ali KARAKAYA
Müdür V.

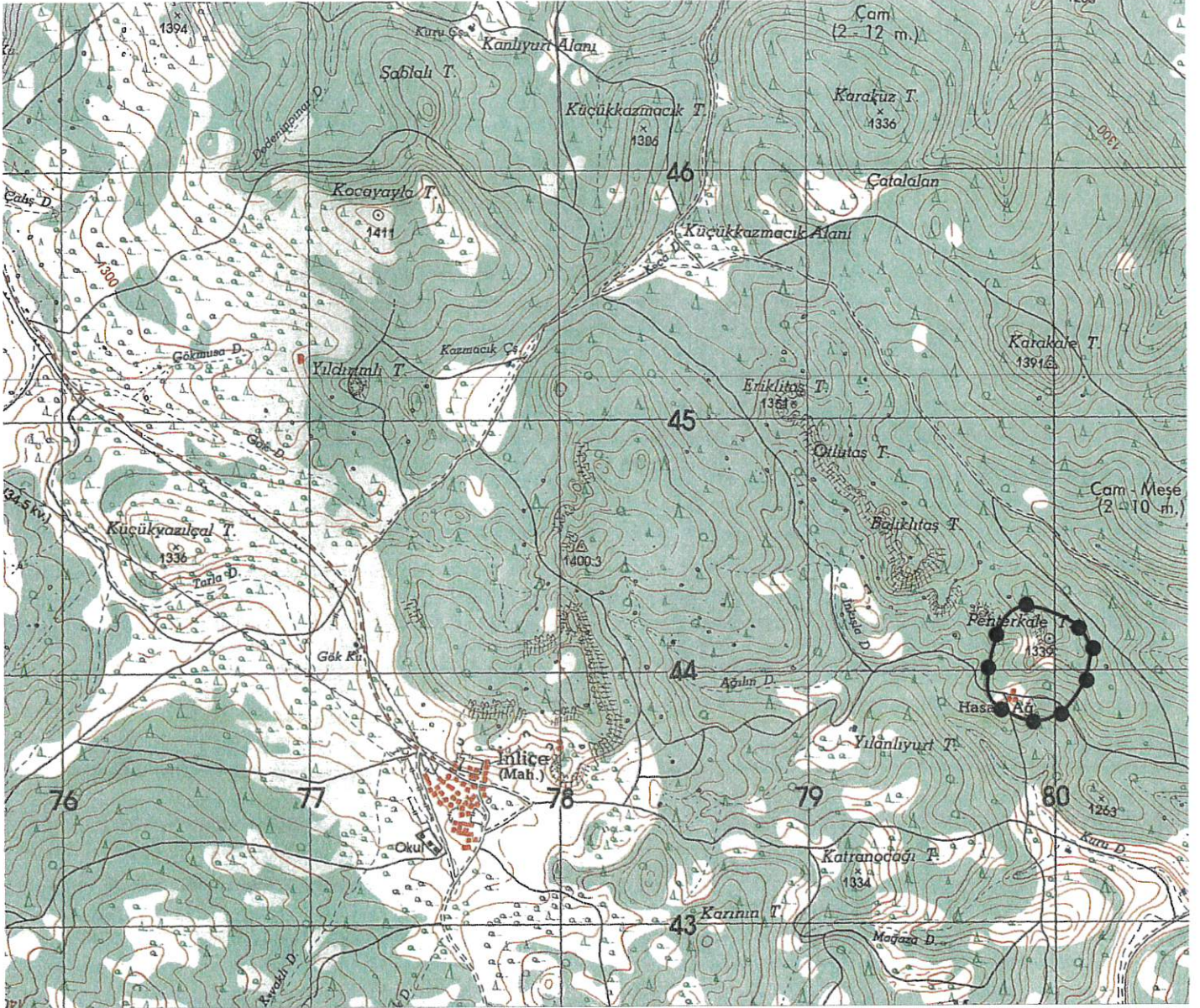

Pafta Adı: J24-C2

Alan: 146069.00 m²

:I.Derece Arkeolojik Sit

UTM 6 derecelik dilime esas Avrupa 1950 (ED-50)
datumu koordinat değerleriUTM 3 derecelik dilime esas Avrupa 1950 (ED-50)
datumu koordinat değerleri

Nokta No	Y	X
1	279861.000	4344256.000
2	279903.000	4344258.000
3	279951.000	4344250.000
4	280022.000	4344223.000
5	280042.000	4344213.000
6	280087.000	4344189.000
7	280121.000	4344148.000
8	280147.000	4344098.000
9	280147.000	4344070.000
10	280136.000	4344009.000
11	280110.000	4343940.000
12	280082.000	4343895.000
13	280040.000	4343845.000
14	279972.000	4343808.000
15	279922.000	4343800.000
16	279875.000	4343808.000
17	279817.000	4343832.000
18	279771.000	4343861.000
19	279748.000	4343880.000
20	279733.000	4343910.000
21	279729.000	4343949.000
22	279735.000	4344004.000
23	279747.000	4344071.000
24	279769.000	4344146.000
25	279794.000	4344205.000
26	279829.000	4344241.000

Nokta No	Y	X
1	538875.423	4342991.344
2	538917.326	4342994.733
3	538965.556	4342988.328
4	539037.399	4342963.698
5	539057.715	4342954.367
6	539103.477	4342931.875
7	539138.810	4342892.030
8	539166.512	4342840.928
9	539167.373	4342814.947
10	539158.400	4342753.627
11	539134.703	4342683.816
12	539108.213	4342637.922
13	539067.899	4342586.568
14	539001.173	4342547.344
15	538951.474	4342537.694
16	538904.244	4342544.133
17	538845.491	4342566.195
18	538798.565	4342593.652
19	538774.952	4342611.876
20	538758.970	4342641.358
21	538753.682	4342680.197
22	538757.857	4342735.356
23	538767.630	4342802.704
24	538787.131	4342878.378
25	538810.160	4342938.163
26	538843.943	4342975.296

T.C
KÜLTÜR VE TURİZM BAKANLIĞI
Kütahya Kültür Varlıklarını
Koruma Bölge Kurulu MüdürlüğüKÜTAHYA
KÜLTÜR VARLIKLARINI KORUMA
BÖLGE KURULU MÜDÜRLÜĞÜ
28/05/2021 TARİH VE 6239
SAYILI KARAR EKİDİR

ASLİ GİBİDİR

Cem PALA
Arkeolog

Mehmet Ali KARAKAYA
Müdür V.

KÜTAHYA İLİ, MERKEZ, OVACIK KÖYÜ, İNLİCE MAHALLESİ

PENTER KALE

I.DERECE ARKEOLOJİK SİT

Pafta Adı: J24-C2

Alan: 146069.00 m²

I. Derece Arkeolojik Sit

UTM 3 derecelik dilime esas Avrupa 1950 (ED-50)
datumu koordinat değerleri

Nokta No	Y	X
1	538875.423	4342991.344
2	538917.326	4342994.733
3	538965.556	4342988.328
4	539037.399	4342963.698
5	539057.715	4342954.367
6	539103.477	4342931.875
7	539138.810	4342892.030
8	539166.512	4342840.928
9	539167.373	4342814.947
10	539158.400	4342753.627
11	539134.703	4342683.816
12	539108.213	4342637.922
13	539067.899	4342586.568
14	539001.173	4342547.344
15	538951.474	4342537.694
16	538904.244	4342544.133
17	538845.491	4342566.195
18	538798.565	4342593.652
19	538774.952	4342611.876
20	538758.970	4342641.358
21	538753.682	4342680.197
22	538757.857	4342735.356
23	538767.630	4342802.704
24	538787.131	4342878.378
25	538810.160	4342938.163
26	538843.943	4342975.296

4 343 000

4 342 800

4 342 600

İli: Kütahya
İlçesi: Merkez
Köyü: Ovacık

101
Ovacık Devlet Anıtı

Alyon Döğen
Başkanı

2000

539 200

Mustafa TUNÇ
Tekniker

Paşa ŞAZ
Fen Kontrol Memuru
12.06.2019

Erişin YÜCE
Kontrol Mühendisi

T.C
KÜLTÜR VE TURİZM BAKANLIĞI
Kütahya Kültür Varlıklarını
Koruma Bölge Kurulu Müdürlüğü
KÜTAHYA
KÜLTÜR VARLIKLARINI KORUMA
BÖLGE KURULU MÜDÜRLÜĞÜ
28/05/2021 TARİH VE 6239
SAYILI KARAR DİR



Cem PALA
Arkeolog
Mehmet Ali KARAKAYA
Müdür V.

**BURSA KÜLTÜR VE TABİAT VARLIKLARINI KORUMA BÖLGE KURULU'NUN 27/01/1995 TARİH VE
3996 SAYILI KARARI İLE TESCİLLENEN
KÜTAHYA KÜLTÜR VARLIKLARINI KORUMA BÖLGE KURULU'NUN 28/05/2021 TARİH VE 6239 SAYILI
KARARI İLE SAYISALLAŞTIRILARAK I.(BİRİNCİ) DERECE ARKEOLOJİK SİT İÇERİSİNDE KALAN
PARSELLERİN LİSTESİ**

SIRA NO	İLİ	İLÇESİ	KÖYÜ	PAFTA	ADA	PARSEL	PARSELİN ŞERHİ
1	Kütahya	Merkez	Ovacık	J24-c2	101	615	Tamamı
2	Kütahya	Merkez	Ovacık	J24-c2	101	616	Tamamı
3	Kütahya	Merkez	Ovacık	J24-c2	101	617	Bir Kısmı
4	Kütahya	Merkez	Ovacık	J24-c2	101	618	Bir Kısmı

T.C.
KÜLTÜR VE TURİZM BAKANLIĞI
Kütahya Kültür Varlıklarını
Koruma Bölge Kurulu Müdürlüğü

KÜTAHYA
KÜLTÜR VARLIKLARINI KORUMA
BÖLGE KURULU MÜDÜRLÜĞÜ
28.5.2021 TARİH VE 6239
SAYILI KARAR EKİDİR

Cem PALA
Arkeolog

Mehmet Ali KARAKAYA
Müdür V.