

T.C.
KÜLTÜR ve TURİZM BAKANLIĞI
KÜTAHYA KÜLTÜR VARLIKLARINI KORUMA BÖLGE KURULU
KARAR

Toplantı Tarihi ve No : 21.05.2020 - 313
Karar Tarihi ve No : 21.05.2020 - 5709

43.12/411
Toplantı Yeri
KÜTAHYA
(ONLINE)

Kütahya ili, Emet ilçesi, Örencik köyü sınırları içerisinde yer alan Şıhlar Kırı Roma Dönemi Yerleşimi ve Nekropolünün 1. Derece Arkeolojik Sit olarak tescil edilmesi istemine ilişkin; Kütahya Valiliği İl Kültür ve Turizm Müdürlüğü'nün 09.01.2020 tarih ve E.25908 sayılı yazısı ve ekleri, faaliyetleri etkilenen kurumlardan görüşlerinin talep edildiği Kütahya Kültür Varlıklarını Koruma Bölge Kurulu Müdürlüğü'nün 15.01.2020 tarih ve E.48734 sayılı yazısı ve eki, alana ilişkin kadastral paftanın iletilmesinin istendiği Kütahya Kültür Varlıklarını Koruma Bölge Kurulu Müdürlüğü'nün 15.01.2020 tarih ve E.48591 sayılı yazısı ve eki, faaliyetleri etkilenen kurumların kurum görüşlerinin iletildiği Karayolları Genel Müdürlüğü, 14. Bölge Müdürlüğü'nün 23.01.2020 tarih ve E.21262 sayılı yazısı ve eki, Çevre ve Şehircilik Müdürlüğü'nün 24.01.2020 tarih ve E.2350 sayılı yazısı, Kütahya Valiliği Kadastro Müdürlüğü'nün 27.01.2020 tarih ve E.324951 sayılı yazısı ve eki, Maden ve Petrol İşleri Genel Müdürlüğü'nün 27.01.2020 tarih ve E.404692 sayılı yazısı ve ekleri, Yatırım ve İşletmeler Genel Müdürlüğü'nün 31.01.2020 tarih ve E.97819 sayılı yazısı, İller Bankası Mekansal Planlama Dairesi Başkanlığının 03.02.2020 tarih ve E.5073 sayılı yazısı ve Kütahya İl Özel İdaresi İmar ve Kentsel İyileştirme Müdürlüğü'nün 10.02.2020 tarih ve E.1324 sayılı yazısı ile Kütahya Kültür Varlıklarını Koruma Bölge Kurulu Müdürlüğü uzmanlarınca hazırlanan Müdürlük evrakına 02.04.2020 tarih ve 158468 sayılı ile kayıtlı rapor okundu, ekleri ve işlem dosyası incelendi, yapılan görüşmeler sonucunda;

Kütahya ili, Emet ilçesi, Örencik köyü sınırları içerisinde yer alan Şıhlar Kırı Roma Dönemi Yerleşimi ve Nekropolünün Kütahya Müze Müdürlüğü'nün 07.01.2020 tarih ve 6 numaralı uzman raporu doğrultusunda 1. Derece Arkeolojik Sit olarak tescil edilmesine; alana ilişkin hazırlanan 1/25000 ölçekli harita, kadastro haritası, tescil fişi ve şerh konulacak parseller listesinin onaylanmasına; alanda Kültür Varlıklarını Koruma Yüksek Kurulu'nun 05.11.1999 tarih ve 658 sayılı ilke kararının geçerli olduğuna, karar verildi.

AVRUPA KONSEYİ	DOĞAL ve KÜLTÜREL VARLIKLARI KORUMA ENVANTERİ D.K.V.K.E	SİT	ENVANTER NO:
TÜRKİYE	KÜLTÜR VARLIKLARI VE MÜZELER GENEL MÜDÜRLÜĞÜ		HARİTA NO:
İLİ: KÜTAHYA	İLÇESİ: Emet	MAHALLE: Örencik	KADASTRO:Görmüştür. pafta:j23.a.22a parseller 4510-büyük kısmı 4511-büyük kısmı 4512-büyük kısmı 4514-bir kısmı 4515-bir kısmı 4516-büyük kısmı 4517-bir kısmı 4519-büyük kısmı 4558-büyük kısmı 4576-büyük kısmı 4577-büyük kısmı 4578-büyük kısmı
ADI: Şıhlar Kırı Mevkii Roma Dönemi Yerleşimi ve Nekropolü			
GENEL TANIM: : Bu alan Örencik köyünün yaklaşık 4 kilometre kuzeydoğu tarafındadır. Bu alanda görülen Roma Dönemi'ne ait mimari parçalar ve mezar yapısı nedeniyle, alanda olası bir Roma Dönemi yerleşim alanı ve nekropol alanı olabileceği düşünülmektedir.			
ŞİMDİKİ TEHLİKELER: İzinsiz kazılara açık durumdadır.			
ŞİMDİKİ DURUM: Bir kısmı mera bir kısmı tarım arazisi olarak kullanılmaktadır.			
SİT POTANSİYELİ: Arkeolojik.		KORUMA DERECESESİ: I. Derece Arkeolojik Sit	
ŞİMDİKİ KORUMA: Korumasız		HAZIRLAYANLAR: Mahmut TOGAY-Sanat Tarihçisi 07/01/2020 Fatih YILDIRIM-Arkeolog 07/01/2020	
ÖNERİLEN KORUMA: Jandarma, Köy Muhtarlığı		KONTROL EDEN: Serdar ÜNAN-Müze Müdür V. 07/01//2020	
		KURUL KARARLARI NO:	
YAYIN DİZİSİ:		REVİZYON:	
GÖZLEMLER:		KURUL ONAYI:	





T.C.
KÜLTÜR VE TURİZM BAKANLIĞI
Kütahya Kültür Varlıklarını
Koruma Bölge Kurulu Müdürlüğü

KÜTAHYA KÜLTÜR VARLIKLARINI
KORUMA BÖLGE KURULU MÜDÜRLÜĞÜ
21.05.2020 TARİH VE 5709
SAYILI KARAR EKİDİR.

Cem PALA
Arkeolog





Özgürcan BERK
Müdür V.

KÜTAHYA, EMET İLÇESİ, ÖRENCİK KÖYÜ
ROMA DÖNEMİ NEKROPOL VE YERLEŞİM ALANI

I DERECE ARKEOLOJİK SİT

K
↑
1/25000

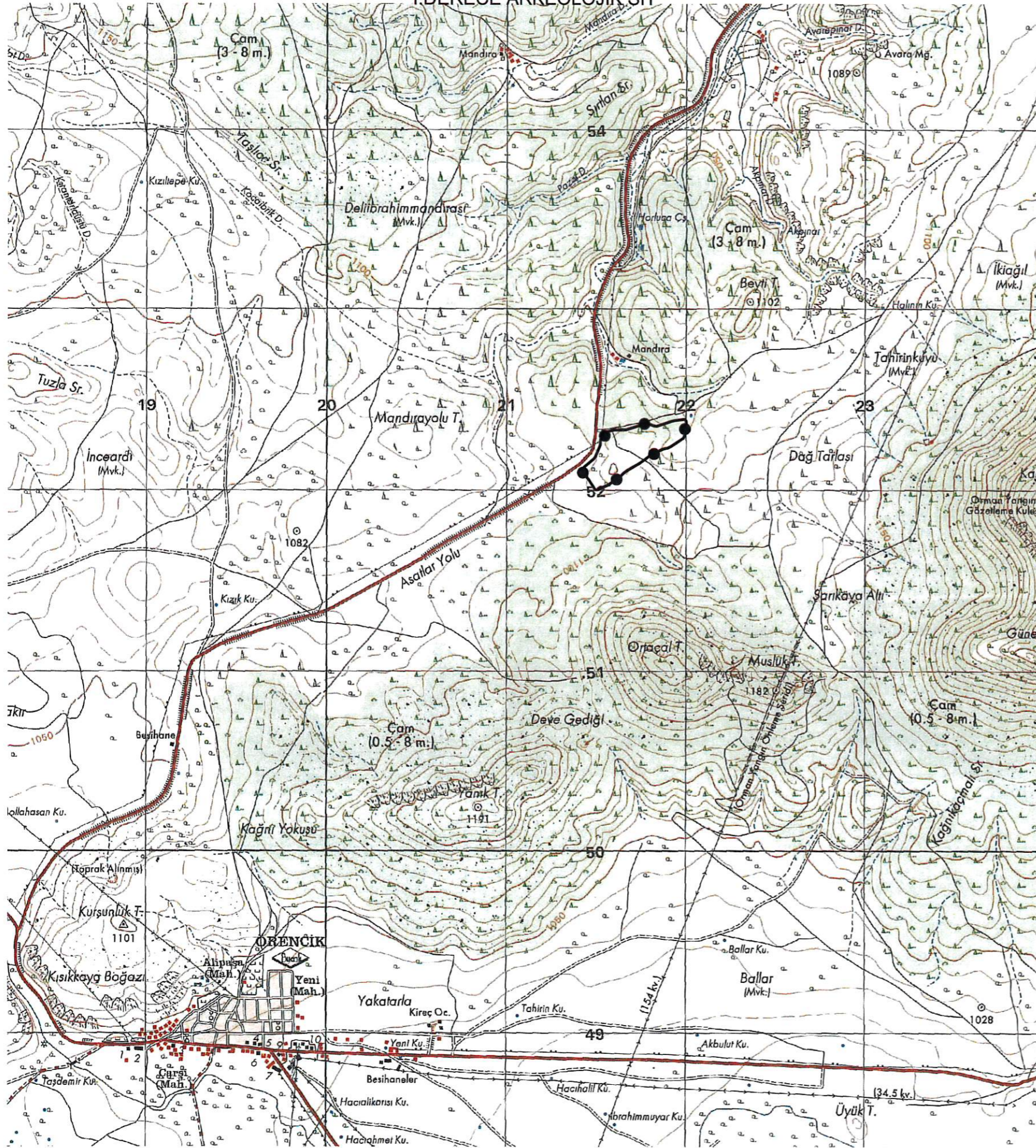
●●●●●●●●●● : I. Derece Arkeolojik Sit
Pafta Adı: J23-A4
Alan: 106404.00²m



UTM 6 derecelik dilime esas Avrupa 1950 (ED-50)
datumu koordinat değerleri

UTM 3 derecelik dilime esas Avrupa 1950 (ED-50)
datumu koordinat değerleri

Nokta No	Y	X	Nokta No	Y	X
1	721559.000	4352326.000	1	462810.908	4351008.392
2	721604.000	4352336.000	2	462856.207	4351016.892
3	721670.000	4352338.000	3	462922.224	4351016.703
4	721760.000	4352367.000	4	463013.119	4351042.697
5	721783.000	4352373.000	5	463036.301	4351047.930
6	721790.000	4352373.000	6	463043.296	4351047.698
7	721804.000	4352367.000	7	463057.087	4351041.238
8	721820.000	4352360.000	8	463072.843	4351033.713
9	721838.000	4352357.000	9	463090.730	4351030.118
10	721882.000	4352372.000	10	463135.195	4351043.648
11	721922.000	4352386.000	11	463175.630	4351056.312
12	721942.000	4352390.000	12	463195.747	4351059.645
13	721977.000	4352394.000	13	463230.854	4351062.482
14	721993.000	4352396.000	14	463246.909	4351063.950
15	722001.000	4352387.000	15	463254.604	4351054.691
16	722004.000	4352360.000	16	463256.707	4351027.612
17	721998.000	4352329.000	17	463249.683	4350996.834
18	721987.000	4352293.000	18	463237.498	4350961.225
19	721950.000	4352267.000	19	463199.663	4350936.471
20	721919.000	4352247.000	20	463168.023	4350917.514
21	721901.000	4352238.000	21	463149.738	4350909.117
22	721877.000	4352232.000	22	463125.557	4350903.917
23	721847.000	4352219.000	23	463095.148	4350891.922
24	721820.000	4352210.000	24	463067.869	4350883.824
25	721807.000	4352202.000	25	463054.614	4350876.261
26	721792.000	4352188.000	26	463039.161	4350862.768
27	721773.000	4352173.000	27	463019.677	4350848.409
28	721744.000	4352152.000	28	462990.003	4350828.386
29	721711.000	4352133.000	29	462956.397	4350810.494
30	721675.000	4352112.000	30	462919.727	4350790.704
31	721657.000	4352098.000	31	462901.276	4350777.311
32	721633.000	4352076.000	32	462876.565	4350756.123
33	721607.000	4352056.000	33	462849.921	4350736.999
34	721597.000	4352050.000	34	462839.729	4350731.335
35	721569.000	4352031.000	35	462811.120	4350713.278
36	721545.000	4352021.000	36	462786.806	4350704.081
37	721519.000	4352008.000	37	462760.394	4350691.952
38	721508.002	4352004.998	38	462749.304	4350689.317
39	721496.990	4352006.012	39	462738.334	4350690.696
40	721460.001	4352063.006	40	462703.263	4350748.874
41	721426.991	4352099.006	41	462671.470	4350785.942
42	721421.989	4352112.997	42	462666.936	4350800.089
43	721436.005	4352132.002	43	462681.572	4350818.615
44	721445.994	4352140.000	44	462691.818	4350826.276
45	721487.995	4352175.013	45	462734.949	4350859.871
46	721497.989	4352187.023	46	462745.334	4350871.541
47	721511.991	4352220.007	47	462760.420	4350904.036
48	721523.996	4352249.015	48	462773.378	4350932.625
49	721528.000	4352287.023	49	462778.639	4350970.471
50	721534.012	4352304.999	50	462785.242	4350988.235
51	721546.998	4352318.019	51	462798.651	4351000.815

T.C.
KÜLTÜR VE TURİZM BAKANLIĞI
Kütahya Kültür Varlıklarını
Koruma Bölge Kurulu Müdürlüğü

KÜTAHYA
KÜLTÜR VARLIKLARINI KORUMA
BÖLGE KURULU MÜDÜRLÜĞÜ
21/05/2020 TARİHİ VE 5709
SAYILI KARAR EKİDİR

Cem Pala
Cem PALA
Arkeolog



ONURCAN BERK
Müdür V.

KÜTAHYA KÜLTÜR VARLIKLARINI KORUMA BÖLGE KURULU'NUN 21/05/2020 TARİH VE 5709 SAYILI KARARI İLE TESCİLLENEN I.(BİRİNCİ) DERECE ARKEOLOJİK SİT İÇERİSİNDE KALAN PARSELLERİN LİSTESİ

SIRA NO	İLİ	İLÇESİ	KÖYÜ	PAFTA	ADA	PARSEL	ŞERH KONULACAK KISMI
1	Kütahya	Emet	Örencik	J23-A4	-	4510	Büyük Bir Kısmı
2	Kütahya	Emet	Örencik	J23-A4	-	4511	Büyük Bir Kısmı
3	Kütahya	Emet	Örencik	J23-A4	-	4512	Tamamı
4	Kütahya	Emet	Örencik	J23-A4	-	4514	Bir Kısmı
5	Kütahya	Emet	Örencik	J23-A4	-	4515	Büyük Bir Kısmı
6	Kütahya	Emet	Örencik	J23-A4	-	4516	Tamamı
7	Kütahya	Emet	Örencik	J23-A4	-	4517	Büyük Bir Kısmı
8	Kütahya	Emet	Örencik	J23-A4	-	4518	Bir Kısmı
9	Kütahya	Emet	Örencik	J23-A4	-	4519	Tamamı
10	Kütahya	Emet	Örencik	J23-A4	-	4520	Bir Kısmı
11	Kütahya	Emet	Örencik	J23-A4	-	4521	Tamamı
12	Kütahya	Emet	Örencik	J23-A4	-	4522	Bir Kısmı
13	Kütahya	Emet	Örencik	J23-A4	-	4523	Bir Kısmı
14	Kütahya	Emet	Örencik	J23-A4	-	4541	Bir Kısmı
15	Kütahya	Emet	Örencik	J23-A4	-	4558	Tamamı
16	Kütahya	Emet	Örencik	J23-A4	-	4577	Büyük Bir Kısmı
17	Kütahya	Emet	Örencik	J23-A4	-	4578	Tamamı

T.C.
KÜLTÜR VE TURİZM BAKANLIĞI
Kütahya Kültür Varlıklarını
Koruma Bölge Kurulu Müdürlüğü

KÜTAHYA
KÜLTÜR VARLIKLARINI KORUMA
BÖLGE KURULU MÜDÜRLÜĞÜ
21.05.2020 TARİH VE 5709
SAYILI KARAR EKİDİR

Cem PALA
Arkeolog

ASLI GİBİDİR
ONURCAN BERK
Müdür V.