

T.C.

KÜLTÜR VE TURİZM BAKANLIĞI

ESKİŞEHİR KÜLTÜR VARLIKLARINI KORUMA BÖLGE KURULU

KARAR

Toplantı Tarih ve no: 24.11.2022 - 422
Karar Tarih ve no : 24.11.2022 - 11156

Toplantı Yeri
ESKİŞEHİR

Eskişehir ilin sınırları içerisinde 2022 yılında yürütülen Orta Porsuk Havzası Tunç Çağları ve Öncesi Dönem Yüzeysel Araştırması kapsamında Alpu ilçesi, Dereköy ve Özdenk mahallelerinde tespit edilen çalışmanın dönemsel sınırları dışında olması nedeniyle Kurul Müdürlüğü uzmanlarınca alanın tespit çalışmalarının yapılması konusunun iletildiği Dr. Özlem ÇAKAR KILIÇ'ın 19.09.2022 tarihli dilekçesi ve eki 2022 yüzeysel araştırması sonuç raporu, Kurul Müdürlüğü uzmanlarının 29.09.2022 tarih ve 1632642 sayılı yerinde inceleme raporu, alanın tesciline ilişkin konuyla ilgili faaliyeti etkilenen kurum görüşlerinin ve sit sınırlarının aktarıldığı kadastral krokinin iletilmesinin istendiği Kurul Müdürlüğünün 04.10.2022 tarih, 2974277 sayılı yazısı, ilgili kurum görüşlerinin iletildiği yazılar, OEDAŞ'ın 13.10.2022 tarih, 0648047276700045-E-1 sayılı yazısı, Maden ve Petrol İşleri Genel Müdürlüğünün 01.11.2022 tarih, 2022415297 sayılı yazısı, Eskişehir Valiliğinin (Kadastro Müdürlüğü) 17.10.2022 tarih, 6517042 sayılı yazısı, 22.11.2022 tarih, 1733408 sayılı dosya inceleme raporu okundu, koordinatlı sit krokisi, sit sınırlarının aktarıldığı kadastral kroki, tescil fişi, fotoğrafları ve dosyası incelendi, yapılan görüşmeler sonucunda;

Eskişehir ili, Alpu ilçesi, Dereköy ve Özdenk mahallelerinde 2022 yılında yürütülen Orta Porsuk Havzası Tunç Çağları ve Öncesi Dönem Yüzeysel Araştırması kapsamında tespit edilen ve 2863 sayılı Kanun'un 6. Maddesi kapsamında korunması gerekli kültür varlıklarından olan alanın Karaağaç Arkeolojik Alanı adıyla I.(Bir) Derece Arkeolojik sit olarak tesciline, alana ilişkin hazırlanan tescil fişi, koordinatlı sit sınırı krokisi ve sit sınırlarının aktarıldığı kadastral krokinin uygun olduğuna; söz konusu alanda Kültür Varlıklarını Koruma Yüksek Kurulu'nun Arkeolojik Sitler, Koruma ve Kullanma Koşullarına ilişkin 05.11.1999 tarih, 658 sayılı İlke Kararının ilgili hükümlerinin geçerli olduğuna ve bu hükümlerin geçiş dönemi koruma esasları ve kullanma koşulları olarak belirlenmesine, sit sınırları içerisinde güvenlik önlemlerinin ilgili kurumlarca alınmasına ve Kurulumuzdan izinsiz herhangi bir fiziki ve inşai müdahalede bulunulmamasına karar verildi.

KOORDİNATLI ARKEOLOJİK SİT SINIRI KROKİSİ

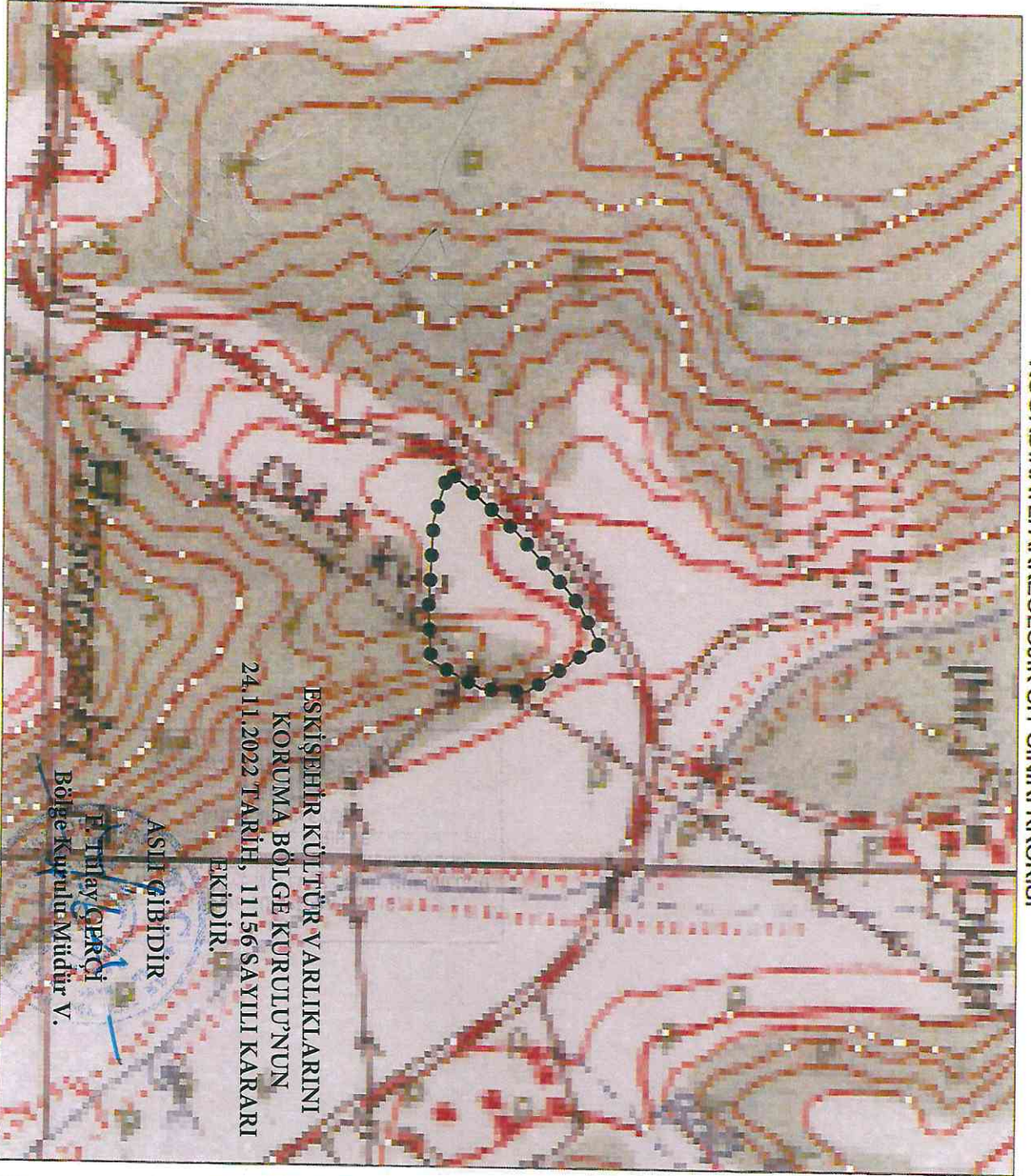

İl	: Eskişehir
İlçe	: Alpu
Mah.	: Dereköy - Özbekçe
Pafta	: 126A1

Adı	: Karagaç Arkeolojik Alanı
Tür/Derece	: 1. (Bir) Derece Arkeolojik Sit
Ölçek	: 1/Kroki

1. (Bir) Derece Sit Sınırı	
Koordinat Listesi	
ED50-6° DOM35	

Nokta No	Y	X
1	329614,824	4419400,234
2	329673,036	4419466,260
3	329745,531	4419530,554
4	329787,229	4419550,452
5	329801,383	4419522,938
6	329804,193	4419521,338
7	329832,861	4419478,933
8	329830,842	4419433,617
9	329803,635	4419383,723
10	329752,553	4419381,027
11	329663,882	4419385,306

Nokta No	Y	X
----------	---	---

1	586094,373	4419751,480
2	586150,342	4419819,434
3	586220,646	4419886,136
4	586261,657	4419907,426
5	586276,730	4419880,399
6	586279,592	4419878,894
7	586309,673	4419837,471
8	586309,177	4419792,106
9	586263,658	4419741,320
10	586233,088	4419738,922
11	586143,911	4419738,207

ASLI GİBİDİR
F. TILAV GİRÇİ
Bölge Kurulunca Müdür V.

ESKİŞEHİR KÜLTÜR VARLIKLARINI
KORUMA BÖLGE KURULUŞUNUN
24.11.2022 TARİH, 1156 SAYILI KARARI
EKİDİR.

ED50-3° DOM30

İLİ :ESKİŞEHİR

İLÇE :ALPU

MAHALLE :DEREKÖY

ADA/PARSEL :KARAAĞAÇ ARKEOLOJİK

ESKİŞEHİR, ALPU, DEREKÖY VE ÖZDENK MAHALLELERİ,
KARAAĞAÇ ARKEOLOJİK ALANI
I. (BİR) DERECE ARKEOLOJİK SİTİ
••••• I.(Bir) Derece Arkeolojik Sit Sınırı

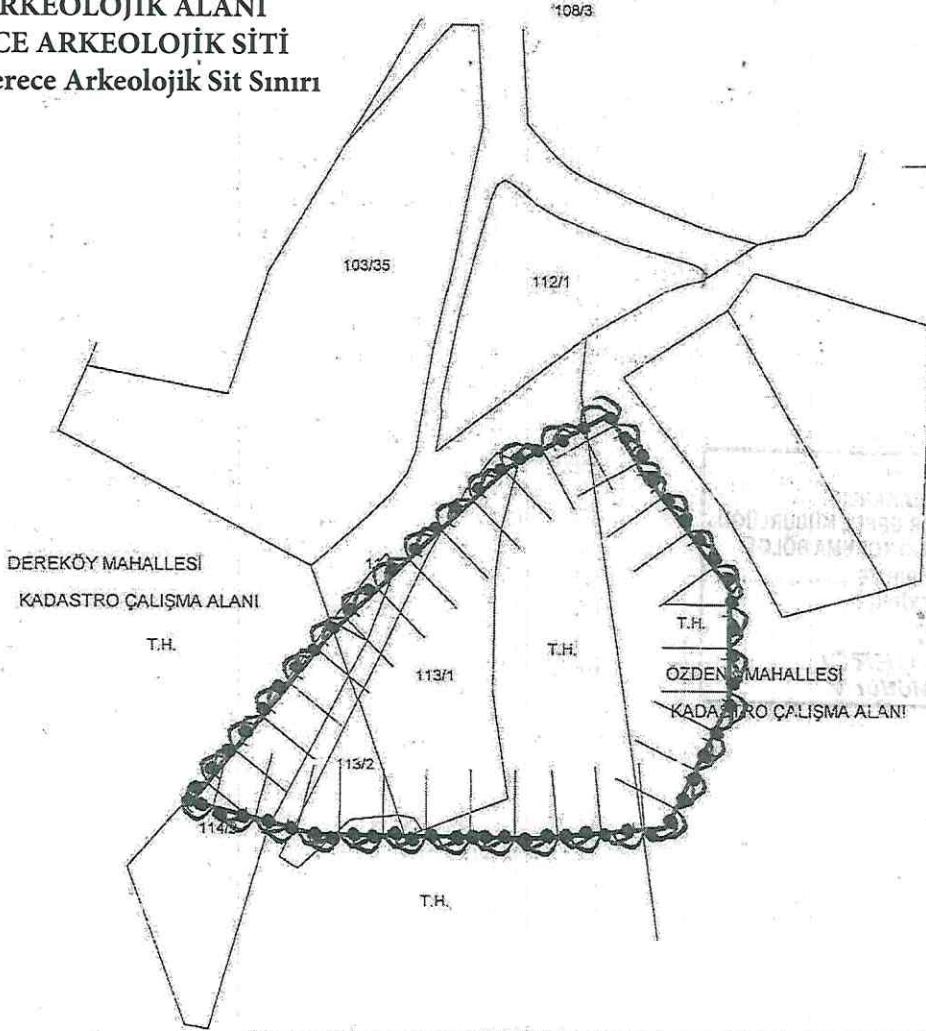

Ada	Parsel
113	1
113	2
114	1
114	2
T.H.	DEREKÖY
T.H.	ÖZDENK

ESKİŞEHİR KÜLTÜR VARLIKLARINI
KORUMA BÖLGE KURULU'NUN
24.11.2022 TARİH, 11156 SAYILI KARARI
EKİDİR.

ASLI GİBİDİR

F. Tülay ÇERÇİ
Bölge Kurulu Müdür V.



Ali EKİZOĞLU
Kadastro Teknikeriyani

AF

10/17

Fatih İŞİK
Kontrol Mühendisi

AVRUPA KONSEYİ	KÜLTÜREL VARLIKLARI KORUMA ENVANTERİ K.V.K.E		SİT	ENVANTER NO:	
TÜRKİYE	ESKİŞEHİR KÜLTÜR VARLIKLARINI KORUMA BÖLGE KURULU			HARİTA NO:	
İli: Eskişehir	İlçesi: Alpu	Mahalle Veya Köyü: Dereköy ve Özdenk	Pafta:	Ada:	Parsel:

Adı: Karaağaç Arkeolojik Alanı

GENEL TANIM: Karaağaç Arkeolojik Alanı, Dereköy mahallesinin yaklaşık 500 m güneybatısında Söğütçük mahallesine bağlantı sağlayan yol kavşağında Büğdüz Deresinin vadisine hakim 950 m yüksekliğindeki tepenin üstünde ve yamaçlarında yayılım göstermektedir. Alanda tuğla ve Roma-Bizans kaba maldan seramik parçaları tespit edilmiştir

Koruma Şimdiki Tehkiler: Kaçak kazı tehlikesine açık.

Şimdiki Durum:

Koruma Derecesi: I. (Bir) Derece Arkeolojik Sit

Sit Potansiyeli: I. (Bir) Derece Arkeolojik Sit

HAZIRLAYANLAR : TARİH: 23.11.2022

Dr. Özlem ÇAKAR KILIÇ
Arkeolog

Bülent OKTA
Arkeolog

Şimdiki Koruma: Korumasız

Önerilen Koruma: Kaçak kazılara karşı güvenlik güçleri tarafından gerekli önlemlerin alınması.

**ESKİŞEHİR KÜLTÜR VARLIKLARINI
KORUMA BÖLGE KURULU'NUN
24.11.2022 TARİH, 11156 SAYILI KARARI
EKİDİR.**

KONTROL EDEN: F. Tülay ÇERÇİ

TARİH : 23.11.2022 Bölge Kurulu Müdür V.

ASLI GİBİDİR

Yayın Dizisi:

KURUL KARARLARI:

REVİZYON:

GEEAYK ONAYI:

Gözlemler:

F. Tülay ÇERÇİ
Kurul İsmi:
Bölge Kurulu Müdür V.

Kurul Karar Tarihi:

Kurul Karar No:

