

T.C.  
KÜLTÜR VE TURİZM BAKANLIĞI  
ANTALYA KÜLTÜR VARLIKLARINI KORUMA BÖLGE KURULU  
KARAR

**Toplantı Tarihi ve No.:**29.09.2021/351  
**Karar Tarihi ve No. :**29.09.2021/12802

**Toplantı Yeri**  
**ANTALYA**

Antalya İli, Korkuteli İlçesi, Kayabaş Mahallesi, orman mülkiyetindeki alanda tespit edilen nekropol alanının tesciline ilişkin Antalya İl Kültür ve Turizm Müdürlüğü'nün 20.10.2020 tarih ve 787726 sayılı, 02.03.2021 tarih ve 1171496 sayılı, 15.09.2021 tarih ve 1715478 sayılı yazıları ve ekleri, Antalya Kültür Varlıklarını Koruma Bölge Kurulu Müdürlüğü'nün 24.11.2020 tarih ve 894989 sayılı, 31.05.2021 tarih ve 1415402 sayılı, 05.07.2021 tarih ve 1518648 sayılı yazıları ve ekleri, Antalya Su ve Atıksu Genel Müdürlüğü'nün 04.08.2021 tarih ve 26521 sayılı yazısı, Antalya Elmalı Müze Müdürlüğü'nün 06.08.2021 tarih ve 1602143 sayılı yazısı ve ekleri, Antalya Kültür Varlıklarını Koruma Bölge Kurulunun 12.08.2021 tarih ve 12622 sayılı kararı, Antalya Kültür Varlıklarını Koruma Bölge Kurulu Müdürlüğü'nün 09.08.2021 tarih ve 877760, 28.09.2021 tarih ve 962931 kayıt numaralı uzman raporları okundu, ekleri ve dosyası incelendi, yapılan görüşmeler sonucunda;

Antalya İli, Korkuteli İlçesi, Kayabaş Mahallesi, Yüzev Araştırması Başkanlığı, Müze Müdürlüğü ile Kurul Müdürlüğü uzmanlarınca yerinde yapılan incelemelerde ve Kurulumuzun 12.08.2021 tarih ve 12622 sayılı kararı sonrasında Müze Müdürlüğü tarafından gerçekleştirilen kazı sonucunda, orman arazisinde tespit edilen Nekropol Alanı'nın, 2863 sayılı Yasanın 3. ve 6. maddeleri kapsamında kaldığı,

Konuya ilişkin aynı yasanın 7. maddesi ile Korunması Gerekli Taşınmaz Kültür Varlıklarının ve Sitlerin Tespit ve Tescili Hakkında Yönetmeliğin 6. maddesi gereği ilgili Kurumların görüşünün Kurul Müdürlüğüne istendiği,

Antalya Büyükşehir Belediyesi, ASAT Çevre Koruma ve Kontrol Dairesi Başkanlığının tescile yönelik olumsuz bir görüşünün olmadığı, görüşü istenen diğer kurumların görüşlerinin süresi içerisinde iletilmediğinin Kurulumuza sunulan bilgi ve belgelerden anlaşıldığına,

Buna göre, söz konusu Nekropol Alanı'nın I. Derece Arkeolojik Sit Alanı olarak tescil edilmesine, sit sınırının kararımız eki 1/25000 ölçekli haritada gösterildiği şekliyle belirlenmesine, I. Derece Arkeolojik Sit Alanında Koruma Yüksek Kurulunun arkeolojik sit alanlarıyla ilgili ilke kararlarının geçerli olduğuna,

2863 sayılı yasanın 17. maddesi gereği bu alanda her ölçekteki plan uygulamasının durdurulmasına, I. Derece Arkeolojik Sit Alanı sınırının, 05.11.1999 tarih ve 658 sayılı ilke kararı gereği "Aynen Korunacak I. Derece Arkeolojik Sit Alanı" olarak planlara işlenmesine ve ilgili Meclis kararıyla birlikte Kurulumuza iletilmesine, ayrıca koruma amaçlı imar planının da hazırlatılarak Kurulumuza sunulmasına,

Sit Alanında tamamen ya da kısmen kalan taşınmazların ilgili Kadastro Müdürlüğüne Kurul Müdürlüğüne bildirilmesine, bu işlem sonrasında taşınmazların tapu kayıtlarına tamamen ya da kısmen kaldığına dair ilgili şerhlerin konulmasının sağlanmasına,

Can ve mal güvenliğinin sağlanması, kaçak kazıların önlenmesi amacıyla gerekli güvenlik önlemlerinin ilgili kurumlar ve mahalli kolluk kuvvetlerince alınmasına karar verildi.

**BAŞKAN**  
Prof.Dr. Osman ERAVŞAR  
İMZA



**BAŞKAN YARDIMCISI**  
Prof.Dr. H.Sabri ALANYALI  
İMZA

**Üye**  
Mesut BAYAT  
İMZA

**Üye**  
İlhan KAYMAZ  
İMZA

**Üye**  
İbrahim ÖNER  
İMZA

**Üye**  
Belgin ŞAHİN  
İMZA

**Üye**  
Yaşar PARLAYÜKSEL  
Ant.Büyükşehir Bld.Tem.  
İMZA

**Üye**  
Mehmet OKKA  
Korkuteli Bld. Tem.  
İMZA

**Üye**  
Kardelen YILAN  
Ant.Elmalı Müze Md.V.  
İMZA

**Üye**  
Nadir SARIKAYA  
Orman Bölge Md.Tem.  
İMZA

**Üye**

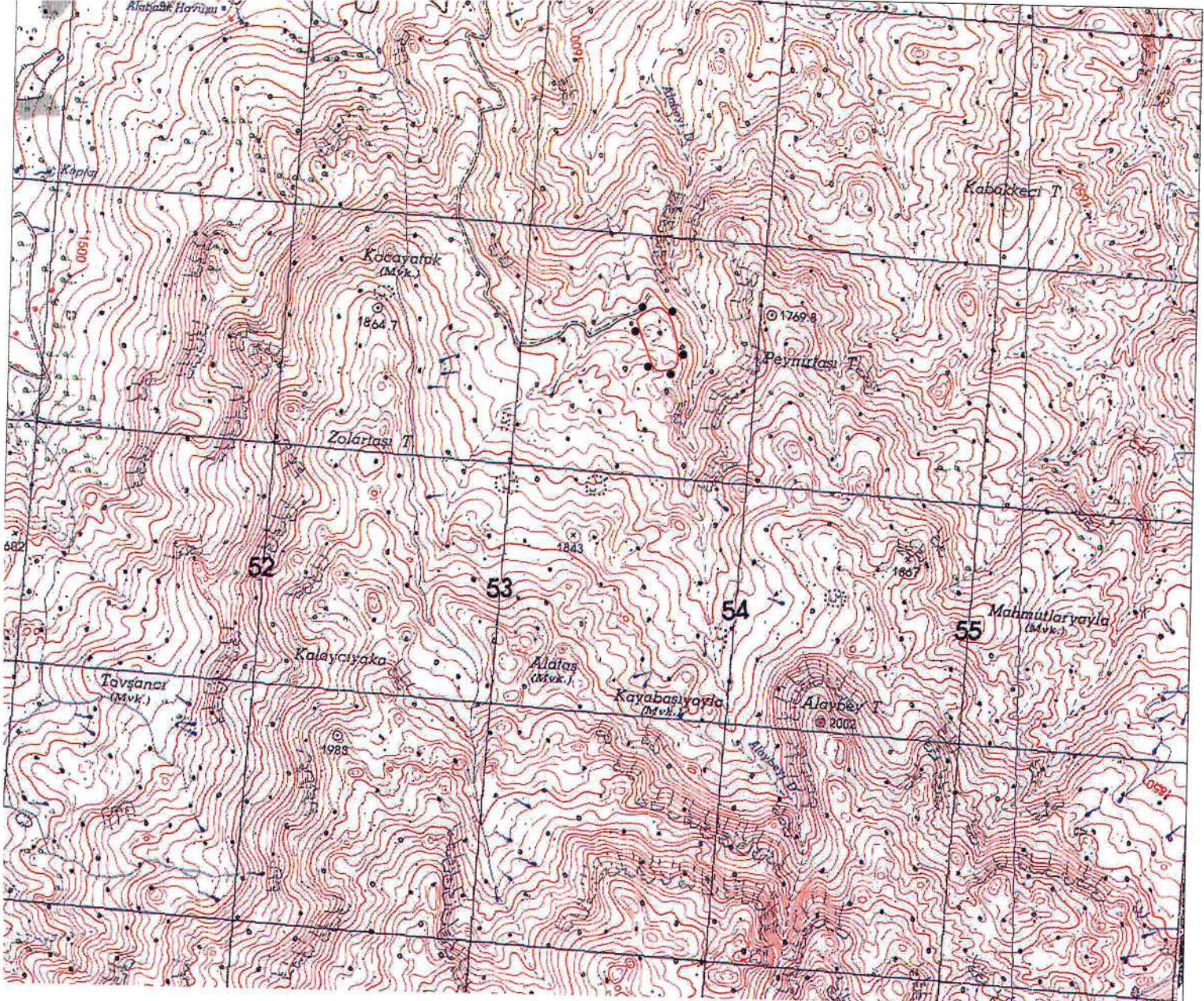

ANTALYA İLİ, KORKUTELİ İLÇESİ, KAYABAŞ MAH.

●-●-●-● I. DERECE ARKEOLOJİK SİT ALANI SINIRI  
 PAFTA NO: O23-B1  
 U.T.M.6 DATUM: ED50 D.O.M:33  
 ÖLÇEK: 1/25000

Nokta No	Y	X
1ARK1	219520.522	4096359.068
1ARK2	219519.976	4096332.893
1ARK3	219514.523	4096314.352
1ARK4	219513.978	4096415.781
1ARK5	219507.434	4096303.991
1ARK6	219495.437	4096485.581
1ARK7	219491.620	4096296.902
1ARK8	219479.078	4096520.482
1ARK9	219461.082	4096289.813
1ARK10	219452.902	4096546.657
1ARK11	219441.451	4096289.813
1ARK12	219439.815	4096552.110
1ARK13	219429.454	4096551.565
1ARK14	219427.273	4096294.176
1ARK15	219418.547	4096302.901
1ARK16	219411.458	4096546.111
1ARK17	219402.188	4096338.891
1ARK18	219390.191	4096374.337
1ARK19	219384.738	4096533.569
1ARK20	219385.652	4096432.686
1ARK21	219359.108	4096518.300
1ARK22	219351.474	4096473.584
1ARK23	219346.566	4096501.941
1ARK24	219345.475	4096493.216

*İnan Çammas*  
*İ. Akbaş*  
*Özlem Özdalacı*  
*Umut*  
*Özlem Özdalacı*  
*Özlem Özdalacı*

**İVGIN RİTÜNDÜ**

Antalya Kültür Varlıklarını  
 Koruma Bölge Kurulu'nun  
 29.09.2024 Tarih 12802 sayılı  
 Kararı Ekidir.



*Gökhan NERGİZ*  
 Harita Mühendisi