

T.C.
KÜLTÜR VE TURİZM BAKANLIĞI
ANTALYA KÜLTÜR VARLIKLARINI KORUMA BÖLGE KURULU
KARAR

Toplantı Tarihi ve No.:23.12.2021/362
Karar Tarihi ve No. :23.12.2021/13230

Toplantı Yeri
ANTALYA

Isparta İli, Sütçüler İlçesi, Yeniköy Köyü, Dikenardıç Tepe Mevkiinde, ormanlık alanda tespit edilen yapı kalıntılarının bulunduğu alanın tesciline ilişkin Antalya Kültür Varlıklarını Koruma Bölge Kurulu Müdürlüğünün 22.10.2021 tarih ve E.1841051 sayılı yazısı, Isparta Çevre, Şehircilik ve İklim Değişikliği İl Müdürlüğünün 01.11.2021 tarih ve E.2084320 sayılı yazısı, Isparta Orman İşletme Müdürlüğünün 10.11.2021 tarih ve 2719545 sayılı yazısı, Antalya Kültür Varlıklarını Koruma Bölge Kurulu Müdürlüğünün 13.12.2021 tarih ve 1097273 kayıt numaralı uzman raporu okundu, ekleri ve dosyası incelendi, yapılan görüşmeler sonucunda;

Isparta İli, Sütçüler İlçesi, Yeniköy Köyü, Dikenardıç Tepe Mevkiinde, ormanlık alanda tespit edilen yapı kalıntılarının bulunduğu alanın 2863 sayılı Yasanın 3. ve 6. maddeleri kapsamında kaldığı, Konuya ilişkin aynı yasanın 7. maddesi ile Korunması Gerekli Taşınmaz Kültür Varlıklarının ve Sitlerin Tespit ve Tescili Hakkında Yönetmeliğin 6. maddesi gereği ilgili Kurumların görüşünün Kurul Müdürlüğünce istendiği,

Isparta Çevre, Şehircilik ve İklim Değişikliği İl Müdürlüğünün, Isparta Orman Bölge Müdürlüğünün tescile yönelik olumsuz bir görüşlerinin olmadığı, Isparta İl Özel İdare Müdürlüğünün tescile yönelik görüşlerinin ise süresi içerisinde iletilmediğinin Kurulumuza sunulan bilgi ve belgelerden anlaşıldığına,

Buna göre, söz konusu kalıntıların bulunduğu alanın I. Derece Arkeolojik Sit Alanı olarak tescil edilmesine, sit sınırının kararımız eki 1/25000 ölçekli haritada gösterildiği şekliyle belirlenmesine, I. Derece Arkeolojik Sit Alanında Koruma Yüksek Kurulunun arkeolojik sit alanlarıyla ilgili ilke kararlarının geçerli olduğuna,

Sit Alanında tamamen ya da kısmen kalan taşınmazların ilgili Kadastro Müdürlüğünce Kurul Müdürlüğüne bildirilmesine, bu işlem sonrasında taşınmazların tapu kayıtlarına tamamen ya da kısmen kaldırılmasına dair ilgili şerhlerin konulmasının sağlanmasına,

2863 sayılı yasanın 17. maddesi gereği bu alanda her ölçekteki plan uygulamasının durdurulmasına, I. Derece Arkeolojik Sit Alanı sınırının 05.11.1999 tarih ve 658 sayılı ilke kararı gereği "Aynen Korunacak I. Derece Arkeolojik Sit Alanı" olarak planlara işlenmesine ve ilgili Meclis kararıyla birlikte Kurulumuza iletilmesine, ayrıca koruma amaçlı imar planının da hazırlatılarak Kurulumuza sunulmasına,

Sit alanında can ve mal güvenliğinin sağlanmasına, gerekli güvenlik önlemlerinin ilgili kurumlar ve mahalli kolluk kuvvetlerince alınmasına karar verildi.

BAŞKAN

Prof.Dr. Osman ERAVŞAR
İMZA

BAŞKAN YARDIMCISI

Prof.Dr. H.Sabri ALANYALI
İMZA

Üye

Mesut BAYAT
İMZA

Üye

İlhan KAYMAZ
İMZA

Üye

İbrahim ÖNER
İMZA

Üye

Belgin ŞAHİN
İMZA

Üye

Mehmet UÇAN
Isparta Valilik Tem.
İMZA

Üye

Mustafa AKASLAN
Isparta Müze Md.
İMZA

Üye

Hüseyin DİVRİK
Isparta Orman Müd.Tem.
İMZA

Üye

Üye

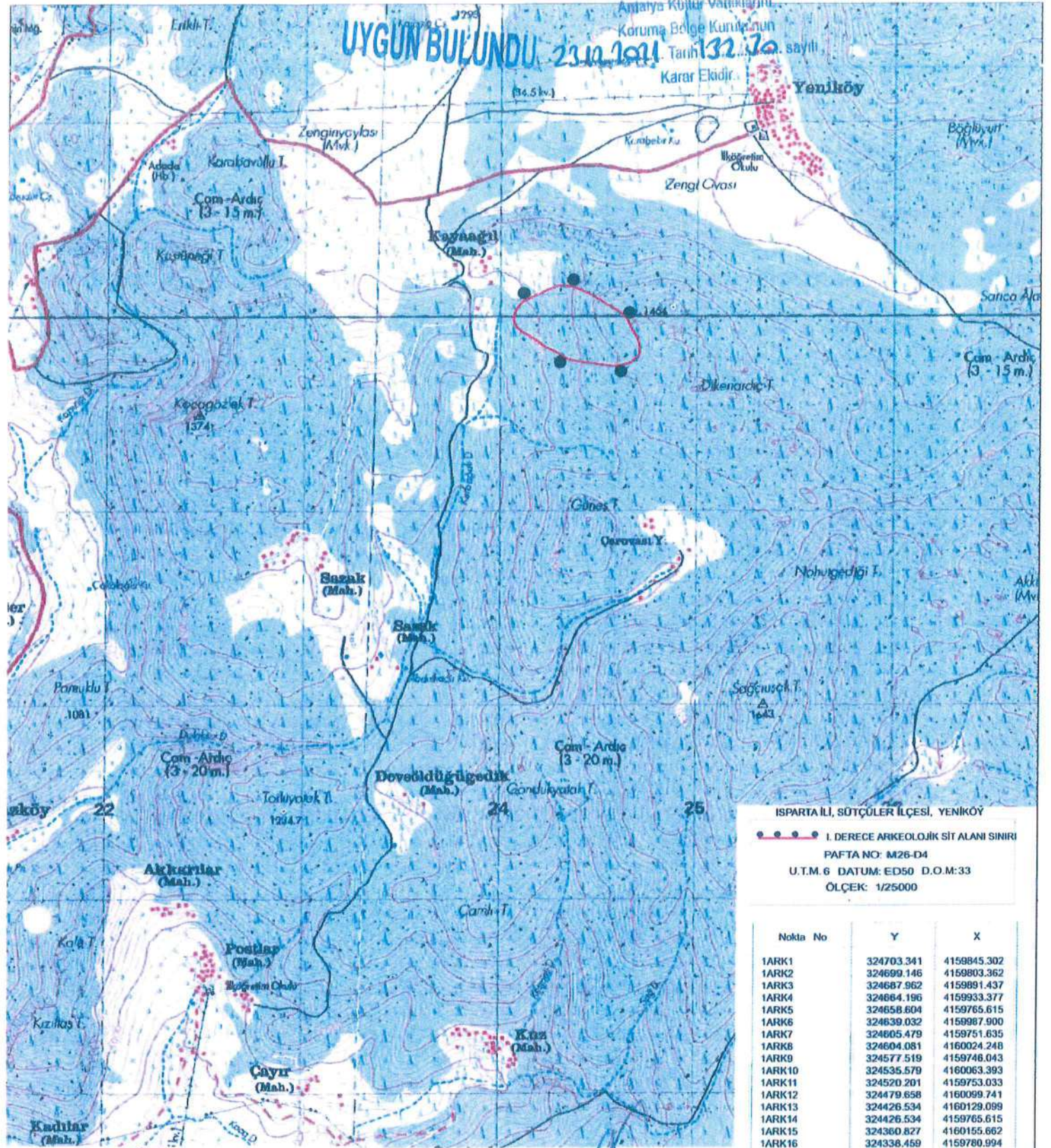

ISPARTA İLİ, SÖTÇÜLER İLÇESİ, YENİKÖY

●●●●● I. DERECE ARKEOLOJİK SİT ALANI SINIRI

PAFTA NO: M26-D4

U.T.M.6 DATUM: ED50 D.O.M:33

ÖLÇEK: 1/25000

Nokta No	Y	X
1ARK1	324703.341	4159845.302
1ARK2	324699.146	4159803.362
1ARK3	324687.962	4159891.437
1ARK4	324664.196	4159933.377
1ARK5	324658.604	4159765.615
1ARK6	324639.032	4159987.900
1ARK7	324605.479	4159751.635
1ARK8	324604.081	4160024.248
1ARK9	324577.519	4159746.043
1ARK10	324535.579	4160063.393
1ARK11	324520.201	4159753.033
1ARK12	324479.658	4160099.741
1ARK13	324426.534	4160129.099
1ARK14	324426.534	4159765.615
1ARK15	324360.827	4160155.662
1ARK16	324338.459	4159780.994
1ARK17	324293.722	4160162.652
1ARK18	324285.334	4159817.342
1ARK19	324230.334	4160138.416
1ARK20	324222.423	4159846.700
1ARK21	324188.891	4160116.928
1ARK22	324163.707	4159891.437
1ARK23	324162.030	4160106.183
1ARK24	324104.980	4160077.373
1ARK25	324103.592	4159826.387
1ARK26	324074.234	4159951.551
1ARK27	324072.836	4160035.432
1ARK28	324061.652	4159886.502



Handwritten signatures and notes in blue ink, including 'Melike Güllü' and 'Şahin'.

Antalya Kültür Varlıklarını Koruma
Bölge Kurulu Madürlüğü

Tarih: 13.12.2021
Sayı: 1097273

Gökhan NERGİZ
Harita Mühendisi