

T.C.
KÜLTÜR VE TURİZM BAKANLIĞI
ANTALYA KÜLTÜR VARLIKLARINI KORUMA BÖLGE KURULU
KARAR

Toplantı Tarihi ve No.:24.12.2021/363
Karar Tarihi ve No. :24.12.2021/13275

Toplantı Yeri
ANTALYA

Antalya İli, Kumluca İlçesi, İncircik Köyü, Tuzkayası Tepesinde, orman mülkiyetindeki alanda tespit edilen antik kalıntıların tesciline ilişkin Antalya Kültür Varlıklarını Koruma Bölge Kurulu Müdürlüğünün 21.10.2021 tarih ve 1836357 sayılı yazısı, Antalya Büyükşehir Belediyesinin 27.10.2021 tarih ve 87915 sayılı yazısı, Antalya Çevre, Şehircilik ve İklim Değişikliği İl Müdürlüğünün 28.10.2021 tarih ve 2092280 sayılı, 01.11.2021 tarih ve 2061252 sayılı yazıları, ASAT Genel Müdürlüğünün 15.11.2021 tarih ve 41206 sayılı yazısı, Antalya Kültür Varlıklarını Koruma Bölge Kurulu Müdürlüğünün 20.12.2021 tarih ve 1112422 kayıt numaralı uzman raporu okundu, ekleri ve dosyası incelendi, yapılan görüşmeler sonucunda;

Antalya İli, Kumluca İlçesi, İncircik Köyü, Tuzkayası Tepesinde, orman mülkiyetindeki alanda tespit edilen antik kalıntıların 2863 sayılı Yasanın 3. ve 6. maddelerinde tanımlanan nitelikleri taşıdığı,

Konuya ilişkin aynı yasanın 7. maddesi ile Korunması Gerekli Taşınmaz Kültür Varlıklarının ve Sitlerin Tespit ve Tescili Hakkında Yönetmeliğinin 6. maddesi gereği ilgili Kurum görüşlerinin Kurul Müdürlüğünce istendiği,

İstenen kurum görüşlerinden iletilen Antalya Büyükşehir Belediyesi, Antalya Çevre, Şehircilik ve İklim Değişikliği Müdürlüğü, ASAT Genel Müdürlüğünün yazılarında tescile yönelik olumsuz bir görüşün olmadığı, diğer kurumların görüşünün süresi içerisinde iletilmediğinin Kurulumuza sunulan bilgi ve belgelerden anlaşıldığına,

Buna göre, söz konusu antik kalıntıların bulunduğu alanın I. Derece Arkeolojik Sit Alanı olarak tescil edilmesine, sit sınırının kararımız eki 1/5000 ölçekli haritada gösterildiği şekliyle belirlenmesine, Arkeolojik Sit Alanında Koruma Yüksek Kurulunun arkeolojik sit alanlarıyla ilgili ilke kararlarının geçerli olduğuna,

Sit Alanında tamamen ya da kısmen kalan taşınmazların ilgili Kadastro Müdürlüğünce Kurul Müdürlüğüne bildirilmesine, bu işlem sonrasında taşınmazların tapu kayıtlarına tamamen ya da kısmen kaldığına dair ilgili şerhlerin konulmasının sağlanmasına,

Sit alanı içerisinde can ve mal güvenliğinin sağlanması, kaçak kazıların önlenmesi amacıyla gerekli güvenlik önlemlerinin ilgili kurumlar ve mahalli kolluk kuvvetlerince alınmasına,

2863 sayılı yasanın 17. maddesi gereği bu alanda her ölçekteki plan uygulamasının durdurulmasına, I. Derece Arkeolojik Sit Alanı sınırlarının 05.11.1999 tarih ve 658 sayılı ilke kararı gereği "Aynen Korunacak I. Derece Arkeolojik Sit Alanı" olarak planlara işlenmesine ve ilgili Meclis kararıyla birlikte Kurulumuza iletilmesine, ayrıca koruma amaçlı imar planlarının da hazırlatılarak Kurulumuza sunulmasına karar verildi.

BAŞKAN

Prof.Dr. Osman ERAVŞAR

İMZA

BAŞKAN YARDIMCISI

Prof.Dr. H.Sabri ALANYALI

İMZA

Üye

Mesut BAYAT

İMZA

Üye

İlhan KAYMAZ

İMZA

Üye

İbrahim ÖNER

İMZA

Üye

Belgin ŞAHİN

İMZA

Üye

Yaşar PARLAYÜKSEL
Ant.Büyükşehir Bld.Tem.

İMZA

Üye

Osman DURAN
Kumluca Bld. Tem.

İMZA

Üye

Mustafa DEMİREL

Antalya Müze Md.

İMZA

Üye

Nadir SARIKAYA

Orman Bölge Md.Tem.

İMZA

Üye

Handwritten signatures and notes at the top of the page.

Antalya İli, Kumluca İlçesi, İncircik Mahallesi
Tuzkaya Tepesi Mevkiisi
1. Derece Sit Alanı Sınırı Koordinat Listesi

Nokta No	Y	X
1ARK_1	265903.759	4035082.106
1ARK_2	265902.834	4035065.468
1ARK_3	265900.062	4035047.444
1ARK_4	265896.826	4035100.593
1ARK_5	265896.826	4035035.428
1ARK_6	265889.432	4035118.617
1ARK_7	265882.962	4035020.639
1ARK_8	265882.500	4035143.573
1ARK_9	265875.567	4035156.514
1ARK_10	265869.097	4035018.328
1ARK_11	265864.013	4035169.916
1ARK_12	265849.250	4035017.961
1ARK_13	265843.216	4035181.470
1ARK_14	265819.162	4035027.545
1ARK_15	265818.722	4035192.100
1ARK_16	265795.614	4035199.957
1ARK_17	265772.044	4035204.578
1ARK_18	265771.243	4035044.929
1ARK_19	265747.087	4035208.738
1ARK_20	265732.279	4035058.837
1ARK_21	265717.047	4035211.973
1ARK_22	265695.504	4035071.281
1ARK_23	265683.771	4035211.511
1ARK_24	265644.950	4035205.502
1ARK_25	265637.853	4035093.234
1ARK_26	265622.920	4035098.806
1ARK_27	265611.675	4035198.570
1ARK_28	265607.096	4035104.378
1ARK_29	265591.940	4035110.173
1ARK_30	265580.248	4035165.757
1ARK_31	265573.664	4035117.973
1ARK_32	265570.080	4035125.549

ÖLÇEK 1/ 5000 ED50 DOM33 6 Derece
●●●●● 1. Derece Sit Alanı Sınırı

Antalya Kültür Varlıklarını

Koruma Bölge Kurulunun

26.12.2021 Tarihinde 13245 sayılı

Karar Ekidir

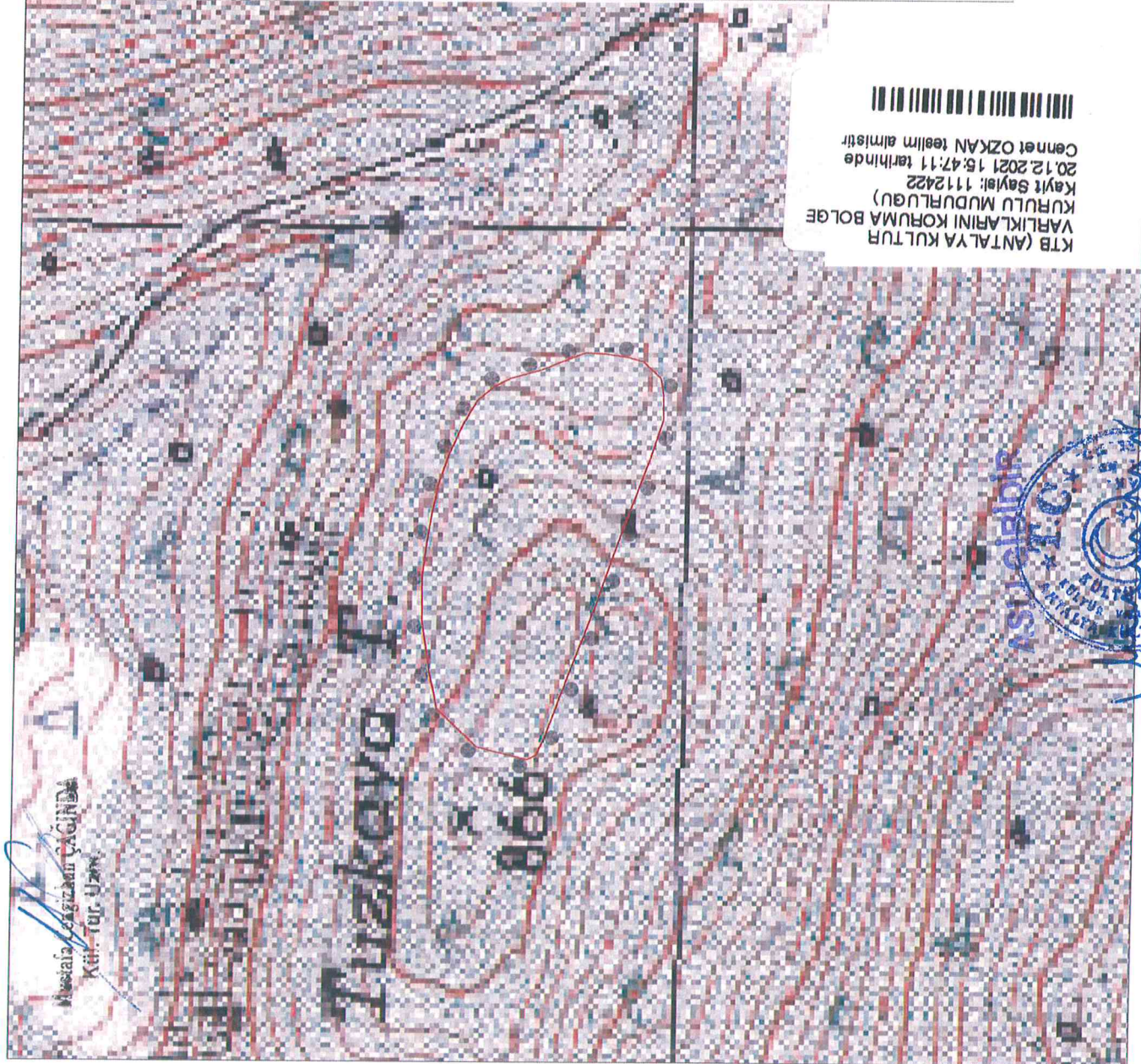

KTB (ANTALYA KÜLTÜR VARLIKLARINI KORUMA BÖLGE YARILIKLARINI KURULU MÜDÜRLÜĞÜ)
KAYIT SAYISI: 1112422
20.12.2021 15:47:11 tarihinde
Cennet ÖZKAN teslim almıştır



Mesaiye Çözüm ÇAĞINDA
Kült. Var. Uzmanı