

T.C.
KÜLTÜR VE TURİZM BAKANLIĞI
ANTALYA KÜLTÜR VARLIKLARINI KORUMA BÖLGE KURULU
KARAR

Toplantı Tarihi ve No.:17.09.2021/350
Karar Tarihi ve No. :17.09.2021/12762

Toplantı Yeri
ANTALYA

Isparta İli, Merkez İlçe, Emre Mahallesi, özel mülkiyette, 2206 ada 2 parselde yer alan kilise kalıntısının tesciline ilişkin Isparta İl Kültür ve Turizm Müdürlüğünün 04.06.2021 tarih ve 1436279 sayılı yazısı ve ekleri, Antalya Kültür Varlıklarını Koruma Bölge Kurulu Müdürlüğünün 16.06.2021 tarih ve 1462541 sayılı, 08.07.2021 tarih ve 1534193 sayılı yazıları, Isparta Belediye Başkanlığı Etüt Proje Müdürlüğünün 14.07.2021 tarih ve 17947 sayılı yazısı, Antalya Kültür Varlıklarını Koruma Bölge Kurulu Müdürlüğünün 08.09.2021 tarih ve 928250 kayıt numaralı uzman raporu okundu, ekleri ve dosyası incelendi, yapılan görüşmeler sonucunda;

Isparta İli, Merkez İlçe, Emre Mahallesi, özel mülkiyette, 2206 ada 2 parselde yer alan kilise kalıntısının, malzeme ve yapım tekniği ile birlikte, bazilikal plan şeması, 3 nefi, beden duvarından çıkıntı yapan dairesel planlı apsisi gibi mimari nitelikleri ile yapıldığı dönemin özelliklerini en iyi yansıtan yapılardan biri olduğu ve 2863 sayılı Yasa'nın 3. ve 6. maddelerinde tanımlanan nitelikleri taşıdığı,

Konuya ilişkin aynı yasanın 7. maddesi ile Korunması Gerekli Taşınmaz Kültür Varlıklarının ve Sitlerin Tespit ve Tescili Hakkında Yönetmeliğinin 6. maddesi gereği ilgili Kurum görüşlerinin Kurul Müdürlüğüne istendiği, İl Kültür ve Turizm Müdürlüğünün olumsuz bir görüşünün olmadığı, Isparta Belediye Başkanlığının görüşünün olumsuz olduğunun Kurulumuza sunulan bilgi ve belgelerden anlaşıldığına,

Buna göre, Emre Mahallesi, özel mülkiyette, 2206 ada 2 parselde yer alan kilise kalıntısının, 2863 sayılı Yasanın 7. maddesi uyarınca "Korunması Gerekli Taşınmaz Kültür Varlığı" olarak tescil edilmesine, yapı grubunun Koruma Yüksek Kurulunun 05.11.1999 tarih ve 660 sayılı ilke kararı doğrultusunda "I. Grup Yapı"; koruma alanının kararımız eki 1/1000 ölçekli paftada gösterildiği şekilde belirlenmesine, tescilli kilise kalıntısı ile koruma alanı sınırının planlara işlenerek plan hükümleriyle birlikte Kurulumuza iletilmesine,

2863 sayılı Yasanın 8. maddesi uyarınca koruma alanı içinde Kurulumuzdan izin alınmadan herhangi bir uygulamada bulunulmamasına, ilgili kurumlarca can ve mal güvenliğinin sağlanması yönünde gerekli tedbirlerin alınmasına, yapının esaslı onarımına yönelik rölöve, restitüsyon, restorasyon projelerinin hazırlanarak Kurulumuza sunulmasına karar verildi.

BAŞKAN
Prof.Dr. Osman ERAVŞAR
İMZA

BAŞKAN YARDIMCISI
Prof.Dr. H.Sabri ALANYALI
İMZA

Üye
Mesut BAYAT
(BULUNMADI)

Üye
İlhan KAYMAZ
İMZA

Üye
İbrahim ÖNER
İMZA

Üye
Belgin ŞAHİN
İMZA

Üye
Yasin TEKİN
Isparta Bld.Tem.
İMZA

Üye
Mustafa AKASLAN
Isparta Müze Md.
İMZA

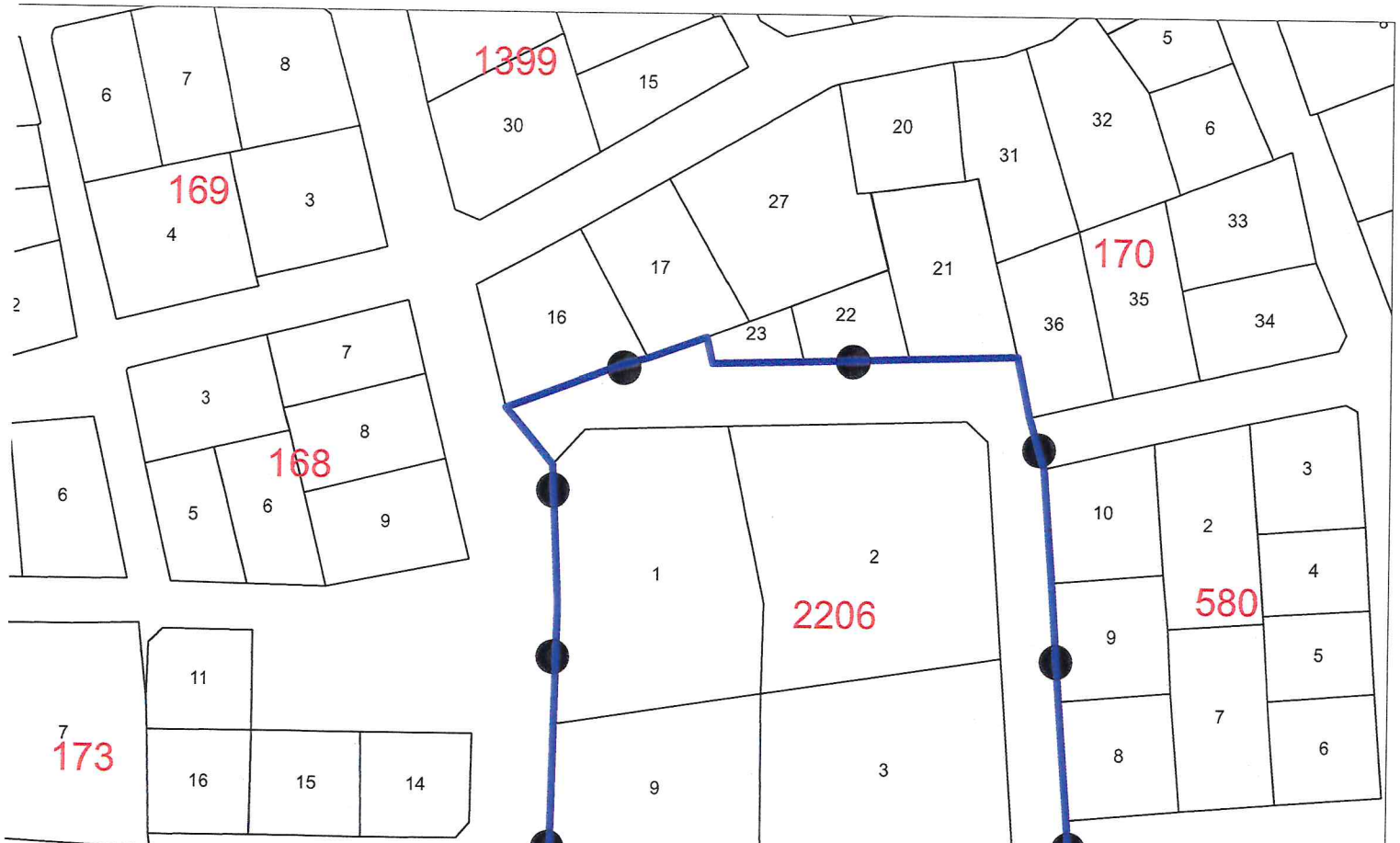

ISPARTA İLİ, MERKEZ İLÇE, EMRE MAH.

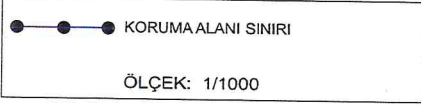

U.T.M.3 DATUM: İTRF D.O.M:30

Nokta No	Y	X
KA1	549288.293	4180205.894
KA2	549287.793	4180213.619
KA3	549286.415	4180230.625
KA4	549285.188	4180247.552
KA5	549283.867	4180263.883
KA6	549281.633	4180271.212
KA7	549280.175	4180205.543
KA8	549279.807	4180279.793
KA9	549263.979	4180279.308
KA10	549262.839	4180204.130
KA11	549262.649	4180207.667
KA12	549248.581	4180278.836
KA13	549242.937	4180206.110
KA14	549235.325	4180278.430
KA15	549234.373	4180282.167
KA16	549225.925	4180279.125
KA17	549222.031	4180278.089
KA18	549213.068	4180243.754
KA19	549212.706	4180226.647
KA20	549212.219	4180203.682
KA21	549212.090	4180263.727
KA22	549205.206	4180271.858

U.T.M.3 DATUM: ED50 D.O.M:30

Nokta No	Y	X
KA1	549323.609	4180389.692
KA2	549323.109	4180397.417
KA3	549321.731	4180414.423
KA4	549320.504	4180431.350
KA5	549319.183	4180447.682
KA6	549316.949	4180455.010
KA7	549315.490	4180389.341
KA8	549315.123	4180463.591
KA9	549299.295	4180463.106
KA10	549298.155	4180387.928
KA11	549297.965	4180391.465
KA12	549283.896	4180462.635
KA13	549278.252	4180389.908
KA14	549270.640	4180462.228
KA15	549269.688	4180465.965
KA16	549261.241	4180462.924
KA17	549257.346	4180461.887
KA18	549248.383	4180427.553
KA19	549248.021	4180410.445
KA20	549247.535	4180387.481
KA21	549247.405	4180447.526
KA22	549240.521	4180455.657



UYGUN BULUNDU

Antalya Kültür Varlıkları
Koruma Bölge Kurulu'nun
17.09.2021 Tarih 36/2782 sayılı
Karar Ekidir.

İnan Çamur
Harita Mühendisi
Gökhan NERGİZ
Harita Mühendisi

Kültür Varlıklarını Koruma Bölge Kurulu Müdürlüğü	
Tarih	Sayı
6.9.2021	328/250