

T.C.
KÜLTÜR VE TURİZM BAKANLIĞI
Erzurum Kültür Varlıklarını Koruma Bölge Kurulu

KARAR

Toplantı Tarihi ve No : 29.11.2022-284
Karar Tarihi ve No : 29.11.2022-5596

Toplantı Yeri: ERZURUM

Erzincan İli,Refahiye İlçesi,Günyüzü Köyü 142 ada 3 parsel sınırları içerisinde yer alan, mülkiyeti Maliye Hazinesine ait olan,herhangi bir sit içerisinde yer almayan ve korunması gerekli taşınmaz kültür varlığı olarak tescil kaydı bulunmayan Günyüzü Höyüğü'nün arkeolojik sit olarak tescil edilmesi talebini içeren, Erzurum Kültür Varlıklarını Koruma Bölge Kurulu Müdürlüğü'nün 26.10.2022 tarih ve 1685532 sayılı uzman raporu, 2863 sayılı Kanunun 7. maddesi gereği ilgili Kurumlardan talep edilen Kurum görüşleri okundu, dosyası ve ekleri incelendi. Yapılan incelemeler ve görüşmeler sonucunda;

Erzincan İli,Refahiye İlçesi,Günyüzü Köyü 142 ada 3 parsel sınırları içerisinde yer alan, mülkiyeti Maliye Hazinesine ait olan,herhangi bir sit içerisinde yer almayan ve korunması gerekli taşınmaz kültür varlığı olarak tescil kaydı bulunmayan Günyüzü Höyüğü'nün, 2863 sayılı Kanunun 6. Maddesi kapsamına giren özellikleri taşıması nedeniyle I.derece arkeolojik sit olarak tescil edilmesine, bu doğrultuda hazırlanan ve kararımız eki 1/1000 ölçekli harita ile sit fişinin uygun olduğuna, I. derece arkeolojik sit olarak tescil edilen ve kararımız eki 1/1000 ölçekli haritada işaretlenen alanın fen klasörü ve tapu kütüğü beyanlar hanesine **“bir kısmı I. derece arkeolojik sit alanıdır”** şerhinin ilgili Tapu ve Kadastro Müdürlüklerince 13.03.2012 tarih ve 28232 sayılı Resmi Gazetede yayımlanarak yürürlüğe giren “Korunması Gerekli Taşınmaz Kültür Varlıklarının ve Sitlerin Tespit ve Tescili Hakkında Yönetmelik” gereği verilmesine ve işlem sonucuna ilişkin bilgi ve belgelerin Kurul Müdürlüğü'ne iletilmesine, I.derece arkeolojik sit alanının koruma esasları ve kullanma koşullarının Kültür ve Tabiat Varlıklarını Koruma Yüksek Kurulu'nun 05.11.1999 gün ve 658 sayılı ilke kararının 1. maddesinde olduğu şekliyle belirlenmesine, sit sınırlarının kadastro paftalarına işlenmesi ve imar planlarında aynen korunacak sit alanı olarak belirlenmesi ve sit sınırları içerisinde ilgili kurumlar tarafından süresi içinde Koruma Amaçlı İmar Planı hazırlanması gerektiğine, sit alanının tahribata uğramaması ve korunmasına yönelik belli aralıklarla kolluk kuvvetlerince kontrolünün sağlanmasına karar verildi.

İLİ:ERZİNCAN
İLÇESİ:REFAHİYE
MAH/KÖY:GÜNYÜZÜ
ADA/PARSEL:142/3

DURUM HARİTASI

124
18



124
1

4416000.000

478400.000

4416000.000

478500.000

1

2

140

8

142

3

139

3

ERZURUM KÜLTÜR VARLIKLARINI KORUMA
BÖLGE KURULUNUN... 29.11.2022
GÜN VE ...5596... SAYILI KARAR EKİDİR

4415900.000

478400.000

4415900.000

478500.000

119

7

6

I.DERECE ARKEOLOJİK SİT SINIRI

ARKEOLOJİK SİT SINIRININ
ED50_39/6.KOORDİNE ÖZET ÇİZELGESİ

Nokta No	Y	X
1	478515.704	4414368.146
2	478523.367	4414364.520
3	478554.426	4414347.964
4	478542.445	4414339.187
5	478514.499	4414324.860
6	478480.595	4414325.711
7	478456.337	4414328.974
8	478456.094	4414334.462
9	478456.699	4414338.202
10	478457.388	4414341.565
11	478458.086	4414344.276
12	478458.654	4414346.128
13	478459.316	4414347.988
14	478460.499	4414350.728
15	478462.724	4414354.746
16	478465.692	4414358.043
17	478468.587	4414360.546
18	478471.649	4414362.644
19	478477.451	4414365.705
20	478484.988	4414367.804
21	478494.839	4414368.420
22	478503.459	4414369.377

ARKEOLOJİK SİT SINIRININ
ITRF_39/3.KOORDİNE ÖZET ÇİZELGESİ

Nokta No	Y	X
1	478485.821	4415959.228
2	478493.487	4415955.600
3	478524.558	4415939.037
4	478512.573	4415930.258
5	478484.615	4415915.924
6	478450.698	4415916.776
7	478426.430	4415920.040
8	478426.187	4415925.530
9	478426.792	4415929.272
10	478427.482	4415932.636
11	478428.180	4415935.348
12	478428.749	4415937.201
13	478429.411	4415939.062
14	478430.594	4415941.803
15	478432.820	4415945.822
16	478435.789	4415949.121
17	478438.686	4415951.625
18	478441.749	4415953.723
19	478447.553	4415956.785
20	478455.092	4415958.885
21	478464.948	4415959.501
22	478473.571	4415960.459



AVRUPA KONSEYİ	DOĞAL VE KÜLTÜREL VARLIKLARI KORUMA ENVANTERİ D.K.V.K.E	SİT	ENVANTER NO:
TÜRKİYE	KÜLTÜR VARLIKLARI VE MÜZELER GENEL MÜDÜRLÜĞÜ		HARİTA NO:
İLİ: ERZİNCAN	İLÇESİ: REHAHİYE	MAHALLE KÖY VEYA MEVKİİ: GÜNYÜZÜ	KADASTRO ADA: 142 PAFTA : PARSEL: 3
ADI: GÜNYÜZÜ HÖYÜĞÜ			
GENEL TANIM: Söz konusu Höyük; Köy Merkezinin batısında yerleşim alanına neredeyse bitişik konumda bulunmaktadır. Alan uydu görüntülerinden de yığma bir tepе şeklinde görülmekte olup bu görüntüsü sebebiyle höyük olabileceği düşüncelerimizi de desteklemektedir. Köyden devam eden karayolunun solunda yer almakta olup detaylı incelendiğinde güneybatı ve güneydoğu kısımlarında anca görülebilen duvar kesitlerine rastlanılmıştır. Sağında bir ağıl yapısı bulunmaktadır. Günyüzü Höyüğü'nün ve çevresinin yüzeyinde yapılan incelemede çok yoğun olmamakla birlikte kahverengi astarlı orta cidarlı ortaçağ dönemine tarihleyebileceğimiz amorf-profil veren, kırmızı renk hamurlu seramik parçalarına rastlanılmıştır. Ayrıca yok denecek kadar oldukça ince cidarlı roma dönemine ait olduğu düşünülen seramik parçasına rastlanılmıştır. Alandaki farklı seramik bulguları Günyüzü Höyüğü'nün tek evreli bir yerleşimi olmadığını ve katmanlı bir yerleşim olabileceğini de ayrıca düşündürmektedir.			
ŞİMDİKİ TEHLİKELER :			
ŞİMDİKİ DURUM :		KORUMA DERECEŚİ I. Derece Arkeolojik Sit	
SİT POTANSİYELİ : I.Derece Arkeolojik Sit potansiyeli mevcuttur.		HAZIRLAYANLAR: 03/11/2022	
ŞİMDİKİ KORUMA : Korumasız.		Özlem ALKAN Berat ERDOĞAN Melike YAPAN Arkeolog Harita Mühendisi Mimar	
ÖNERİLEN KORUMA : I. Derece Arkeolojik Sit		KONTROL EDEN: Güray YAYIZ Bölge Kurulu Müdürü	
YAYIN DİZİNİ :		ERZURUM K.V.K..K'nun 23.11.2022 gün ve ...5596...sayılı kararı ile I.Derece Arkeolojik Sit olarak tescil edilmiştir.	
GÖZLEMLER:		REVİZYON :	

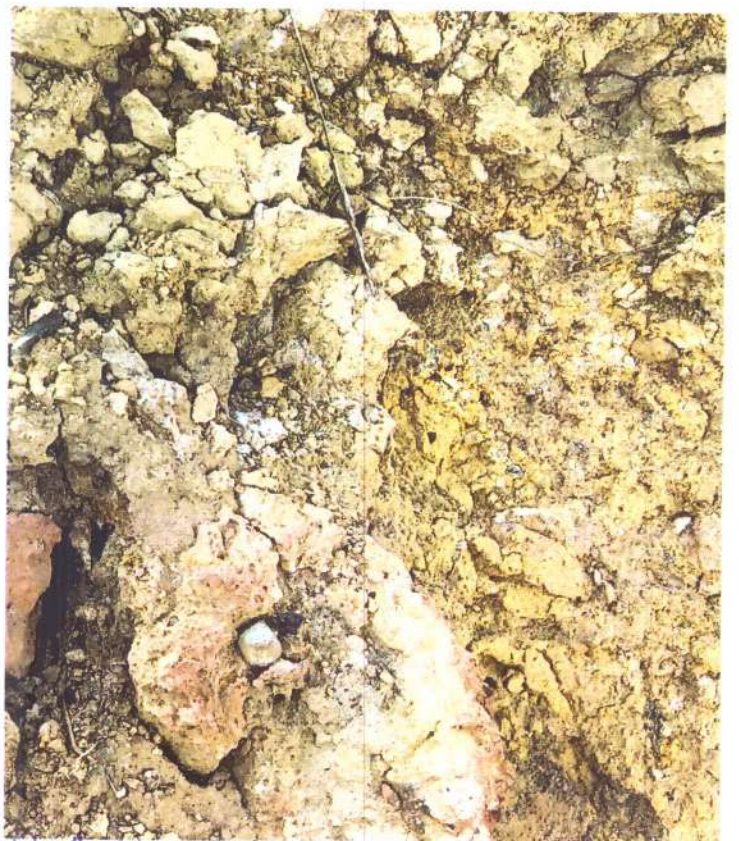
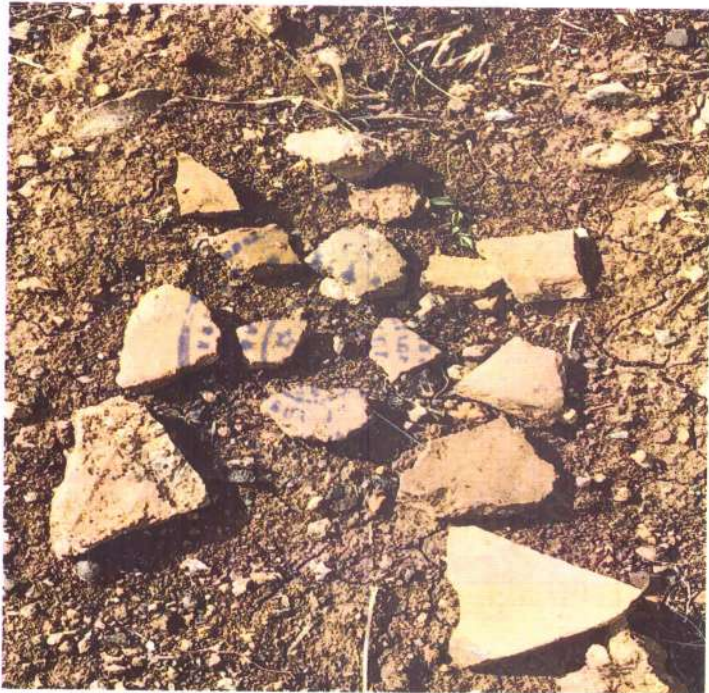

დას. III სტ