

T.C.
KÜLTÜR VE TURİZM BAKANLIĞI
ANTALYA KÜLTÜR VARLIKLARINI KORUMA BÖLGE KURULU
KARAR

Toplantı Tarihi ve No.:10.06.2021/339
Karar Tarihi ve No. :10.06.2021/12381

Toplantı Yeri
ANTALYA

Burdur İli, Merkez İlçe, Halıcılar Köyü sınırlarında, pomza ocağı incelemeleri sırasında, ormanlık alanda çağıl tümülüs nekropol alanına rastlandığına ilişkin Burdur İl Kültür ve Turizm Müdürlüğü'nün 11.02.2021 tarih ve 1120034 sayılı yazısı, Antalya Kültür Varlıklarını Koruma Bölge Kurulu Müdürlüğü'nün 20.04.2021 tarih ve 725494 kayıt numaralı uzman raporu, Antalya Kültür Varlıklarını Koruma Bölge Kurulu Müdürlüğü'nün 26.04.2021 tarih ve 1347295 sayılı yazısı, Burdur Çevre ve Şehircilik İl Müdürlüğü'nün 31.05.2021 tarih ve 1016488 sayılı yazısı, Antalya Kültür Varlıklarını Koruma Bölge Kurulu Müdürlüğünün 09.06.2021 tarih ve 785353 kayıt numaralı uzman raporu okundu, ekleri ve dosyası incelendi, yapılan görüşmeler sonucunda;

Burdur İli, Merkez İlçe, Halıcılar Köyü, Kocaosman Çeşmesi Mevkii'nde, Müze ve Kurul Müdürlüğü uzmanlarınca tespit edilen çağıl Tümülüs nekropol alanının 2863 sayılı Kanunun 3. ve 6. maddelerinde tanımlanan nitelikleri taşıdığı,

Konuya ilişkin aynı yasanın 7. maddesi ile Korunması Gerekli Taşınmaz Kültür Varlıklarının ve Sitlerin Tespit ve Tescili Hakkında Yönetmeliğinin 6. maddesi gereği ilgili Kurum görüşlerinin Kurul Müdürlüğünce istendiği,

İstenen kurum görüşlerinden iletilen Burdur Çevre ve Şehircilik İl Müdürlüğü ve Burdur İl Özel İdaresinin yazılarında tescile yönelik olumsuz bir görüşün olmadığı Kurulumuza sunulan bilgi ve belgelerden anlaşıldığına,

Buna göre, söz konusu nekropol alanının, I. Derece Arkeolojik Sit Alanı olarak tescil edilmesine, sit sınırının kararımız eki 1/5000 ölçekli haritada gösterildiği şekliyle belirlenmesine, Arkeolojik Sit Alanında Koruma Yüksek Kurulunun arkeolojik sit alanlarıyla ilgili ilke kararlarının geçerli olduğuna,

Koruma Yüksek Kurulu'nun 05.11.1999 tarih ve 658 sayılı ilke kararının I-ç maddesi kapsamında sit alanı içerisinde taş, toprak, kum vb. alınmamasına, kireç, taş, tuğla, mermer, kum, maden vb. ocakların açılmamasına, toprak, cüruf, çöp, sanayi atığı ve benzeri malzemenin dökülmemesine,

Sit Alanında tamamen ya da kısmen kalan taşınmazların ilgili Kadastro Müdürlüğünce Kurul Müdürlüğüne bildirilmesine, bu işlem sonrasında taşınmazların tapu kayıtlarına tamamen ya da kısmen kaldığına dair ilgili şerhlerin konulmasının sağlanmasına,

Sit alanı içerisinde can ve mal güvenliğinin sağlanması, kaçak kazıların önlenmesi amacıyla gerekli güvenlik önlemlerinin ilgili kurumlar ve mahalli kolluk kuvvetlerince alınmasına,

2863 sayılı yasanın 17. maddesi gereği bu alanda her ölçekteki plan uygulamasının durdurulmasına, I. Derece Arkeolojik Sit Alanı sınırının 05.11.1999 tarih ve 658 sayılı ilke kararı gereği "Aynen Korunacak I. Derece Arkeolojik Sit Alanı" olarak planlara işlenmesine ve ilgili Meclis kararıyla birlikte Kurulumuza iletilmesine, ayrıca koruma amaçlı imar planının da hazırlatılarak Kurulumuza sunulmasına karar verildi.

BAŞKAN

Prof.Dr. Osman ERAVŞAR
İMZA

Üye

Prof.Dr. H.Sabri ALANYALI
İMZA

Üye

Mesut BAYAT
İMZA

Üye

Murat KALEAĞASIOĞLU
Burdur Müze Md.
İMZA

ASLI GIBİDİR



Melike GÜL

Bölge Kültür Müdürü V.

İlhan KAYMAZ
İMZA

Üye

Belgin ŞAHİN
İMZA

Üye

Hüseyin DİVRİK
Burdur Orman Tem.
İMZA

BAŞKAN YARDIMCISI

Bekir Cenap ALTIPARMAK
(BULUNMADI)

Üye

İbrahim ÖNER
İMZA

Üye

Nadi ÇEVİK
Burdur Valilik Tem.
İMZA

Üye

Burdur İli, Merkez, Halıcalar Köyü, Kocaosman Çeşmesi Mevkii, I. derece arkeolojik sit alanı

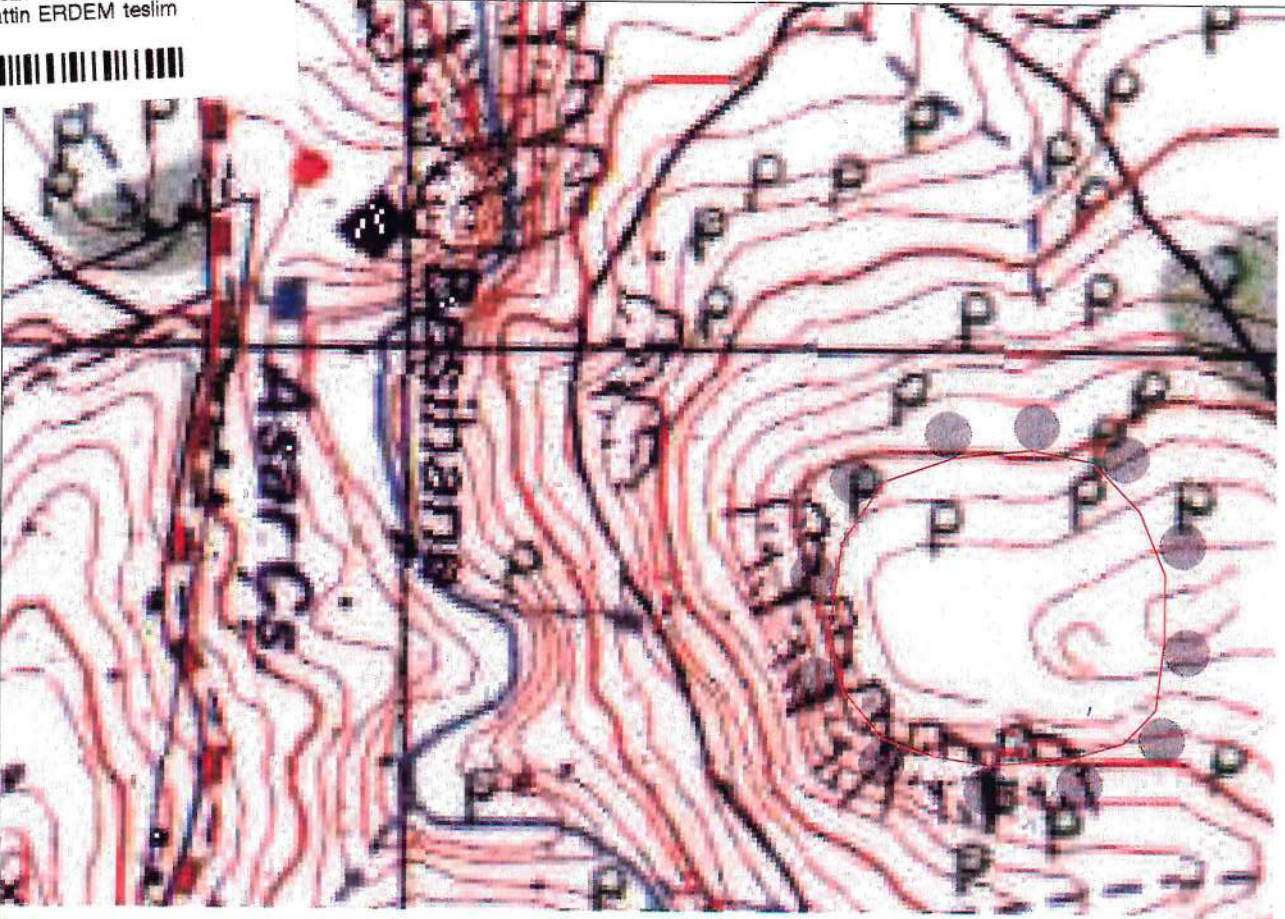

UYGUN BULUNDU

Nokta No	Y	X
1ARK_1	269273.222	4176392.980
1ARK_2	269269.237	4176446.374
1ARK_3	269267.643	4176357.915
1ARK_4	269258.080	4176484.626
1ARK_5	269254.892	4176322.851
1ARK_6	269235.766	4176505.346
1ARK_7	269225.406	4176297.349
1ARK_8	269190.342	4176510.924
1ARK_9	269185.560	4176286.989
1ARK_10	269147.308	4176510.924
1ARK_11	269128.182	4176294.958
1ARK_12	269105.868	4176493.392
1ARK_13	269087.539	4176322.851
1ARK_14	269073.991	4176463.109
1ARK_15	269071.600	4176368.275
1ARK_16	269066.022	4176420.872

ÖLÇEK: 1/ 5000 ED50 DOM :33 6 DERECE

1. Derece Arkeolojik Sit Alanı Sınırı

Ustaîa Çengizhan ÇAĞINDA
Kül. Turizm

Anıyala Kültür Varlıklarını

Koruma Bölge Kurulu'nun

10.06.2021 Tarih 12331 sayılı

Karar Ekidir.



Sebahattin ERDEM
Sebahattin ERDEM
Sebahattin ERDEM

