

T.C.
KÜLTÜR VE TURİZM BAKANLIĞI
ANTALYA KÜLTÜR VARLIKLARINI KORUMA BÖLGE KURULU
KARAR

Toplantı Tarihi ve No.:26.03.2021/330
Karar Tarihi ve No. :26.03.2021/12123

Toplantı Yeri
ANTALYA

Antalya İli, Manavgat İlçesi, Taşağıl Mahallesi, Adamkale Tepesi Mevkiinde, orman alanında tespit edilen Antik Dönem yerleşim alanının tesciline ilişkin Antalya Kültür Varlıklarını Koruma Bölge Kurulu Müdürlüğünün 27.01.2021 tarih ve E-79545921-165.99-1076419 sayılı, 03.02.2021 tarih ve E-79545921-165.99-1095056 sayılı yazıları, Manavgat Belediye Başkanlığının 09.02.2021 tarih ve 50707509-622.02-3379 sayılı yazısı, Antalya Büyükşehir Belediye Başkanlığı İmar ve Şehircilik Dairesi Başkanlığının 18.02.2021 tarih ve 21751160-115.06-14343 sayılı yazısı, Antalya Su ve Atıksu İdaresi Genel Müdürlüğünün 26.02.2021 tarih ve 41448499-622.01-6444 sayılı yazısı, Antalya Kültür Varlıklarını Koruma Bölge Kurulu Müdürlüğünün 17.03.2021 tarih ve 665696 kayıt numaralı uzman raporu okundu, ekleri ve dosyası incelendi, yapılan görüşmeler sonucunda;

Antalya İli, Manavgat İlçesi, Taşağıl Mahallesi, Adamkale Tepesi Mevkiinde, orman alanında, işlevleri tanımlanamayan yapı kalıntılarında işaret eden mimari yapı elemanları, kiremit, künk, amorf ve profil veren seramik parçaları ile olasılıkla kaçak kazılarla mezarlardan çıkarılan zemin döşeme taşları ile gömütlerin ardından mezarların üzerini kapatmak için kullanılmış ya da toprak içine açılan bir çukurun kenarlarına dikey olarak yerleştirilerek oluşturulmuş mezar tipine ait olması muhtemel plaka şeklinde taşlar ile yüzey bulguları itibarıyla tespit edilen Antik Dönem yerleşim alanının 2863 sayılı Yasanın 3. ve 6. maddeleri kapsamında kaldığı,

Konuya ilişkin aynı yasanın 7. maddesi ile Korunması Gerekli Taşınmaz Kültür Varlıklarının ve Sitlerin Tespit ve Tescili Hakkında Yönetmeliğin 6. maddesi gereği ilgili Kurumların görüşünün Kurul Müdürlüğüne istendiği,

Antalya Büyükşehir Belediye Başkanlığı İmar ve Şehircilik Dairesi Başkanlığı, ASAT Çevre Koruma ve Kontrol Dairesi Başkanlığı, Manavgat Belediye Başkanlığının tescile yönelik olumsuz bir görüşlerinin olmadığı, görüşü istenen diğer kurumların görüşünün süresi içerisinde iletilmediğinin Kurulumuza sunulan bilgi ve belgelerden anlaşıldığına,

Bu kapsamda Antik Dönem yerleşiminin yer aldığı tepelik alanın I. Derece Arkeolojik Sit Alanı olarak tescil edilmesine, sit sınırının kararımız eki 1/5000 ölçekli haritada gösterildiği şekliyle belirlenmesine, I. Derece Arkeolojik Sit Alanında Koruma Yüksek Kurulunun arkeolojik sit alanlarıyla ilgili ilke kararlarının geçerli olduğuna,

Sit Alanında tamamen ya da kısmen kalan taşınmazların ilgili Kadastro Müdürlüğüne Kurul Müdürlüğüne bildirilmesine, bu işlem sonrasında taşınmazların tapu kayıtlarına tamamen ya da kısmen kaldırılmasına dair ilgili şerhlerin konulmasının sağlanmasına,

2863 sayılı yasanın 17. maddesi gereği bu alanda her ölçekteki plan uygulamasının durdurulmasına, I. Derece Arkeolojik Sit Alanı sınırının 05.11.1999 tarih ve 658 sayılı ilke kararı gereği "Aynen Korunacak I. Derece Arkeolojik Sit Alanı" olarak planlara işlenmesine ve ilgili Meclis kararıyla birlikte Kurulumuza iletilmesine, ayrıca koruma amaçlı imar planının da hazırlatılarak Kurulumuza sunulmasına,

Sit alanında can ve mal güvenliğinin sağlanması, gerekli güvenlik önlemlerinin ilgili kurumlar ve mahalli kolluk kuvvetlerince alınmasına karar verildi.

BAŞKAN

Prof.Dr. Osman ERAVŞAR
İMZA

Üye

Prof.Dr. H.Sabri ALANYALI
İMZA

Üye

Mesut BAYAT
İMZA

Üye

Güner KOZDERE
Side Müze Md.
İMZA



Üye

İlhan KAYMAZ
İMZA

Üye

Yaşar PARLAYÜKSEL
Ant.Büyükşehir Bld.Tem.
İMZA

Üye

Nadir SARIKAYA
Orman Bölge Md.Tem.
İMZA

BAŞKAN YARDIMCISI

Bekir Cenap ALTIPARMAK
İMZA

Üye

İbrahim ÖNER
İMZA

Üye

Hakime YILMAZ
Manavgat Bld. Tem.
İMZA

Üye

17-03-2024 665696

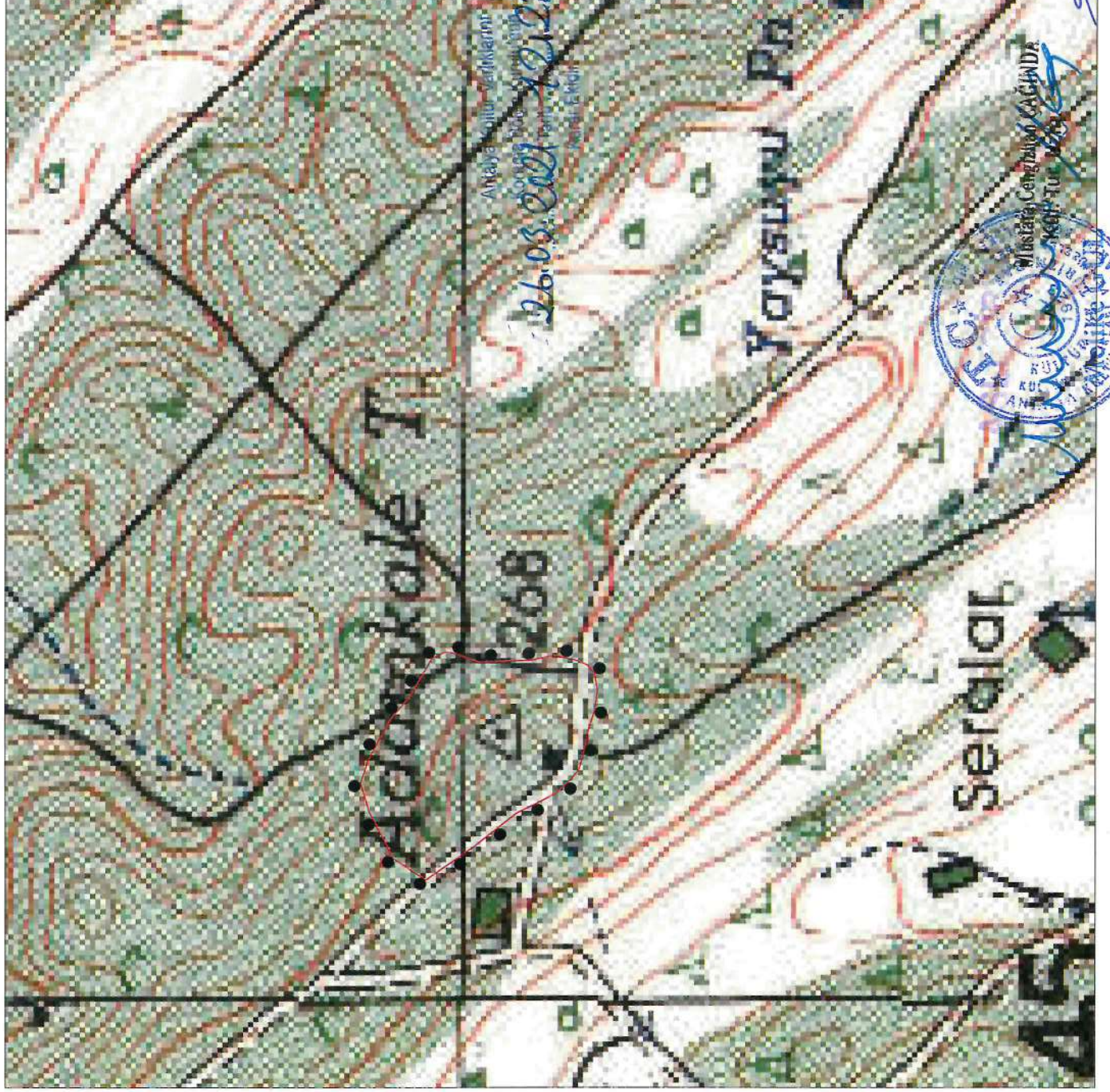

Antalya İli, Manavgat İlçesi, Taşağıl Mahallesi
Adamkale Tepesi Mevkii
1. Derece Arkeolojik Sit Alanı
Koordinat Listesi

Nokta No	Y	X
1ARK_1	345178.267	4091914.306
1ARK_2	345188.524	4091905.514
1ARK_3	345202.296	4091901.708
1ARK_4	345214.075	4091898.809
1ARK_5	345221.867	4091897.541
1ARK_6	345237.451	4091892.285
1ARK_7	345254.304	4091889.930
1ARK_8	345268.076	4091892.467
1ARK_9	345275.143	4091898.447
1ARK_10	345279.492	4091909.319
1ARK_11	345282.935	4091927.078
1ARK_12	345278.767	4091961.146
1ARK_13	345277.499	4091976.730
1ARK_14	345280.761	4091988.113
1ARK_15	345277.317	4091988.327
1ARK_16	345278.948	4091945.199
1ARK_17	345285.291	4092010.073
1ARK_18	345285.834	4092016.778
1ARK_19	345280.398	4092027.469
1ARK_20	345271.881	4092034.355
1ARK_21	345250.498	4092044.503
1ARK_22	345229.478	4092062.080
1ARK_23	345196.679	4092080.201
1ARK_24	345177.470	4092086.725
1ARK_25	345153.913	4092079.839
1ARK_26	345114.771	4092059.543
1ARK_27	345097.375	4092032.543
1ARK_28	345124.194	4091993.039
1ARK_29	345152.282	4091956.978
1ARK_30	345164.363	4091932.907
1ARK_31	345170.101	4091923.091

ÖLÇEK: 1/ 5000

ED50 6 Derece DOM:33

1. Derece Arkeolojik Sit Alanı Sınırı

Manavgat İlçesi
Taşağıl Mahallesi
Adamkale Tepesi Mevkii
1. Derece Arkeolojik Sit Alanı Sınırı



Manavgat İlçesi Taşağıl Mahallesi Adamkale Tepesi Mevkii 1. Derece Arkeolojik Sit Alanı Sınırı