

T.C.
KÜLTÜR VE TURİZM BAKANLIĞI
ANTALYA KÜLTÜR VARLIKLARINI KORUMA BÖLGE KURULU
KARAR

Toplantı Tarihi ve No.:08.04.2021/331
Karar Tarihi ve No. :08.04.2021/12144

Toplantı Yeri
ANTALYA

Antalya İli, Kaş İlçesi, Ahatlı Mahallesi, Çingene tepesinin kuzeyindeki tepelik alanda tarihi kalıntılar olduğuna dair Ahatlı Mahallesi Muhtarı Serdar ARIKAN'ın 07.12.2020 tarihli başvurusu, Antalya Kültür Varlıklarını Koruma Bölge Kurulu Müdürlüğü'nün 12.01.2021 tarih ve 1031465 sayılı yazısı, Antalya Kültür Varlıklarını Koruma Bölge Kurulu Müdürlüğü'nün 18.02.2021 tarih ve 613702 kayıt numaralı uzman raporu, Antalya Kültür Varlıklarını Koruma Bölge Kurulu Müdürlüğü'nün 24.02.2021 tarih ve 1156128 sayılı yazısı, Antalya Çevre ve Şehircilik İl Müdürlüğü'nün 01.03.2021 tarih ve 391100 sayılı yazısı, Kaş Belediye Başkanlığı'nın 02.03.2021 tarih ve 3596 sayılı yazısı, Antalya Büyükşehir Belediye Başkanlığı'nın 16.03.2021 tarih ve 23466 sayılı yazısı, Antalya Orman Bölge Müdürlüğü'nün 17.03.2021 tarih ve 634900 sayılı yazısı, ASAT Genel Müdürlüğü'nün 19.03.2021 tarih ve 9465 sayılı yazısı, Antalya Kültür Varlıklarını Koruma Bölge Kurulu Müdürlüğü'nün 05.04.2021 tarih ve 698744 kayıt numaralı uzman raporu okundu, ekleri ve dosyası incelendi, yapılan görüşmeler sonucunda;

Antalya İli, Kaş İlçesi, Ahatlı Mahallesinde, Çingene tepesinin kuzeyindeki tepelik alanda, Antalya Kültür Varlıklarını Koruma Bölge Kurulu Müdürlüğü uzmanlarınca tespit edilen antik kale yerleşiminin 2863 sayılı Kanununun 3. ve 6. maddelerinde tanımlanan nitelikleri taşıdığı,

Konuya ilişkin aynı yasanın 7. maddesi ile Korunması Gerekli Taşınmaz Kültür Varlıklarının ve Sitlerin Tespit ve Tescili Hakkında Yönetmeliğinin 6. maddesi gereği ilgili Kurum görüşlerinin Kurul Müdürlüğüne istendiği,

İstenen kurum görüşlerinden iletilen Antalya Büyükşehir Belediyesi, Kaş Belediyesi, ASAT Genel Müdürlüğü, Antalya Çevre ve Şehircilik İl Müdürlüğü ve Antalya Orman Bölge Müdürlüğü'nün yazılarında tescile yönelik olumsuz bir görüşün olmadığı Kurulumuza sunulan bilgi ve belgelerden anlaşıldığına,

Buna göre, söz konusu antik kalıntıların bulunduğu alanın I. Derece Arkeolojik Sit Alanı olarak tescil edilmesine, sit sınırının kararımız eki 1/10000 ölçekli haritada gösterildiği şekliyle belirlenmesine, I. Derece Arkeolojik Sit Alanında Koruma Yüksek Kurulunun arkeolojik sit alanlarıyla ilgili ilke kararlarının geçerli olduğuna,

Sit Alanında tamamen ya da kısmen kalan taşınmazların ilgili Kadastro Müdürlüğüne Kurul Müdürlüğüne bildirilmesine, bu işlem sonrasında taşınmazların tapu kayıtlarına tamamen ya da kısmen kaldırılmasına dair ilgili şerhlerin konulmasının sağlanmasına,

2863 sayılı yasanın 17. maddesi gereği bu alanda her ölçekteki plan uygulamasının durdurulmasına, I. Derece Arkeolojik Sit Alanı sınırlarının 05.11.1999 tarih ve 658 sayılı ilke kararı gereği "Aynen Korunacak I. Derece Arkeolojik Sit Alanı" olarak imar planına işlenmesine ve ilgili Belediye Meclis kararıyla birlikte Kurulumuza iletilmesine, ayrıca koruma amaçlı imar planının da hazırlatılarak Kurulumuza sunulmasına,

Sit alanında can ve mal güvenliğinin sağlanması, gerekli güvenlik önlemlerinin ilgili kurumlar ve mahalli kolluk kuvvetlerince alınmasına karar verildi.

BAŞKAN

Prof.Dr. Osman ERAVŞAR
İMZA



BAŞKAN YARDIMCISI
Bekir Cenap ALTIPARMAK
İMZA

Üye

Prof.Dr. H.Sabri ALANYALI
İMZA

Üye
Bölge Kurulu Müdür V.
İlhan KAYMAZ
İMZA

Üye
İbrahim ÖNER
İMZA

Üye

Mesut BAYAT
İMZA

Üye

Yaşar PARLAYÜKSEL
Ant.Büyükşehir Bld.Tem.
İMZA

Üye

Kaş Bld. Tem.
(BULUNMADI)

Üye

Nilüfer SEZGİN
Demre Müze Md.
İMZA

Üye

Nadir SARIKAYA
Orman Bölge Md.Tem.
İMZA

Üye

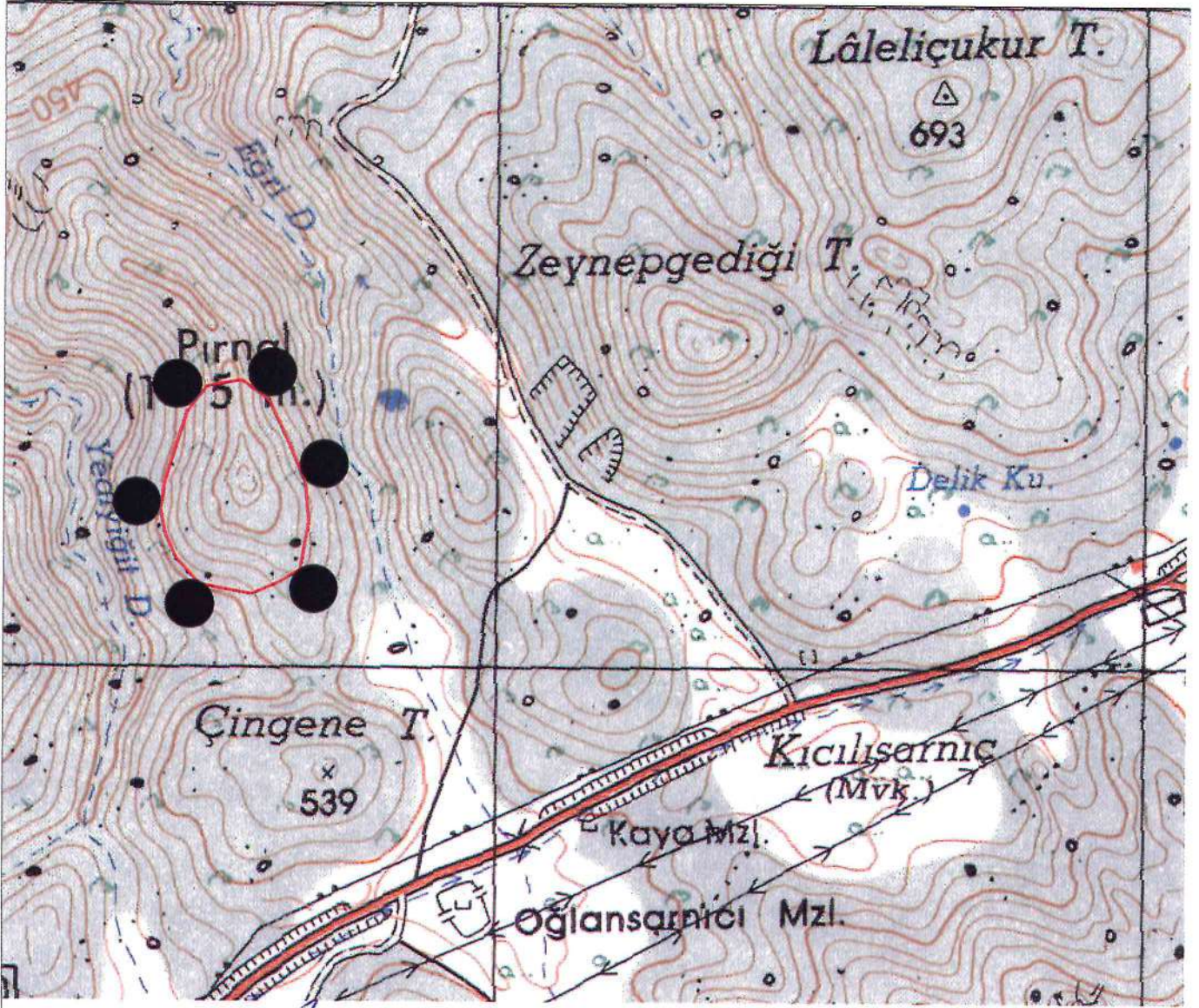

Mustafa Cengizhan ÇAGINDA
Kül. Tur. Uzm.

Antalya İli, Kaş İlçesi, Ahatlı Mah. I.Der Ark Sit Kale Yerleşimi

Nokta No	Y	X
1ARK_1	744717.794	4014224.048
1ARK_2	744712.194	4014283.477
1ARK_3	744705.060	4014152.004
1ARK_4	744684.677	4014346.666
1ARK_5	744675.056	4014367.008
1ARK_6	744674.194	4014133.430
1ARK_7	744656.422	4014406.597
1ARK_8	744630.661	4014114.295
1ARK_9	744613.956	4014438.022
1ARK_10	744559.601	4014427.830
1ARK_11	744551.471	4014129.090
1ARK_12	744530.724	4014387.913
1ARK_13	744516.083	4014168.607
1ARK_14	744499.569	4014205.764
1ARK_15	744498.979	4014284.797
1ARK_16	744492.491	4014242.331



Antalya Kültür Varlıklarını
Koruma Bölge Kurulu'nun
08.06.2021 Tarihinde 1216.h. sayılı
Karar Ekidir.

ÖLÇEK: 1/ 10000

ED50 DOM 33 6 Derece

1. Derece Arkeolojik Sit Alanı Sınırı

B (ANTALYA KÜLTÜR
VARLIKLARINI KORUMA BÖLGE
KURULU MÜDÜRLÜĞÜ)
Yit No: 698744
04.2021 13:07:01 tarihinde
sun DİKBAS teslim almıştır

ANTALYA KÜLTÜR VARLIKLARINI KORUMA BÖLGE KURULU