

T.C.  
KÜLTÜR VE TURİZM BAKANLIĞI  
ANTALYA KÜLTÜR VARLIKLARINI KORUMA BÖLGE KURULU  
KARAR

Toplantı Tarihi ve No.:26.02.2021/327  
Karar Tarihi ve No. :26.02.2021/11989

Toplantı Yeri  
ANTALYA

Isparta İli, Yalvaç İlçesi, Tabaklar Mahallesinde, tescilli sivil mimarlık örneği yapıların koruma alanında kısmen yer alan, imar planında “yerleşik konut alanı” kararı getirilen, özel mülkiyetteki, 1094 ada 1 ve 10 parsellerin tevhit talebine ilişkin Yalvaç Belediye Başkanlığı İmar ve Şehircilik Müdürlüğünün 12.02.2021 tarih ve 421 sayılı yazısı, Antalya Kültür Varlıklarını Koruma Bölge Kurulu Müdürlüğünün 24.02.2021 tarih ve 623672 kayıt numaralı uzman raporu okundu, ekleri ve dosyası incelendi, yapılan görüşmeler sonucunda;

Isparta İli, Yalvaç İlçesi, Tabaklar Mahallesinde, tescilli sivil mimarlık örneği yapıların koruma alanında kısmen yer alan, imar planında “yerleşik konut alanı” kararı getirilen, özel mülkiyetteki, 1094 ada 1 ve 10 parsellere yönelik hazırlanan kararımız eki tevhit krokisinde, Kurulumuzun 03.10.2017 tarih ve 6759 sayılı kararıyla uygun bulunan plan değişikliğine aykırı bir husus olmadığı ve Yalvaç Belediyesi Encümeninin 19.01.2021 tarih ve 9 sayılı kararıyla da uygun bulunduğu Kurulumuza sunulan bilgi ve belgelerden anlaşıldığından uygun bulunduğu (olumlu),

Tevhit işlemi sonucu oluşacak taşınmazlara ilişkin yeni ada-parcel bilgilerinin Koruma Bölge Kurulu Müdürlüğüne iletilmesine, tevhit işlemi sonrası oluşan A harfi ile gösterilen parselin tapu kaydı üzerindeki “Korunması Gerekli Taşınmaz Kültür Varlığı Koruma Alanıdır” şerhinin devam etmesi gerektiğine karar verildi.

ASLI GİBİDİR  
T.C.  
MELİKE GÜL  
Bölge Kurulu Müdür V.

**BAŞKAN**

Prof.Dr. Osman ERAVŞAR  
İMZA

**BAŞKAN YARDIMCISI**  
Bekir Cenap ALTIPARMAK  
İMZA

**Üye**

Prof.Dr. H.Sabri ALANYALI  
İMZA

**Üye**

İlhan KAYMAZ  
İMZA

**Üye**

İbrahim ÖNER  
İMZA

**Üye**

Mesut BAYAT  
İMZA

**Üye**

İsmehan AKKAŞ  
Yalvaç Bld.Tem.  
İMZA

**Üye**

## KROKİ YERİ

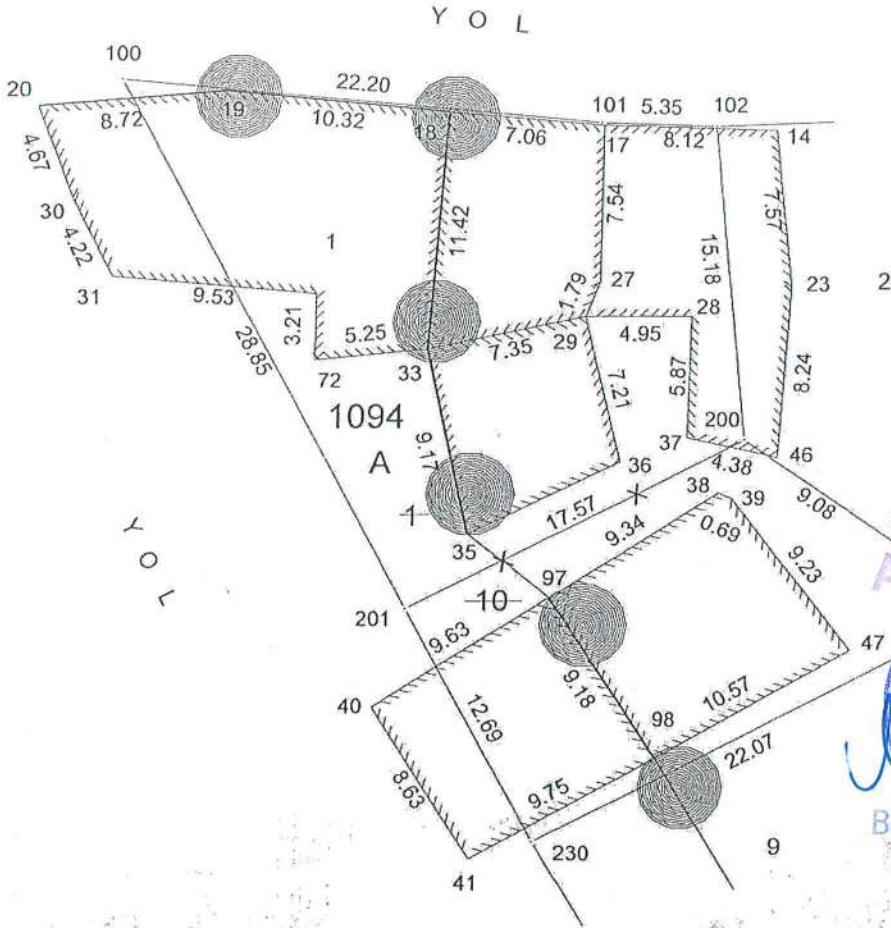

## Poligon ve Köşe Koordinatları, Açılış-Mesafe Bilgileri

## MEVZİ KOORDİNATLAR

26.02.2014

11989

NoktaNo	Y	X	NoktaNo	Y	X
1	30915.28	29748.44	39	30934.64	29738.64
14	30936.43	29756.41	40	30918.16	29728.48
17	30928.32	29756.58	41	30922.77	29721.19
18	30921.28	29757.16	46	30936.78	29740.67
19	30911.00	29758.14	47	30940.35	29731.38
20	30902.31	29757.41	72	30915.25	29745.23
23	30937.26	29748.89	97	30926.21	29733.78
27	30928.29	29749.04	98	30931.21	29726.08
28	30932.59	29747.43	100	30906.10	29758.69
29	30927.64	29747.37	101	30928.21	29756.70
30	30903.93	29753.03	102	30933.56	29756.58
31	30905.78	29749.24	200	30935.18	29741.49
33	30920.47	29745.77	201	30919.67	29733.23
35	30922.44	29736.81	203	30942.69	29736.38
36	30929.35	29740.36	230	30925.63	29722.03
37	30932.49	29741.56	231	30945.11	29732.41
38	30934.01	29738.91			

Ada/Parsel	Noktalar	Hesap Alan	Fark	Tapu Alan	Tecviz
1094/1	100 , 101 , 102 , 200 , 201	455.01	0.00	455.01	8.91
1094/10	201 , 200 , 203 , 231 , 230	260.17	0.00	260.17	6.71
	100 , 101 , 102 , 200 , 203 231 , 230 , 201	715.18	0.00	715.18	11.21

Geliş Tarih ve No'su

Bu kısım Merkez/Bölge Müdürlüğü tarafından doldurulacaktır.

Fen Klasörüne işlenmiş ve arşivlenmiştir.

Kontrol edilmiştir

Adı Soyadı

Tarih

İmza

Kadastro gören yerlerde yapılacak düzeltme ve değişiklik işlemleri için

TESCİL BİLDİRİMİ

İLİ	İLÇESİ	MAH./KÖY	MEVKİİ
ISPARTA	YALVAÇ	TABAKLAR	--

-Düzeltilme-Ayırma-Birleştirme-GinsDeğişikliği-İrtifak-Hakkı-Yola-Terk/İhdas-Muhdesat-Terkini-Kamulaştırma-

Kütük Sayfa	Pafta No	Ada No	Parsel No	Yüzölçümü			Cinsi	Maliki	Düşünceler ve işlemin şekli
				H	m <sup>2</sup>	dm <sup>2</sup>			
446	30.L.İ.C	1094	1	--	455	01	2 Katlı Ahşap Ev, 2 Adet 2 Katlı Kerpiç Ev, Ahşap hane Ve Arsası	TAPU MALİKLER ESASTIR	10 parsel ile tevhid A parseli oluşmuştur
455	30.L.İ.C	1094	10	--	260	17	2 Adet 2 Katlı Kerpiç Ev Ve Arsası	TAPU MALİKLER ESASTIR	1 parsel ile tevhid A parseli oluşmuştur
	30.L.İ.C	1094	A	--	715	18	2 Katlı Ahşap Ev, 4 Adet 2 Katlı Kerpiç Ev, Ahşap hane Ve Arsası	TAPU MALİKLER ESASTIR	1 ve 10 parsellerin tevhidinden oluşmuştur E:1 Nolu Ev 9 Ada 1 parsel maliklerine, E:2 nolu Ev 9 Ada 2 parsel maliklerine, E:3 Nolu Ev, 9 Ada 3 parsel maliklerine, E:6 nolu Ev, 9 Ada 49 parsel maliklerine aittir. E:1 (9/1):43,18m <sup>2</sup> si yolda kalmaktadır. E:3 (9/3):39,30m <sup>2</sup> si 1094 ada 2 parselde kalmaktadır. E7 nolu Ev 9 ada 57 parsel maliklerine, E8 nolu Ev 9 ada 58 parsel maliklerine aittir. E7 (9/57):28,30m <sup>2</sup> si yolda kalmaktadır.
							26.07.2021	11989	



Boğe Kurulu Müdür V.  
ONAY  
Kadastro Müdürü.

*Mantra*  
*Şu...*  
*...*

Fen Kayıt No	Düzenleyen -Kadastro-Müdürlüğü / Lisanslı Büro	Kontrol Eden		Paftasına, Fen Klasörüne, Tescil Tarihi-Yevmiye Numarası ve Mergis'e		Belediye Encümeni/ İl Encümeni
		Kontrol Memuru	Kont. Mühendisi	İşlenmiştir.	Kontrol Edilmiştir.	Tarih: No:
2021						
Adı Soyadı	Gürün ÇEKMEZ Harita Teknikeri	Banu KINSIZ				...../...../20..... tarih ve ..... Yevmiye Numarası ile tescil edilmiştir.
Tarih		Banu KINSIZ Lisans No: 82				
İmza						